NIOTSI EDETLE

KONDE NEZO TINGI

ST MATTHEW, ST. MARK,

ST. LUKE, ST. JOHN

KOGADE.

BRITISH AND FOREIGN BIBLE SOCIETY
146 QUEEN VICTORIA STREET, LONDON, E.C.

1905

THE FOUR GOSPELS

IN THE

SLAVI LANGUAGE

OF THE

MACKENZIE RIVER INDIANS.

N.W. TERRITORIES, CANADA.

Translated by the Rev. W. Spendlove, C.M.S.

KONDE NEZO

ST. MATTHEW GADE.

1 Tiri edekle Jesus Christ meguthli go teke
tsedekle onte, etini David be yazi eli,
Abraham chu be yazi eli. 2 Abraham gade
Isaac guthli, Isaac gade Jacob guthli, Jacob
gade Judas guthli bechilike chu; 3 Judas gade
Phares guthli Zara chu Tamar otsun, Phares
gade Esrom guthli, Esrom gade Aram guthli,
4 Aram gade Aminadab guthli, Aminadab
gade Naasson guthli, Naasson gade Salmon
guthli. 5 Salmon gade Booz guthli, Rechab
otsun, Booz gade Obed guthli, Ruth otsun,
Obed gade Jesse guthli. 6 Jesse gade David
guthli, nini tsun Kaothet chu eli, David nini
tsun Kaothet gade Solomon guthli, Urias be
tseke otsun. 7 Solomon gade Roboam guthli,
Roboam gade Abia guthli, Abia gade Asa
guthli. 8 Asa gade Josaphat guthli, Josaphat
gade Joram guthli, Joram gade Ozias guthli,
9 Ozias gade Joatham guthli, Joatham gade
Achas guthli, Achas gade Ezekias guli, 10
Ezekias gade Manasses guli Manasses gade

Amon guthli Amon gade Josias guthli, 1
Josias gade Jechonias guthli bechilike ch
ekuton ekagonte tene Babylon kotsun nitz
dinti. 12 Eyi kotsun Babylon nitzedint
kotsun kotla, Jechonias gade Salathiel guthli
Salathiel chu gade Zorobabel guthli 1
Zorobabel gade Abiud guthli, Abiud gad
Eliakim guthli Eliakim gade Azor guthl
14 Azor gade Sadoc guthli, Sadoc gad
Achim guthli. Achim gade Eliud guthli ; 1
Eliud gade Eleazar guthli, Eleazar gad
Matthan guthli, Matthan gade Jacob guthl
16 Jacob gade Joseph guthli, etini Mary b
tene eli Mary tsun Jesus guthli etini ont
Christ ooyi. 17 Eyitta odeyoni ethle otir
Abraham tsun David kotsun oneno ondathet
sun tingi aginte ethle otinike. David kotsu
teneke Babylon nitzediti tsun, oneno onda
thetsun tingiethleotinikeaginte ; tene Babylo
kotsun nitzedinti Christ uiniya tsun onen
ondathetsun ethle otinike aginte. 18 Ekut
ekanagocha lon, Jesus Christ guthli ton ; m
Mary ooyi, Joseph yichu ga, tene eli khont
kothe, tsuta he onte be gotzio, Edarie Nez
gade acha. 19 Eku Joseph be tene, sud
etthi tene eli tta, konda tseke ooya aothl
yenithun ile, nanoi he tuyaonde yenithi. 2
Kulu tiri tasi naindideti ton, kogainda eti
natheti ta Kaothet otsun yakekotini ekayend
Joseph David kotini me yazi neli, Mary n
tseke ga inchu go nijit ile, tsuta he onte kul
Edarie Nezo gade acha eyi ago.

21 Te yazi niniti olili ekeya onte, Jesus
mizi ooyi adindi olili; tta etini te chilikoike
ko othlini ko cha kendi ga ate olili. 22 Ekuta
tiri oreyoni ekagola, etthi ekagocha ga, ttayi
Kaothet adi esi, yati kooyshon yatie ta, ekadi,
23 Kogainda, Etethekoi tsuta be onte olili,
te yazi be guthli olili, ekeya, mizi Emmanuel,
ooyi giendi oli, tene kesi yati, Niotsi nakhe
he ate. 24 Ekuiti Joseph ka theti ekuta
nietla Kaothet yakekotini gade ayendi kesi, ka
ekati, te tseke ga eli esi ka yiehn. 25 Kulu
ye keodeyo ile te yazi guthli kotsun, eku chu
mizi Jesus yendi.

2 EKUTON Jesus guthli esi, Bethlehem kue
Judea ninike ainti. Herod eyi nini tsun
Kaothet eli, Kogainda, Mekothere yakooyshon
inteh kotsun Jerusalem go niginite. 2 Eku
kedi, Jews, kotini tsun kaothet achotie me
guthli be go thun cho goli, ka be gaiita, eyitta
metsun, nikodotle ga be go ninite. 3 Eku
Herod nini tsun Kaothet ye go ditthek,
naindideti ate, Jerusalem kue tene oreyoni
chu. 4 Eku Herod yatike chu, Scribes ke
chu thlainti nigonila lon, eka konde, chotie
Christ guthli esi se dandi go olili ndi. 5 Eku
eka giendi, Bethlehem kue Judea ninike,
eka ante yati kooyshon ye go edatle tta.
6 Nine chu Bethlehem kue Judea ninike
neli, kue kocho thla esi kulu kota koii adetsili
anete ile, tta ne tsun Mekothere nioya esi. etini,
Israel kotini se chilikoi gili ko ga kokendi eli.

7 Eku Herod Mekothere yakooyshon kon
daton te setsun date Konde, otie tayondek
ga, choton thun borati ndi.

8 Eku Herod Bethlehem kotsun dat
konde, ekadi chu, eyi tsuta guthli mekanata
ka meguthao nite ketanadate sedandi chu
sine chu be tsun dosa be tsun nikodotli chu
9 Eku Herod Kaothet taadi esi ka geditthel
lon gedete, eh gaienda, eyi thun cho intel
gagenda ton.

10 Eku thun cho gagenda ton otie mac
genithun koosi kendathetsun kondie chu agete
11 Eyi kotsun kne koya gedete esi, ey
tsuta gagenda, mo he ate, eku be tsun niko
gedtli, eyi kotsun temi egigea tusi begagenel
samba tetthog chu Dze tekuli: nariti thlekon
chu. 12 Eku Niotsi Mekothere yakooyshon
nageteh agola he, Herod kotsun ketanagedete
ga ile, eyitta gule yshee gete nini tsun nage-
dete. 13 Eku ketanagedete klaa, kogaienda
Joseph nateh ta Yakekotini eka yendi ekadi
eyi tsuta tadinchu mo chu inchu, Egypt
kotsun dontla ekuyi seta nanende seyatie ne
tsun nedesi kotsun; tta Herod eyi tsuta yika
gaionda thlayothe ga. 14 Eku niva klaa ey
tsuta chu, mo chu inchu esi, tuthi ke Egypt
kotsun deya. 15 Eye nainde chu, Herod
thlanithet kotsun, sude ekagocha ga, yati
kooyshon gade kaothet taadi esi, Egypt otsun
se yazi mika kose ndi. 16 Eku Herod Meko-
there yakooyshon nasegeneath yenithi eyitta
otie inche ainte, eyi kotsun te chilikoi ekuyi

godea, tsuta ekeyake oreyone thlathi Beth-
lehem kue kotsun kue oyi koka chu eyike
uakhe khaie edecho kotsun, eyila, eku otsun
Mekothere ya kooyshon eyi kogo godeke. 17
Eku ekagocha eyila Jeremy yati kooyshon
taadi esi, ekadi. 18 Rama kue ta otie kotse-
udi tzeditthek, yageze, yeagenesk chu, otie
indigedeah chu, Rachel te yazi ga etsek, tuye
nezo andaiitla, tene ya thla hole eyitta. 19
Kulu Herod thlanithet ton, kogaienda Joseph
kala Egypt ninike nainde eli, nateh ta yake-
kotini chii laonde, Niotsi aiyila.

20 Ekayendi, nitla, eyi tsuta inchu mo chu
Israel nini kotsun nadintla, eyike tsuta thla-
athe genithun ka thlagenite. 21 Eku nietla
eyi tsuta yinchu, mo chu, Israel nini kotsun
niniya.

22 Kulu kogo ditthek esi Archelaus Judea
nini koga Kaothet eli, be Tah Herod tlaa,
eyi ago eyi kotsun dontla ga nejit ainte;
kulu agonte, Niotsi Joseph nateh ayila tta
kotzendi gade esi klake Galilee ninike kutsun
koga nadecha.

23 Ekuyi niniya esi, Nazareth kue koya
nainde eli, eyila ekagocha ga yati kooyshon
yundi eka kedi, etini Nazarene ooyi olili.

3 Ekutox John Baptiste niniya katthii ke
Judea konde ate. 2 Ekadi chu nakhe
othlini go kokeathli, tta yake otsun Kaothet
nakhetsun kho kotli niniya eli. 3 Eyila etini
onte, yati kooyshon Esaius ooyi ye go konde,

ekadi, tene inthligi konde onte, katthii, ke eze
onte koetle, Kaothet ga esi me tulu me ga ko-
nezo seathli me ga etthi godea se etthi aathle.
Konde. 4 Tlayi John onte be yu khaeka eh
ta theta, kotmuitta khadethu etle ehu narritii.
betsmu thlekon go sheti. 5 Eku tene oreyone
betitzedete, Jerusalem kotsmu oreyone Judea
kotsmu ehu, oreyone Jordan nini ko ke
kotsmu ehu. 6 Eku tene oreyone koketaizi,
Jordan tes ta, ko othlini nagenei ile. 7 Kulu
Fariseeke ehu Sadduceeke ehu betsun gedete
esi, ko ketaizi ga, etini kogaienda esi, kotsmu
konde eli natoothi kotini laathli, tene tsingo-
ote, yunda esi, eyi ko chasi ete keandi ami
eka nakhendi? 8 Nakhe othlini go kokeathle
nite othlini eha nadaah. 9 Ekuta Abraham
kotini athiti, Nakhe Tah eli, eka dandi, kulu
eka nathmu ga ile; tta eka nakhe desi Niotsi
tuye ile tiri tthe tsun tene etsi, Abraham be
yazi ga tuye ile ndi. 10 Tulu ekuta, ka
kotthii tsu chinne tsata ninio onte, eyitta
techin oreyone nezoile esi ka kaotthii ga,
thleyodtthi be kedoli ga. 11 Sine snde etthi
tu ta nakhe ketaizi othlini go kokeathli ga,
kulu etini se ke denda si, se hoose eli be
ke nidethli laate ile, etini Edarie Nezo ta
nakhe ketaizi olili, khon he chu. 12 Be ta nitsi
ekatzei mila ta theton, be ta techin teh koke-
tzedete late, klola tthi thlegeetli be kue kovei
gedetli; kulu be tose thlainte nigiuitli beke-
dinle ga, tuye khon netthi chu. 13 Eku Jesus
niniya Galilee kotsun Jordan tsun kenata,

John, Jesus ketaizi ga yego niya. 14 Kulu
John aka othle ile ayendi, ekadi chu nia se
ketaizi nite ne yenithun, kulu nine setsun
dinda anete. 15 Eku Jesus konde eka yendi
chu, tuhu kulu aka sonle, oreyone tene etthi
atzeti ga etthi aoti esi. Eku ka ye ketaizi.
16 Eku Jesus ketaizi eli ton, tu otsun tatate-
reya chu, kogainda, yake me ga thlaintla
laonde acha, eku Edarie Nezo inie laonte ye
ke tanetla, yake kotsun acha; ekuta John ye
gaienda. 17 Eku, kogaienda, yake kotzendi
koetli, ekadi, Tiri se yazi onte me gonieto,
otie betsun sindie ate.

4 EKU Jesus Edarie Nezo gade kotthii ke
niniti; Bethlini Jesus dzaoti ga yecheta.
2 Eku Jesus tingi oneno dzine kotsun etedekon
tlaa ka tedendie acha. 3 Eku Bethlini yego
niniya ekayendi chu, Niotsi me yazi neli nite,
tiri tthe tsun thlete netsi, ne yatie ta. 4 Kulu
Jesus yetsun konde, ekadi chu, ka edatle onte,
tene thlete ta gare zon tzenda ile, Niotsi yatie
tare tene tzenda, eyila me yatie tene tsun
konde esi. 5 Eku Bethlini Jesus kue kayo-
dela tsun niniti yatzeti kue kotthita koka yeti
chu. 6 Eku ekayendi; Niotsi be yazi neli
nite taiedinghai, ka edatle ainte, yakekotini
ne ketzendi olili ndi, nila yaonton esi, ekagonte
ne ke tthe ta oosha ile. 7 Jesus ekayendi kai-
chu edatle, Niotsi netsun Kaothet eli echinta
ile. 8 Kaichu Bethlini Jesus shith tadincha
tsun niniti eyi kotsun nitha boreti ketsun tiri

ninike oreyone koon yali esi, oreyone kogaiend
aiyila, otie konezo konihi ayila chu. 9 Bethl
ni ekayendi esi, tiri oreyone ne gaothle, sene
setsun nikodinitli nite. 10 Eku Jesus ekay
ndi, yahoni se cha dintla. Satan, tta edat
onte, Niotsi netsun Kaothet eli esi, etini zo
edarie eli, netsun nikodintli ga, netsun yao
ga chu. 11 Eku Bethlini Jesus gainde e
kogaienda yakekotini yego niniti, gitzaind
chu.

12 Eku John kue kotezin koyiginti lo
Jesus yego ditthek esi, Galilee kotsun dey

13 Nazereth kue cha denda, Capernaun
kotsun niniya ekuyi nainde, tumba kogo ont
Zabulon chu Nephthalim kotsun nitue aint
14 Tta ekagocha ga, Esaias yati kooyshon ko
go konde, ekadi, 15 Zabulon ninike, Nepl
thalim ninike chu tumba klagodea kotsun
Jordan kohoni, ghatoni Galilee nini tsun.

16 Teneke gotinitli ta tzedetthi, keniti cl
gatzenda; eyike chu tene the koishie ke tzede
tthi esi gete ga keniti kogo nigontthi.

17 Ekuton kotsun Jesus koni kotsun kone
andareondi ekadi chu, othlini go kokeathl
Yake kotsun kaothet nitue niniya tta. 1
Eku Jesus Galilee tumba go kenata esi, ethl
goonde gaienda lon, Simon, mizi Peter ooy
chu, Andrew be chili he chu, ni tageklu thl
ka atike aginte eyitta.

19 Eka konde chu se ke thleatthe, tene k
atike anaothle ndi. 20 Ekuiti ni gagende y
ke thledetthe. 21 Eyi kotsun Jesus yund

deya guli ethle goonde gaienda, James Zebe-
dee be yazi ke, John be chili he chu, Ko Tah
he techin tsu ke gedetthi, gete mi kenatage-
detlu. Jesus koka konde chu. 22 Eku tlakho-
ni techin tsu chu ko Tah gagendi ye ke thle-
detthe chu.
23 Eku Jesus oreyone Galilee ninike kenata,
yatzti kue yie kogagonetun, tiri ninike Niotsi
Kaothet ga konde nezo go konde, eya gitthla
ethlente ile oreyone segola, eya tsinte ethle
kecha tene ko ta eyi oreyone chu. 24 Eyi
kotsun tene nitha kotsun oreyone Syria nini
tsun be go tzeditthek; eku teneke eya kecha
yatzinchu esi, kohe taitzeah esi, eyike chu,
edarie thlini koshigi aginte, eyike chu, etena-
gete ile, eyike chu tagedelon oreyone segola
chu. 25 Eku tene otie gitthla gikedete,
Galilee kotsun, Decapolis kotsun chu, Jeru-
salem kotsun chu, Judea kotsun chu Jordan
koone kotsun chu.

5 Eku Jesus tene gitthla gaienda ton, shith
ke tadeya, ekuyi theta, me chilikoi me go
niginite. 2 Eku koni kotsun konde, kogago-
neten ekadi. 3 Ko ga suga agonte, teneke
kotaiyini tare etuneini etegedetsi nite, yake
kue yagotsun, ga olili. 4 Ko ga suga agonte,
teneke indigedea nite, ko dze tsun nezo ko-
gendi olili. 5 Ko ga suga agonte, teneke
gete ga etthi naindegethe nite ni khagedenton
olili. 6 Ko ga suga agonte, teneke ko
taiyini ga konasi etthi aocti tegedendie chu

tuageke laonte nite, koshige taneo agoti g
olili. 7 Ko ga suga agonte, teneke etugoge
neini etugotzeneini olili. 8 Ko ga sug
agonte, teneke ko dze tekali agecha nite
eyike Niotsi gagenda olili. 9 Ko ga suga
agonte, teneke tsini aginte agoi nite, eknta
Niotsi me yazike kooyi olili. 10 Ko ga suga
agonte, teneke etthi ageti kokeka gotsugede
tene nite, kulu yake nini esi, koninike olili
11 Nakhe ga suga agonte, teneke nakhe ge
dza kogende, nakhe keeha naogete nite chu
ojiri oreyo nakhe go kogende esi, kotzetsi, se
ga onte tta. 12 Nakhindie aate, otie mas
nathun chu he aate, yake kotsun goonecha
nakhetsun nayendi olili; yunditon yati koo-
yshon nakhe the ton kotsun eka geti lon.

13 Tiri ndee kotini ko ga tethai laate. kulu
tethai thlende ile acha nite, taonde ethlende
aonle ga? eyi kotsun onka hole acha. tlaki
kadi ontzedekaa, tene be ke ketzeta. 14
Nakhini tiri nini ko ga keniti yaathle, eyila
kue cho tadzenda kayodela esi, tuye naotzenei.
15 Ekakon dintla nite, ka ekakon chini koii
niochu, tuni koshigi ninechu ile, ekaonte tene
oreyone kue nade esi ko ga keniti onte. 16
Nakhetsun keniti gonle esi, tene konda ko
ga keniti olili, tene nezo yaathle agalaanda
nakhe gagenda olili, nakhe Tah yake etze-
dinchai olili. 17 Yati kooyshon chu, etthi
yatie chu tsingothi ga niniya ate eka nathun
ile, tsingothi ga ate ile, kulu seta oreyone
agocha. 18 Se etthi nakhodesi, yake chu

ndee chu anonte kotsun se yatie inthligi kulu,
konitsilia kulu, tuye ondidoshi, tuye keoteh,
se yatie etthi oreyone ekagocha. 19 Eyitta
tene oyi tiri yatie koii adetsili estine onka hole
yenithun nite, eyi kesi tene kogagoneten
chu, eyi tene, eyila tene yake nate esi, kota
koii necha ile ooyi olili; kulu tene oyi etthi
kogo kogagoneten nite, eyi tene etlai tene
yake nate esi, ko ta koosi tene eli ooyi olili.
20 Tta nakhodesi, Scribes ke chu Fariseeke
chu gete kesi etthi ageti esi, kulu nakhine
koosi etthi aati ile nite, yake kue nuyie date
naga tuye olili. 21 Ka kogo datthek, yundi-
ton eka tzedi, tene thlaathi ile; tene oyi tene
thlathi nite, eyi kokeka yetsun etthi naothi
gonle.
22 Kulu Sine nakho desi, tene oyi estini te
chili tsun inche nite, thaka eyi kokeka yetsun
etthi naothi gonle; tene oyi te chili Raca
ayendi nite, eyila kotsun etthi atzei esi, konda
nathet olili: Kulu tene oyi ekadi nite, tuko-
nendi anete, ekuta Bethlini kue tsu khon ainte.
23 Eyitta me ke tthi tzedekon eli esi, tasi
koganile, me ke ninichu ga nite, eku koni
modinesho ne chili netsun inche eli.
24 Me ke tthi tzedekon ga tasi kogonle esi,
tunanendi, nadinta, tatthe ne chili onthla
nakhindie kogade, ninaneta, tasi koganili ga
koga ninila. 25 Tene ne kecha naothi esi,
khidi ethle konde ga ninie aotii, meanete
kotsun ne ga etthi agonti, toute nite, etini,
nekothere ethletsun etthi atzei ga, konda

niote esi, etthi naothi mekothere eli esi,
ehilikoi gaoti esi, nini ekutu kue kote
nuyie niote ga olili. 26 Etthi eka nede
nini ekuta yazi kadonchu ga ile, ne san
edekle be lon kotsun koga nagoendi ga ol
27 Ka kogo datthek, yunditon ekatzedi, te
ithladone tseke tsun dzaoti ile. 28 Ku
eka nakhe desi tene oyi tseke gaienda ye
dzaoti madotthi, ka tedze tare yeta dzaiti ai
29 Eku nenda kethi inthligi ne ga etthi
nite, kainchu, ne cha odinkaa, ne ga ne
agonte, ne zi betsun nechaile tsiethet, ku
nezo etakho ne zi thlachoe kon cho ts
ontzedote ga ile. 30 Ni la nonie ke ne
etthi ile nite, thleneka, ne cha odinkaa, ne
nezo agonte, inthligi ne koni zon inthli
tziethet, kulu nezo, etakho ne zi thlachoe k
cho tsun ontzedote ga ile. 31 Kalı ekatze
tene oyi te tseke ondete nite, etthi tse
ontzedete ga edekle ye gaenichu olili.
Kulu Sine eka nakhe desi, tene oyi te tse
odete nite, tsekqui ithladmi tene he dza
ile kulu, ka dzaiti ayila, guli tene yichu nit
etini chu dzaati, tsekqui odete ainti tta. 3
Kaichu, kogo datthek esi, yunditon tene ek
tzedi; estine nini edinkle ga ile, Niotsi ne g
Kaothet menda ne yatie keondi.

34 Kulu Sine eka nakhe desi, yake gad
nini edonkle ga ile, Niotsi kue onte tta 3
nun gade ga ile; edarie yege onte tta, Jeru
salem gade ile, mekothere ndethe cho m
kue kocho onte tta. 36 Ne tthi gade nin

dinkle ga ile, ne tthigha inthligi kulu tuye
ekai chu tezin chu anete. 37 Kulu tene
nda konende nite, aha, aha, ile, ile, adondi,
tta tiri ke koosi tsun nite, othlini aoti
kotthun ; 38 kogo datthek esi, ekatzedi,
konda esi, konda keka gaoa, ko gooh esi, ko
gooh keka gaoa. 39 Kulu Sine eka nakhe
desi ojiri tzetsi esi, ko kecha naaothi ile, tene
oyi nonie ne nike nainka nite, sa tthi dinchu,
eyi ke chu kulu ninethun. 40 Eku tene oyi
etthi atzeti ga, mekothere nda ninote nite,
eyi gade ne eh nechaile nidia nite ne eh
necha onthla niditha, kulu ninethun. 41
Tene oyi inthligi *mile* se ke dinkla nendi nite,
nakhe *miles* kotsun kulu me kenitla. 42
Tene tasi ne odeke esi, begaoa esi, eyi tene
tasi segoninele ne yenithun nite, me cha
nadoa ile. 43 Kogo dattdek ekatzedi, tene
ne ka nande esi me gonieto ga, tene ne
tsudetene esi me chaithi ga. 44 Kulu Sine
eka nakhe desi tene nakhe tsugedetene esi,
ko goniato eyike nakhe go nezoile kogende esi,
kotsun nezo adandi, eyike nakhe chaigethet
esi, kotsun nezo aaii ga ; eyike nakhe ga etthi
ageti ile chu, nakhe kecha naogethi chu, ko
ga yaati, 45 ekaati nite nakhe Tah yake me
yazi ke yaathli ga : tta etini tene nezo ile
chu tene nezo chu ko ga sa kaiion ayeii, etini
chu, tene sude etthi ageti chu tene etthi ageti
ile chu ko ke nachoo ayeii. 46 Tta tene
nakhe goniegeto, ko goniato nite, ayi kokeka
tasi gothli esi, ekuta samba thlegeli tene, ka

ekageti. 17 Eku ethle lotini zon ko la ae
nite, ayi koosi aati esi, samba thlegeli te
ka ekageti. 18 Nakhine sude etthi aati,
nakhe Tah yake kesi sude etthi ai.

6 Etekeandi esi, tene etunetini ga tasi gan
thli nite, tene nda, tlaka ne gagenda g
aati ile: Etakho nakhe Tah yake kotsun k
keka tasi gothli ile. 2 Eyitta etunetini g
tasi ko ganele nite, be ta tzechin ta ete g
konde ile, tene estine ko tha ta yageti kes
yatzeti kue koya esi ekadi konta esi, kond
tene nezo itli nakhe genithun ga ageti
Etthi eka nakhe desi eyi kokeka tasi naiyend
gothli. 3 Kulu tene etunetine ga tasi k
ganele nite, ni la ettzusi esi, eku ni la nanie
ke tati esi ye go ekoreyo ga ile. 4 Tta kon-
daton tene etunetini tasi koganele ga; ne Tah
chu, kondaton ko gaienda esi, etini konda
tasi ne gaole. 5 Eku Niotsi tsun yaneti nite,
tene estine kotha ta yageti kesi aoti ile, gete-
tini yatzeti kue koya, chu tilu ethletedea
koka nagedeya chu, ekaonde Edarie tsun ya-
tzeti matzedethi; tene nakhe gaionda nite
genithun tta ageti. Etthi nakho desi eyi koke-
ka tasi gothli. 6 Kulu nine, Edarie tsun yaneti
nite, ne kue nuyei dinda, ne ke kotadiniti nite
chu, ne Tah tsun yaneti, kondaton eli esi, ne
Tah kondaton aginte ko koreyo tta, konda ko
ga tasi aole esi. 7 Kulu Niotsi tsun yaati
nite, tene edarie koreyo ile kesi ekeyadati ile
eyitta holoni nataditii nite, ekuta nakho

litthek olili genitthi tta ageti. 8 Kulu na-
khine go kesi aati ile, tta nakhe Tah yake,
tasi naga nego madatthi esi, ka ko kareyo,
betsun yaati kothe. 9 Eyitta nakhine tiri
laonte yaati olili. Nakhe Tah yake, Nizi
Edarie tsenitthun ga. 10 Tiri nini kotsun
kaothet neli ga. Nun ke tene nekeaginte
anele yakekotini kesi. 11 Tuhu dzine ke mo-
shoti ga esi nakhe-gadindi. 12 Nakhe-othlini
nakhe ga naonili, tene nakhetsun etthi ile
ageti esi, koga naoniyi kezi. 13 Tasi nakhe
ga tuye kotsun kenaonta ile, othlini eha na-
khe-kenedi, nakhetsun kaothet neli tta, nane-
tset chu, edarie chu ithlasi kotsun. Amen. 14
Tene ga ojidi nakhetsun ageti esi ondate niti
esi, nakhe Tah yake nakhe othlini nakhe ga
ondete olili. 15 Kulu tene ga ojidi nakhetsun
ageti esi ondate ile esi; nakhe Tah yake na-
khe othlini nakhe ga ondote ile. 16 Eyi chu
etedakon nite estine konda atzei kesi aati ile
koni ketodaini adegenithii, sauni ko gagenda,
tene nda zon adegenitthii. Etthi nakho desi,
eka geti kokeka tasi gothli. 17 Kulu nine
etedokon ninethii esi, tthinetle esi, nini kena-
intsi chu. 18 Tene nda etedinkon ile, tene
se gaonda ninethun ga ile, Kulu Ne Tah, tene
kondaton eli esi betsun eka nele ne Tah konda-
ton tene gaienda, konda netsun tasi aole. 19
Tiri ndee ke tasi detii tha ketzendi ga due
latsi ile, kole tekuli he, mekedetsun he
chu tasi tsiente ga, tene eneike kue naaogezhi,
genei chu ageti. 20 Kulu tasi nezo kotaoudea

esi, yake kue ga dne datsi, ekuyi kole tekuli
ehu mekedetsun ehu hole, tasi tsiente hole
ehu. tene eneike hole, kue naaogezhi ile
genei ile hole. 21 Tta tasi, nakhetsun kotan-
odea esi, etlai ta thela esi, eyi nakhe dze ta
nadathi olili. 22 Tene zi ga menda ye ga
keniti onte, eyitta nenda zhie keniti nite, ne
zi oreyoni keniti ta taneo olili. 23 Kulu nenda
betsinte nite, nenda gotinitle ta taneo olili.
Eyitta nenda zhie ta keniti onte esi, begoti-
nitli onte nite tene ga koosi gotinitli tagodecho
kotsun esi? 24 Tene oyi tuye Mekothere
nakhe ko ga agalainda, etakho thligi tsndetene
esi, thligi gonieto esi, eku thligi yooton olili,
thligi tuyaendi olili. Tene tuye Niotsi ehu
tiri dee tsun tasi etthi ile gonitzeto. 25 Eyi-
tta eka nakhe desi, tiri ndee ke yanda ga,
kogo khonthati ile, etlai nosheashi ga esi etlai
betsun aton ehu esi, tonti, nakhe zi ga yu nezo
ta tzeli esi, tonti, tene taiyini moshetzeshi
koosi onte, tene zi yu oyi koosi onte. 26 Eyi-
tta eka nakhe desi, yatege tetoni gaanda tasi
nigeli ile, tasi khagedetta ile, tasi kue koshie
niginnitli ile ehu; kulu nakhe Tah yake ko
gadindi. Nakhine eyike koosi nezo aate esi.
27 Nakhe ta tene inthligi ete go nanithet gare
si tuye ile thligi tene ke ekandethe kotsun
tanendeth koga etedetsi? 28 Eku ayika yu
go konthati neshike iton nezo yageneshe esi,
etlai ta nesho se otie ko gaanda eyike agalage-
nda ile, tasi getsi ile ehu. 29 Kulu sini eka
nakhe desi Solomon tasi nezo thla etii ye ta

theta, kulu etini iton thligi hoosi sa gotii ainti
ile lon. 30 Eyitta Niotsi klo neshe ke konezo
nesho ai esi, inthligi dzine koga laonte, eku
sacho kon tsun ontzedekaa, ekaonte Edarie
koosi nakhe-kendi ga. Eh, etthi nathun cho
ile. 31 Eyitta kogo khonthati ile, eka dandi
ile chu, ayi mosheoyi esi? ayi mego ooton esi?
eku etlai yu ta beootli? 32 (Ekuta tene kha-
toni oyi tiri tasi mika tzenithun) Tta nakhe
Tah yake ka kekoreyo, tiri tasi oreyoni go ma-
date. 33 Kulu tatthe Niotsi kue chu me ga
etthi anaacha ko konaata, kotlaa tiri tasi ore-
yone nakhe gatzenila olili. 34 Eyitta yondoa
dzine ga khonthati ile. Sacho koga be ta tasi
begothli. Tuhu dzine ga tasi githla tzinithun
esi koga tuye onte.

7 TENE go dza yenathii ile, eku tene nakhe
go dza genithii ile olili. 2 Etlai ta tene
tsun naathi esi, eyi kesi tene nakhetsun
kaogethi olili. Etlai ta tene ga keatzai esi,
ekuta nakhe ga keta kenagotzai. 3 Eku
eyika nechili menda yie tasi nitsilia tatheo
kanita, kulu nenda yie tasi konecha tatheton
keodinesho ile.
4 Eyitta taogade ne chili tsun eka dondi,
nenda yie tasi nitsilia tatheon kaochu esi,
ekuta, kogainda, nenda yie tasi konecha
tatheo. 5 Ete nania laneti, tatthe nenda yie
kotsun tasi konecha tatheo kaochu, eyi kogade
etthi nii olili, eyi kotsun tuye ile ne chili
nenda yie tasi nitsilia tatheo kanechu. 6

Tasi edarie ga tekai eli esi, klin tsun gadat
ile, tthe tekuli detii eli, kookosh nda ninath
ile, etakho koke ketzath olili, keta khatze
noteh chu. 7 Inka odake esi, nakhe ganich
olili. Minka kanata esi, be gao olili, yetaiton
techanati, na ga kotakatzenichu olili. 8 Tta
tene oyi inka odeke esi, ka tasi betsun el
ga tene yinka gaonda esi, ka eguon olili
tene yetaiton techaneti ka kotakatzenichu
9 Nakhe ta tene oyi, etine te yasi thlek
yodeke nite, si tthe ye gaenichu olili? 10
Thlui yodeke nite, si natoothi ye gaoti olili?
11 Nakhine tene yali tene konezo aate ile
kulu, tasi nezo nakhe yazike kotsun ganathl
korayo; ekaonte, nakhe Tah yake khoosi tasi
nezo thla tene gaeli olili, giodeke nite.
12 Eyitta tasi oyi oreyoni ta tene na ga
agoti natthun esi, nakhine chu gokesi ko
ga ekaati, tta tiri etthi yatie onte, yati ke
yakooshon ta onte chu. 13 Thinta koka
nekhai ile kotsun koyie kodatthi; eyila tene
tsiegate kotsun tzedete esi thinta nekhai onte,
tulu konecha onte chu; tene thla chu koyie
klagodea. 14 Tta thinta koka nekhai ile
onte, tulu nechaile chu, tzenda kotsun tzedea
esi, tene thla ile be getzeo chu. 15 Yatike
nagotzeneah esi, kocha ete keandi. Sayoni
yu ta tzeetli latzinte, kulu ko dze ttare tikai
tasi khatzedekaa atzeti. 16 Tasi atzei, ko
chie laonde, kogo korayo olili si tene kho tsun
chie cho naetzetsi, eku chie thlekon iton
thlini tsun inchu?

17 Se ekagonte chie techini oreyoni chie
nezo ye ke yageneshi, kulu chie techini nezo
ile ainte nite chie nezo ile ye ke neshi olili.
18 Chie techini nezo eli esi, tuye chie onka
hole ye ke neshi, chie techini nezo ile eli nite,
tuye chie nezo ye ke neshi. 19 Eyitta chie
techini oreyoni chie nezo ye ke yageneshi ile
nite, ekuta natzenetthi olili kon tsun ontze-
dete chu. 20 Eyitta ko chie gade ko korayo
olili. 21 Tene ko tha ta, Kaothet, Kaothet
se kedi esi, eyi he yake kue kotsun gedote
ainte ile; kulu tene oyi se Tah yake kue
kotsun eli yekeniethet nite, ka eyi olili. 22
Tene thla node dzni ke eka se kedi olili,
Kaothet, Kaothet, nizi ta yathiti, eku nizi ta
edarie thlini kadethite, eku nizi ta tasi yedo-
reya atthitla. 23 Eku eka nakhe dosi esi
nakhe kodesha ile hole; secha date, tene jiri
yaathli othlini aati. 24 Eyitta tene oyi tiri
ke se yatie setsun editthek nite kokeati nite
chu, tene kuyon kesi lanati adesi olili, eyila te
kue tthe cho ke kotse. 25 Eku nachon ye ke
tele esi yego tu tadimin esi, nitsi necha
anacha, nitsi otio ye cha natsi, kulu eyi kue
nadidethe ile, tthe cho ke koon eyitta. 26
Tene oyi tiri ke se yatie setsun editthek esi,
eyu yekeniethet ile tene kuyon ile kesi lanadti
adesi olili, eyila te kue ttha ke kotse. 27
Eku nachon ye ke tele esi yego tu tadimin
esi, nitsi necha anacha, nitsi otie ye cha
natsi; ekuta eyi kue nadidethe, oreyoni otie
naintli. 28 Eku ekagocha Jesus tiri me yatie

anonte lon, tene me yatie gigaodeli. 2
Kaothet onte laonte kogagoneten, Scribes ke
ainte ile chu.

8 Eku Jesus shith kotsun kota deya, ten
nethla gikedete. 2 Eku, kogaienda, inthli
gi tene be etthun ijit ta eya eli yego niniya
nikodetli chu, eka yendi, Kaothet, eka nine-
thun nite, tuye ile eya sego hole anele. 3
Eku Jesus tila tadidintsi ye chadintsi chu,
eka yendi, ka ekanithun eya nego hole acha.
Eku khoni tene eya thlini senacha. 4 Eku
Jesus eka yendi, gaienda tene nda adondi ile.
Nadinta yati ne gaonda ga betsonitla, yatzeti
ga tasi ko ganichu, Moses[1] etthi nego kotze-
deyo ga. 5 Eku Jesus Capernaum nuyie de-
ya esi, ekhon Mekothere yego niniya, yodeke.
6 Eku yendi chu, Kaothet, se chilikoi se
kue seta theta, tatelon eya ta eya eli, koosi
taithet tuye onte. 7 Eku Jesus eka yendi,
betsun dosa esi, sendaothli ga. 8 Ekhon
Mekothere yetsun yati, eka yendi, chu,
Kaothet, se kue nuyie dintla ga laate ga ile;
kulu ne tha ta betsun koende zon nite, ekuta
se chilikoi senacha olili. 9 Tta sine chu ko
ga Kaothet ate, ethle tzekhon ga se chilikoi
sekeaginte, inthligi tene tsun eka desi, yaho
nitla, ka detla, kaichu guli tsun te desi, ka
setsun detla; se chilikoi tsun akaneti desi,
ka ekayile. 10 Eku Jesus edithek esi,
yegaodeli tene be ke tzedetla tsun ekadi,

[1] Moses adi kesi anei.

etthi eka nakhe desi, Israel kotini ta koni tene
etthi yenithun natset eli be guon. 11 Eka
nakhe desi chu tene thla inteh kotsun yata
kotsun ethle nitsinti Abraham he, Isaac he,
Jacob he. klatzedetthi olili. Niotsi nini ke.
12 Kulu tiri nini kesi oyi kaothet be yazi-
ke esi, kadi gotinitli kotsun ongedote, eyi
yatzesek chu, thlegoogidekus chu. 13 Eku
Jesus ekhon Mekothere tsun ekadi, nadintla,
etthi seninethun kesi, ne ga ekagonde. Eyi
kotsun se ekuton me chilikoi khoni senacha.
14 Eku Jesu Peter kue nuyi detla ton, te
tzeke mo be zi khon laonte eya ta theta. 15
Eku yila chadentsi, ekuiti eya khon laonte
yego hole acha. Ka nietla, ko ga agalanda
chu.

16 Ka ekhetsun nonithet ton, tene thla
edarie kota aginte Jesus tsun niginila ; ekuta
me yatie ta edarie thlini ko cha ondete, tene
eya geli esi oreyoni sendagotla. 17 Tta
ekanagocha ga yunditon yati kooyshon,
Esaias oyi, konde ta ekade, etetine tasi na
ga tuye esi, ka yichu, nakhe eya itli me ke
thela chu.

18 Ekuta Jesus tene nethla yetho ko
gaienda ton, yunane kotsun naodoee konde.
19 Eku inthligi tene, edetle agalainde tene
onte. yego niya, eka yendi chu. Mekothere,
ne ke dontla esi etlai kotsun dindu kulu. 20
Eku Jesus eka yendi nokithi teho yagootii
esi, tetoni tetoh getii esi kulu Niotsi yazi
tthioa ke guthli ile.

21 Eku me chilikoi thligi eku yendi
Kaothet se Tah niotii kotsun dosa esi kogade
ne ke dosa esi. 22 Kulu Jesus eka yendi se
ke dintla tene kondi ile esi, eyike tene the
nigotii kulu.
23 Eku Jesus elacho keiya ton te chilikoi
gikedee. 24 Eku, kogaienda, nitsi natset
tetsi, eyitta ela cho kachine yeteh tatedeti;
kulu etine theti. 25 Eku te chilikoi yega
niginite, nitla giende eka kedi chu, Kaothet
nakhe tsanendi, tu ta thlanditi ga olili. 26
Eku etini eka konde, ayi go hoosi kenaagit,
otie etthi se nathun ile chu. Ekuiti Jesus
nietla, nitsi chu tu cho kotsun konde, eku
khoni tinghe agocha. 27 Kulu te ch[illegible]oi
gigaodeli eka kedi chu tiri tene taonde [illegible]ani
onte esi? nitsi chu tu cho chu gikeonte!
28 Eyi kotsun Jesus yunane nodee, Gerge-
senes nini ke kotsun tagedetla, ekuyi, tene
nake yenite thlegedea, edarie thlini kota getii,
tene the nietzaa esi, konta kegetli, kegonejit,
eyitta ekuyi tene tuye tzedetla. 29 Eku
kogaienda otie geze, eka kedi Tagonde ayi
neta taootle esi? Jesus Niotsi Me yasi neli
tsigothet kothe tsienahothi ga, cho kotsun
dintla eli? 30 Eku yea nitha kotsun koo-
kush nethla etaah ke nateh, ka sheyi. 31
Ekagocha edarie thlini Jesus giodeke eka
kedi, tene cha onakhedinte nite, kookush
koshigi kotsun date nakho dindi olili. 32
Eku kotsun date konde. Eyi kotsun tene cha
kagedete ton, kookush koshigi kotsun gedete;

eku kogainda kookush oreyoni thlainte kota
tzedetla, tu eho kotsun tu ta thlagenite ton.
33 Tene kookush kegendi esi, ko chu ajigede-
tla, kue kocho kotsun gedete chu, oreyoni tasi
kogo kogende ga, eyike edarie thlini kota
getii, etlai agecha esi eyi kogo chu. 34
Eku, kogainda, oreyoni kue kocho kotsun
tzedete, Jesus meniti tzedetla ga, eku be
gatzenda esi botzedeke ton, nakhe nini cha
aonde giendi.

9 Ekr Jesus elacho keiya ka nodee chu, te
kue go niniee. 2 Eku, kogainda, tene be
tthun naeta he eya eli bego nitzeniti, ete ke
theti. Jesus se etthi genithun kogaienda ton,
tene eya eli tsun konde, se yazi ne ga konezo
agocha, ne othlini ne ga odete. 3 Eku
kogaienda edetle agalakenda kota dae tene
ethle tsun eka kedi, tiri nezo ile konde. 4
Eku Jesus tta nanigedethe keodinsho, ekadi,
ayika nakhe dze ta nezo ile nathun? 5 Tta
eka desi eši, ne othlinu ka nego ondete, eku
nitla, kenetli, etlai se ga etthi? desi ga esi?
6 Kulu ekagonte se keodasho ga, Niotsi ne
yazi tiri dee ke tuye ile ko othlini kogo odete
(eku tene be tthun naeta ta eya eli tsun
konde) nitla ne ete nidinchu ne kue nuyi
dontla. 7 Eku etini nietla te kue kotsun
nadecha. 8 Eku tene ke gigaienda esi
gigaodeli, Niotsi tsun maci genithun chu,
etitini beta gare nagotset ayila tta. 9 Eku
Jesus kocha anadecha ton, etini tene thligi

gainda, Matthew oyi, ethlego tsamba natzendi
ko ga agalainda tta theta. Jesus ie yendi, se
ke nitla. Eku nietla, yeke detla chu. 10
Eku ekagocha Jesus tene kue nuyie theta,
tene he sheti esi, kogainda, tene ke samba
naetsi ke, tene nezo ile ke te chilkoi heta chu
gigodetthi.
11 Eku Fariseeske kogagenda ton, Jesus
chilikoi tsun eka kedi. Ayika nakhe Meko-
there samba naetsike tene nezo ile ke koga
sheti eli? 12 Eku Jesus go ditthek esi, eka
konde teneke eya geli ile esi, nariti koreyo
nakhe gaonda eka genithun ile, teneke eya
geli eyike zon. 13 Kulu nakhine ongathi,
tiri yatie etlai onte kodayo ga, ethle etutze-
niini ga olili, konezo etetutzedetli ga ile, tta
se etthi tenegeli esi, koka konde niniya ate
ile, kulu tene jiri zon ko othlini go kokegeli
ga. 14 Eku John be chilikoi Jesus tsun
niginiti, eka kedi, ayika Farisees chu, nakhine
chu, holoni etethikon, kulu ne chilikoi etege-
dekon ile? 15 Eku Jesus eka konde, tene
khoeti ga si be chilikoi indigedea ga olili?
tene khoeti ga tene eli, kohe nande kotsun,
kulu dzine ke ekagocha esi tene khonija eli,
ko cha naichu olili, ekuiti etegedekon ga olili.
16 Tene eklumi nechaile koni, yu yhon kena-
dentli ga ile, ekageti nite eyi yu kenadentli ye
cha nainchi tta hoosi tadinchi olili. 17 Tene
chie tu koni tzetsi esi, tuni tha kotsun ta
ketzondi ile, etakho tuni dotah si, chie tu
kadotli esi, tuni chu tsiethet olili; kulu chie

tu koni tzetsi, tuni koni ta ketzondi ga,
ekonte, inthla ethle kegendi olili. 18 Eku
tiri tasi go kotsun konde lon, kogainda,
Mekothere yego niniya menda nikodeyi, eka-
yendi, se tue ka thlanithet kuln te, nila me
chadendi nite, kaichu nayita olili. 19 Eku
Jesus nietla ye ke detla te chilikoi ye andi
chu.

20 Eku kogaienda, tsekoi thligi eya eli,
be tele kaintli, oneno ondathetsun nakhe
ghaie kotsun ekainte, kho ye ke detla, ye eh
be lon ke chadentsi. 21 Tta tiri ta eka
yenithi, me yu oyi chadentsi nite yenithi,
ekonte senacha olili ndi. 22 Kuln Jesus
kochanaa, eku eyi tsekoi gaienda ton, eka
yendi ne dze natset anele, etthi se ninethun
tta sendanecha. Eku eyi tsekai khoni sena-
cha, ekuiti sa dze ninio kesi. 23 Eku Jesus
Mekothere kue nuyi detla ton, tene yatzechin
tene oreyone chu otie naogedete ko gaienda. 24
Eka konde chu tene cha kadate, eyi etethekoi
thlanithet ainte ile, ka theti zon; eku tene
klo tzedetsi he gigonaetlo. 25 Eyi kotsun
tene thla kadi kotsun gedete agola tlaa, etini
nuyi detla, yila ichu eku etethekoi nietla. 26
Eku ekayila tta eyi ndee ke oreyoni megotze-
dithek.

27 Eku Jesus ko cha deya ton, tene nakhe
ndade detli ye ke thlegedete, geze, ekakedi
chu, eh David me yazi neli, etunakhoniini.
28 Eku kue nuyi detla ton, tene ndade detli
yetsun thlegedete, eyi kotsun Jesus eka konde

si etthi sudathli? sini tuye ile nakhe ga
akaothle eli. Eku ekagiendi. Aha, Kaothet.
29 Ekuiti Jesus konda chadentsi ekadi, etthi
sudathli kesi nakhetsun ekagocha. 30 Eku
yagedei, eku Jesus khoni eka konde, ekadi.
nanai, tene nda eka dandi ile
31 Kulu eyi tene nagedete ton, eyi nini
ke nitha kotsun me go kogende. 32 Jesus
be chilikoi he yee gedete esi, kogaienda.
teneke tene thligi gigo niti, thade detli eli,
edarie thlini me yie etii. 33 Eku edarie
thlini ye cha ondekha tlaa, tene thade detli
kah konde achu. Ekuiti tene nethla gigao-
deli, eka kedi, tuhu zon Israel kotini ta
ekagocha kogaiita. 34 Fariseeke eka kedi,
etini edarie thlini tsun kaothet heta edarie
thlini ko cha kadekha ainte. 35 Kulu Jesus
nitha kenata oreyone kue kayodela, kue koya
kotsun chu; yatzeti kue koyie kogagoneten,
tene tsun kaothet me konde nezo kogo konde,
eya ethlente ile esi, kota eya oyi oreyone chu
segola. 36 Ekuiti etini tene gitthla gogai-
enda esi, te dze ta koosi etugoneini lon,
tene natzedeshi tta yaetzinteh chu sayoni
kendi guthli ile lagodecha. 37 Ekuton te
chilikoi tsun ekadi, eh khatasi klola tzedettah
ga, ka nigononthi laandati, kulu, tene ko ga
agalatzedeta thla ile. 38 Eyitta Kaothet tsun
yaati olili etini ko ga agalatzedeta yagonle ga.
eyika tene kotsun godea ga agonte.

10 Eku Jesus te chilikoi oneno ondathetsun
nakhe etetsun koka konde Edarie thlini
tsun kaogethe ga, nagotset agola, ko cha
ongedekha chu. Tene eya tzinli esi, eya thlini
natset esi, oreyone sendagotle ga.
2 Ekuta me chilikoi oneno ondathetsun
nakhe koizi ka ekaooyi, tatthe Simon eyi
Peter ooyi, me chili Andrew he; James,
Zebedee me yazi eli me chili John he;
3 Philip, Bartholomew, Thomas, Matthew,
eyi samba naetsi eli. James, Alpheus me
yazi chu Lebbeus chu etini Thaddeus ooyi
chu. 4 Simon, Canaanite eli, Judas Iscariot,
etini kogayeniti eyi eli. 5 Eyike oneno
nakhe Jesus kotsun godea, kotsun konde
chu, ekadi. Gentiles nade kotsun date eli,
Samaritans kayodela koyie date ile. 6 Kuhu
Israel kotini sayoni egidea latzinte eyi kotsun
date. 7 Kotsun date nite, kogagoonaten, eka
dandi, yake kotsun kaothet nakhetsun nitue
acha. 8 Tene eya yali esi, sendagoathle
tene ke be etthun naita he eya esi
seathle, tene thlanite esi, ninaiota agoathle,
edarie thlini ko cha ondate, tasi kokeka
ile naganichu onte tasi kokeka ile kogaathle.
9 Samba keaale ile, samba tetthoi, samba
tekai, samba tekusi chu samba thea ta
kathaya ga ile. 10 Keota ga temi hole, eh
nakhe touti, techin ke hole, teh chu ile;
tene eteagaladeta tare zou tene yenda. 11
Kue kayodela oyi kotsun dote esi, etlai tene
na ga unka eli egao nite, eyi me kue nadashi,

ko cha nadate kotsun. 12 Kue oyi koyie
date esi tene ila aton olili. 13 Eyi kue
ta tene na ga unka eli esi, ko ke tsini ko
gaathle: kulu na ga unka hole nite, tsini
ko gaathle ile kaichu nakhetsun anacha olili.
14 Tene oyi nakhe ichu ile, nakhe yatie
othettho ile chu, eyi kue, eku kue kayodela
ko cha nadate nite, nakhe ke kotles cha
naahkha.

15 Etthi eka nakhe desi nodeh dzini ke
nite, Sodom chu Gomorrha chu, etlai ko
ga anagocha olili esi, kulu eyi kue ko ga
koosi tuye anagoti ga. 16 Kogainda, tikai
kota lagonte nakhodea tta, sayoni kesi aate;
eyitta natoothi kesi yakooayon laate ga;
innie laonte, eyi kesi tsini aate ga.

17 Tene kesi otie kodayo ga: etthi yatike
ethleta kogende koga nakheganile olili, ko
yatzeti kue yie nakhe ke gedettha chu.

18 Mekothere udetheke, Kaothet udetheke
kotsun niuakhoginile olili sega onte tta gete
kecha agonde ga esi, Gentiles kogo kogedeyo
ga chu. 19 Kulu koga nakhe ganile noothe
nite, kotsun koande ga esi, kothe naniathe
ile; tta tasi edandi ga lagonte nite, eyi sa
dze ninio iti, bekodoya olili. 20 Tta nakhini
koande onte ile, kulu nakhe Tah kotsun
Edarie Nezo nakhe niyie deithe onte. 21
Tene te chili thlayothe ga, koga yeniti olili.
ko tah be yazi ekayele olili: tene te yazike
gete tah esi, gete mo chu kokecha naogethi,
olili thlagotzenithi ga kotzagendi chu. 22

Tene oreyoni nakhe tsuagedetene olili, sega
onte tta, tene ga tuye kulu etini be ion
kotsun yegandi ile nite, eyi tene ete keondi
olili. 23 Eku thligi kue kayodela ta nakhe
kecha naogethi nite, guli kotsun ko cha
ejidathi: tta etthi eka nakho desi, Israel
kue kayodela oreyone kotsun khake kogade,
Niotsi yazi namioja. 24 Chilikoi te meko-
there hoosi onte ile, tene aglalanda kaothet
tege tsun onte ile. 25 Ekuta, kah konezo
onte, chilikoi te mekothere hente nite, tene
oonda kaothet hente chu. Kue ga kaothet
eli esi, Beelzebub giende nite, ekaonte kue
kegendi esi. koosi ekaoyi eka go tzedi olili.
26 Eyitta kogo najit ile: tasi oyi natzenei
esi, kotlaa ko gutzeo olili; tasi natzenea nite,
eyi chu kogo kotzedesha olili. 27 Eyila
gotinitli ta nakho desi esi, eyi keniti ta
kounde, eyila nakhe dzie ta edatthek esi, eyi
kue ke taakue kogagoanaten olili. 28 Teneke
tene zi thlatzenithi esi, eyike kogo najit ile,
tuye tene taiyini thlate tta; kulu inthlaidete
guthli, etine tuye ile tene taiyini, tene zi
chu kon cho ta tziegothi, eyi me najit. 29
Kah chua nakhe samba nitzilia keka natzendi,
kulu inthligi nakhe Tah ndaton nioke nade-
dethe ga tuye. 30 Niotsi nakhe tthi gha
oreyoni ye dutah. 31 Egitta tasi kogo najit
ile, chua yathla hoosi aate. 32 Eyitta tene
oyi tene nda kuta me chilikoi ate, ete go
ade nite; Sine chu, eyi tene setsun onte se
Tah yake menda aka dosi ga. 33 Kulu tene

oyi tene nda me keodesho ile se go ade
nite; Sine chu, se Tah yake menda me
keodesho ne eka dosi ga. 34 Tiri dee ke
niniya, kulu kotsun tsini dea ga se nathun
ile; kotsun tsini dea ga, eyi go niniya ainte
ile; kulu bes cho olili.
35 Eyi ka ate, tene te tah chasi andaothli
ga, me tue me no kecha aothli ga, me chah
te tsoo kecha aothli ga. 36 Tene te kne
ta me lotini guthli esi, eyi kota gitsudetene
olili. 37 Tene oyi te tah chu me no chu
se hoosi ko gonieto nite, eyi tene setsun eli
ga laate ile; tene te ya eku te tue se hoosi
ko gonieto nite, eyi tene setsun eli ga laate ile.
38 Tene techin ekhonta kesi etudetli ile chu
se ke detla ile chu eyi tene setsun eli ga
laate ile. 39 Tene te yenda eguon esi, yego
tudei olili. Tene oyi te yenda tudei esi se
ga onte tta nite ye guon olili. 40 Tene
nakhe inchu nite kah sichu, tene oyi sichu
esi, eyila sedea eli yinchu onte. 41 Tene
yati kooyshon yinchu yati kooyshon mizi ta
nite, yati kooyshon tsun naiyendi guthli si,
yetsun olili; teni oyi tene etthi ati yinchu,
tene etthi ati mizi ta nite, tene etthi ati
tsun naiyendi guthli si, yetsun olili. 42
Tene oyi tiri se chilikoike kota thligi kerai
onte, kulu tu thekuth inthligi lepot ye
ganikon esi, se chilikoi onte tta, etthi eka-
nakho desi, eyi keka tasi naiyendi guthli,
tuye hole acha.

11 Eke ekagocha Jesus me chilikoi oneno
ndathetsun nakhe tsun konde lon, ekuta
anonte, ko cha deya, eku gete kue kayodela
ko ga yati yee chu, kogagoneten ga chu.
2 Eku John kue kotezin yie nande kulu
Christ yedoreya agalainda ditthek tta, te
chilikoi nakhe yetsun dea. 3 Eka yendi
chu. Christ naiya olili tsedi, si nine onte?
si guli tene kanota ga eli? 4 Jesus kotsun
konde, ekadi chu, nathledate, tasi kogo
datthek esi, tasi gaanda esi, kaichu John nda
ekadandi olili.

5 Tene ndade detleke ka yeogedii, tene
nachiegedeake, ka kenagetli, tene ko tthun
igit, ka sendagotla, tene dzie dete ke geditthek
acha, tene thlaniteke, ka naiyita agecha,
tene etugenetinike, konde nezo kotsun kogende
ageti. 6 Tene ete ga nezo ate sego ooya
onte ile nite. 7 Eku eyi tene nathiegedete
tlaa, Jesus tene gitnla kotsun konde, John
go yati ainte, ayi ge tasi gaanda ga, kozie
kotsun date? Klo cho nitsi ta naeta esi?
8 Kulu ayi gaanda ga ayi kotsun date esi?
tene oyi yu tetthali ta theta ani? Kogaanda,
eyike yu nezo ta nagenetlii mekothere kue
yie yageli. 9 Kulu ayi gaanda ga kadi date
esi? Yati kooyshon eli esi? Aha, nakhe
desi yati kooyshon hoosi onte. 10 Kah tiri
onte mego edatle kogaanda, se chilikoi ne
the detla ga kotsun dea ate, ne tulu ne
natthe konezo aole ga olili. 11 Etthi nakho
desi teneke tsekoi tsu yagoole esi, kota thligi

kulu John Baptist hoosi tene ainte guthl
ile hole; kulu agonte, etlai tene yake ku
ga koii adetsilia nite, kulu yehoosi tene onte
12 Ekaonte chu John Baptist yenda kotsun
tulu kotsun esi, tene yake kue ko gaota
genithun nagededetii, otie yega keoni na-
hogethi chu. 13 Yunditon yati kooyshonke,
eku etthi yatie edatle chu, John go kotzendi
lon.

14 Tiri yatie ochu nathun nite, tene nioya
naotzetli etini ekuta Elias onte, ka niniya
ainte. 15 Tene oyi me dzie etii editthek ga
se ditthek olili.

16 Kulu tiri kotini, ayi lagonte go desi
ga olili, tsutanike kokesi lanagete, kadi ethle
go natzendi koga tzedetthi ethle lotini tsun
kotzendi chu. 17 Eka tzedi nakhe ga
thlukediitii kulu nakhini tagatthi ile lon,
nakhe ga iitzek, kulu nakhine nakhenda tu
tele ile tonte. 18 Ka John nakhe go niniya,
kulu sheti ga eku tasi eneton ainte ile, ekuta
methlini yetii kedi. 19 Niotsi yazi nakhe
go niniya, sheti tta tasi eton chu, eyitta
eka kedi, kogaonda, eyi tene onkluthi sheti,
koosi chie tu enaton, samba naetsi ke eku
tene jirike chu ko gonieto; tene yakooyshon
kotsun ko yazi etthi ageti kogare kogo kotze-
deyo olili. 20 Eyi kotsun Jesus tene tsun
nataothi, eyila kue kagodela konta yedoreya
nahothe esi; eyike, othlini gagendi ile tta.

21 Nega tuye agonte Chorazin! nega tuye
agonte Bethsaida, tta nakhe ta tasi yedoreya

naothe esi, eyike ekaonde Tyre eku Sidon
kota naothe nite getetineke thaton ko othlini
gagendi olili, yu tezin, thle he ta nagenetlii
olili. 22 Kulu nakho desi, Tyre eku Sidon
nodeh dzine ke koga dzodete nite kulu
nakhine koosi nakhe ga tuye ga olili.
23 Nine Capernaum yake tege tsun konecha
etedetsi kulu dee shigi kotsun anecha olili;
tta nakhe ta tasi yedoreya naothe esi, eyike
ekaonde Sodom ta naothe nite, tulu dzine
kotsun ko ke khoon olili. 24 Kulu nakho
desi Sodom ninike node dzine ke ko ya
dgodete nite kulu nine koosi ne ga tuye ga
olili. 25 Ekuton Jesus kotsun konde, ekadi,
Eh se tah, masi ne desi, yake chu nun chu
kotsun Kaothet anete; Eyitta teneke kooyshon
ete genithun esi, tiri tasi ke ko cha nagonii,
kulu tsutake kogo kogedesho agonela lon.
26 Ekagonte, se tah, kotsun nindie ga
agonte. 27 Se Tah tasi oreyone setsun
temila he kogo Kaothet asila. Se Tah zon
me yazi kodesho, tene thligi kulu ye keodesho
ile. Se Tah chu tene thligi kulu ye keodesho
ile; me yazi eyi zon, tene chu Niotsi yazi
ye keodeyo ayile nite, eyi chu.
28 Setsun date nakhini oreyone agalaanda-
ke esi, naati tasi yaakhe aate, eku Sine
nanakhodoshi ga olili.
29 Se tho denton nakhe ke ninachu, se
kesi sego keodayo ga chu; tta se dze tare
tsini ate chu, etuneini ate chu; nakhe
taeyini ga nadashi be gaon olili.

30 Se the deton sedecho onte, yekhe kulu
tene ga neta ile onte chu.

12 Ekutox Jesus etai dzine ke kłoła nesho
ta kenata ; eku te chilikoi ko ga beh hole
tta, klola tthi ginchu andarandi giah chu. 2
Eku Fariseeke kotini ko gagenda esi, Jesus
tsun eka kedi. Kogainda, tageti oh, etai
dzine ke eka geti nite, etthi ageti ile giendi.
3 Kulu etini kotsun ekadi, David tedindie
lon, tati, tene yeande ke chu, si kogo edetle
ke yaate ? 4 Tagila lon, Niotsi kue nuyi
deya edarie thlete yego sheti, yetsun sheti esi
ye ga etthi ile tene ye andeke ko ga etthi ile
chu, yati tsun onte eyitta. 5 Eyi chu yatike
etai dzine ke yatzeti kue yie ete agalagenda
tta, etai dzine kegendi ga, kulu ko ga othlini
onte ile ; si etthi yatie ke kogo yaati ? 6
Kulu eka nakho desi cho nathe inthligi,
yatzeti kue hoosi onte. 7 Kulu tiri yatie
etlai onte kodayo nite, etugoneini yenithun
tiehati thlaothi nethun ile, teneke etthi
ageti esi, tuye estini kokecha adandi lon. 8
Niotsi yasi eli si, etai dzine go Kaothet eli
eyitta. 9 Eku eyi kotsun deya ko yatzeti kue
nuyie detla. 10 Eku kogainda inthligi tene
mila itthi ta thekon acha, eku teneke Jesus
taodeke eka giendi etai dozine ke tene setsole
ga, si etthi onte bekecha adoti genithun eyiga
akedi. 11 Eku Jesus eka konde nakhe ta
tene oyi sayoni getii nite, kulu inthligi etai
dzine ke koyie d..the esi, tuye be ganande

yieote tayochu kaochu ga olili. 12 Kulu
tene sayoni hoosi ainte konde. Eyitta etai
dzine ke nezo atzei ga ka etthi agonte. 13 Eku
tene tsun ekadi tadidindi, eku tadidentsi ka
mila senacha, inthlai mila ketthe nezo lacha.
14 Ekuite Fariseeke yecha kanagedete, eth-
lenagete, nataougedea, Jesus thlaothi kedi.
15 Kulu Jesus kogo koedeya tta ko cha detla
tene thla ye ke gedete, eku oreyone segola.
16 Eka konde chu, tene sego keotzedeyo ga
ile ndi. 17 Tta akanagocha ga yunditon yati
kooshon Esaias oyi, etlai konde esi ekadi.
18 Kogainda se chilikoi ka inchu ate; me
gonieto se taiyini ta bego sindie ate, seyi
me ke aothle, Gentiles etthi kogaoneten
anagoi. 19 Etine nataothi ile olili, eze ile
olili, kade tene oyi me yatie konta etzeditthek
ga ile. 20 Klo cho china natset ile esi naozhi
ile olili; le coton dekoni esi, eyi kulu yenotthi
ile olili, etthi atzei kogo tzeneno inka agola.
21 Gentiles mizi tta gikedethe olili.

22 Eku tene inthligi edarie thlini me yie
etii gigonimiti, tene ndade detli eli, konde
ile chu; eku Jesus seyila, eyi kotsun eyi tene
ndade detli eli konde ile chu, ekuta kogainda,
konde chu acha. 23 Eku tene oreyone giga
odeli eka tzedi chu, tiri tene si David me
yazi onte?

24 Kulu Fariseeke bego tzeditthek esi, eka
tzedi, tiri tene edarie thlini yeta gare edarie
thlini odekha, Beelzebub kotsun kaothet me
gare ayila. 25 Eku Jesus ta genithun esi,

ka ko koreyo tta, eka konde chu, kotsun
kaothet koon eli esi, ete keche yahothe nite
eyi tsiithe ga anaootli olili, eka kue kayodela,
kue oyi esi, ete keehasi ai nite, etthi theton ga
ile olili.

26 Satan chu ete gare Satan odekha nite,
ete keehasi ayidetla ainte, taogare ye ke koon
naiha olili? 27 Sine chu Beelzebub gade
edarie thlini odekha nite, nakhe yazike ami
gare kagodela; eyitta getetine naga etthi
kaogethet olili. 28 Kulu Sine Niotsi tsun
Edarie Nezo gare edarie thlini odekaa nite,
ka Niotsi kotsun kaothet koon ele esi, nago
niniya onte. 29 Taonde esi, tene oyi, tene
natset me yu tsiithet ga me kue nnyie dontla
esi, tatthe tene natset tayetlu olili, eyi kotsun
me kue tsiithet olili.

30 Tene se ande ile nite se keeha ai, se
he tasi naotsi ile nite, ka tasi se chasi ayile.
31 Eyitta eka nakhe desi tene koothlini
oriyone, eku natoutzedeta chu, kogo odete
olili, kulu tene Edarie Nezo go natoudeta
nite, tene ga otzedote ga guthli ile. 32 Tene
oyi Niotsi yazi keeha konde nite, eyi ye ga
odete olili; kulu tene oyi Edarie Nezo kecha
konde nite, eyi ye ga ondete ile olile, tiri
deeke chu touti, guli nini ke chu touti.

33 Ekaole esi, techin me ke chie neshe
esi, ithla nezo aole touti nite, techin me ke
chie neshe esi, ithla nezo ile aole kulu,
ekaonte chie gare techin kotzedeyo olili. 34
Natoothi kinni yaathle, tene jiri yaathle tta

taogare tasi nezo go koande esi? tene tasi
nezo ta te dze ye ta taneo kotsun me yatie
nezo ta konde.
35 Tene nezo eli esi te dze yege tasi nezo
nanei kotsun tasi nezo kadeli: tene jiri eli
esi, te dze yege tasi nezo ile nanei kotsun, tasi
nezo ile kadeli. 36 Kulu eka nakhe desi
tene yatie kotoudea ile ta kotzende esi, nun
deotli dzine ke kenagete olili, kogo natoutzethi
ga agonte.
37 Eyitta ne yatie gare konezo etthi anete,
ne yatie gare chu ne kecha atzedi ga agonte.
38 Eku yenaneke Scribes aginte Farisees
chu kekogende, eka kedi, Mekothere tasi
yedoriya nakhe nda aoti ne gaota ga. 39
Kulu etini kotsun konde ekadi, tene jirike
aginte, othlini ageti, tasi yedoriya inka ka-
genita, tasi yedoriya ko ga agooti ga ile Jonas
yedoriya yetsun tasi acha eyi zon: 40 Jonas
thlui cho membe ta tai dzine, tai tuthi chu
yinda ele; ekaonte Niotsi Yazi tai dzine,
tai tuthi chu, dee koyie yinda olili.
41 Nineveh kotini natzeta nite, tiri kotini
ko kecha naotzethi ga, Jonas kotsun konde
eyitta othlini kogo kokegeli lon, eku koga-
inda; inthligi cho nande esi Jonas hoosi
onte. 42 Tahke kotsun tse koi kaothet eli!
natzetah nite tiri kotini ko kecha naothi olili;
tta eyi tsekoi dee lon kotsun niniya, Solomon
tene kooshon me yatie ditthek ga, eku, ko-
gainda inthligi cho nande esi, Solomon hoosi
onte. 43 Edąrie thlini tene cha kadetla nite,

ekuta nioke be ke tu hole eyike kenatli,
kodeah ga mika nithun kulu ye gooa ile. 44
Eku ekadi, se kue kotsun dontla, eyi be cha
detla esi, eku yetsun anacha, ka, koyie tasi
hole, konezo be koketzedeteh, sendagotla chu
ye guon. 45 Eku konta detla, gule edarie
thlini thlatiui gedete ye hoosi kojiri aginte,
kulu eyike yeiuchu tene koshigi gedete, eyi
nagete chu; eyi kotsun eyi tene nodeh ye
ga tuye tatthe kesi acha kehoosi tuye ainte.
Seh ekagonte, tiri kotini kojiri eyi kesi ko
ga akagonde. 46 Kah tene tsun konde ko-
tsun, kogainda, uo chu, be lotini chu kadi
nagedeya, metsun yaoti genithun. 47 Ekuton
thligi eka yendi, kogainda, uo, ne lotini chu,
kadi nagedeya, netsun konde nite genithun.
48 Kulu etini yetsun konde tsun eyi, eka
yendi, Ami ene eli? Ami se lotini aginte?
49 Eku Jesus kotsun tatediitsi me chilikoi
tsun ekadi, kogainda, ene se chilike chu!
50 Tene oyi se tah yake mini kesi ageti nite,
eyike se chili, se tezi, ene chu onte.

13 Eyi dzine ke Jesus kue kotsun ka-
detla tu cho tsun kho nande ate. 2 Eku
tene gitthla be ga ethle nitzeniti, eyitta etini
techin tsu keitla, neta chu; kulu tene ke
oreyone tumba nagedeya. 3 Eku yatie
kooyshon netthla he kotsun koinde, eka
konde; kogainda klola nitzeli kotsun, tene
klola nioli ga detla. 4 Eyi tene klola nieli
esi; daee tulu ke intli, ekuiti tetoni nimite

kloła khadetsi. 5 Daee tthe ta naintli, eyi,
kotles thla ile, eku khoni kanesho eyitta ye
ga kotles teton ile. 6 Eku sa kaion esi sateh
tta thezi acha, bekhagaie hole eyitta kanesho
ile yaditthuz. 7 Eku daee ghos ta nainke,
ghos khidi kanesho tta tanisho acha.

8 Kulu daee ni konezo ta thela tta, kioła
tthi thla thetsi chu, inthligi kola tthuni oneno
kotsun acha, inthligi edzentai oneno kotsun
acha, inthligi tai oneno kotsun acha.

9 Ami tene be dzie gothli esi, ka yego
ditthek ga.

10 Eku Jesus me chilikoi gigo ninite, eka-
giendi chu; ayika yatie kooyshon ta tene
tsun konende esi?

11 Etini kotsun konde ekade. Nakhini yake
kotsun kaothet ete kesi nanei ai, kogo keodayo
ga, nakhe gatzenele onte: kulu tene oyi
kotsun gatzenele onte ile.

12 Tene tasi etii esi, yetsun tetzenio olili,
etini kehoosi tasi etii anaootli ga; kulu tene
oyi tasi etii ile esi, tta betsun onte yego
natzinchu ga olili etlai katheo kulu.

13 Eyitta yatie kooyshon ta kotsun kose
ndi; tta ko katzenita, kulu ko gatzenda ile,
ko tzeditthek esi, kulu tzothetho ile. Kogo
keotzedeyo ile chu.

14 Eyike kogare Esaias me yatie etthi
kogo agocha lon; yunditon ekadi nakhini
tene ko datthek he ko thatho esi, kulu ko
keodayo ile olili, ko konata he ko gaanda esi,
kulu yadaii ile olili. 15 Tiri tene kotini ko

dze koteyet ago, kogo ko dzie yie kotelon ta
etthi tzeditthek ile, konda yagenitse agei tta,
ko ga tuye yogedei chu, ko dzie tare ko ga
tuye tzeditthek chu, ko dze tare ko ga tuye
tzeditthek chu, ko dze tare ko ga tuye k otze-
deyo, othlini cha natzedea ga, ko dze seothle
ga. 16 Kulu nakhe nda ga konezo agonte ka,
ko katzenita nakhe dzie chu tzeditthek.
17 Eyitta etthi nakho desi yunditon yati
kooyshon yalike chu, sude etthi tene ya-
like chu, eyi tasi gaanda esi, ko gaota nite
genithun, kulu ko gatzenda ile lon; eyi tasi
ko datthek esi, eyi kogo dotthek nite genithun,
kulu kogo tzeditthek ile. 18 Eyitta tene
klola nitzeli yatie kooyshon kogo datthek.
19 Tene oyi yake kotsun kaothet me yatie
ditthek esi, kulu yego koriyo ile. Eku edarie
thlini yetsun acha, tene dze ta yatie nezo
nieli esi, yetsun kainchu, eyila klola tulu ke
intli; tiri tene onte laonte.
20 Eyi kotsun klola tthe ta naintli esi,
eyila tene onte laonte, yatie nezo ditthek esi,
ekuiti minie ta yinchu;
21 Kulu be dze yie beghagaie hole laonte
tta, tha yekendi ile, etakho ye ga onila he
taiithet esi, ye kecha naothi esi, eyi yatie
ga onte tta, kotlaa kotli estini ketaanage-
ti.
22 Eyi kotsun klola ghos ta nainke esi,
eyila tene onte laonte, yatie nezo ditthek esi,
kulu tiri dee go naindithet, eku samba gonieto
tta ete nanea lon, yatie nezo yooton ile, eyi

ago konezo kanesho ile anacha. 23 Eyi
kotsun kloła ni konezo ta thela, eyila tene
onte laonte, yatie nezo ditthek esi, kogo
koriyo chu, kloła tthi konezo kanesho tta,
betsun netthla acha, thligi kolatthuni oneno
kotsun thligi edzentai oneno kotsun, thligi
tai oneno kotsun. 24 Kaichu guli yatie
kooyshon he kotsun konde, ekadi, Yake
kotsun kaothet tene laonte ate, kloła nezo
me neshike nieli lon ; 25 Kulu tene cho-
tzeteh esi ; tene ye chaithet tta yetsatla,
kloła thlini kloła nezo ta nieli, eku nadetla.
26 Kulu iton kathleke, necha anati, ekuiti
kloła thlini kanesho anati, ka ko gatzenda
acha. 27 Eku kue kotsun Mekothere me-
chilikoi gigo niniti eka giendi. Mekothere Si
kloła nezo ne neshi ke nineli eli ? Ami kloła
thlini kota nieli lon. 28 Etini kotsun ekadi,
tene se chaithet ayila. Me chilikoi eka
giendi, si eka ninethun tuhu kulu klo thlini
kaochu. 29 Eku ekadi, touti ani, etakho klo
thlini kaachu kotsun kłoła nezo inthla kana-
chu olili. 30 Ethle genashi kulu Khataze
kotsun : kloła tzedetah ga noothi nite, tene
he agalatzedeta tsun ekadosi, atthe klo thlini
yachiatthe ga kaachu, yachiatle, khadatli ga,
kulu kloła nezo kłoła kue koshigi ninathli.
31 Kaichu guli yatie kooyshon he kotsun
konde, ekadi, yake kotsun kaothet tasi nitseli
laonte tene yinchu, me neshike nieli lon. 32
Tasi neshi oreyone koi adettsile onte : kulu
ka nesho nite oreyone koosi nanesho, be tthi

chine necha ele, ekagonte tetoni yego ninite,
tthi chine ye ke tagedetthi eyi nateh chu.
33 Kaichu guli yatie kooyshon kotsun
konde: Yake kotsun kaothet ye ta thleteh
etsi laonte, tsekoi betsu yinchu, thle tai lepot
ta nidila bethlooton ga yeta nila oriyone ye
ta iiton acha kotsun. 34 Eku tiri tasi oreyone
Jesus kotsun konde, yatie kooyshon he, yatie
kooyshon ta zon tene tsun konde. 35 Eyitta
ekagocha ga, yunditon yati kooyshon koge
konde, ekadi, yatie kooyshon ta kotsun kose
olili; tiri ndee holli kotsun Edarie tasi nanei,
esi, eyi kogo kose olili. 36 Eyi kotsun Jesus
tene thla yee natzedete ayila, etini kue nuyie
detla, eku me chilikoi gigo ninite, eka giendi
chu; yatie kooyshon koganakheoneten, eyila
klo thlini neski ke nieli.
37 Eku Jesus eka konde, ekadi; Eyi tene
klola nezo nieli esi, Niotsi yazi onte. 38 Eyi
neshi ke tiri dee onte, eyi klola nezo esi,
kaothet me chilikoi ke aginte. Kulu klo
thlini esi, Bethlini me chilikoike aginte. 39
Tene ko chaithet klo thlini nieli esi eyila
Bethlini onte; khataze klola tzedetah noni-
thet, eyila nundeotli dzine onte; ko ga agala-
tzedetake eyila yake kotini aginte. 40 Eyitta
ekagonte klo thlini yachitzetli eku khatzedekon
chu; sude ekagocha ga, nundeotli dzine ke
nite. 41 Niotsi yazi me yakekotini godea,
getetini ke kaothet me chilikoi ko ta kotsun
tasi kotsinteh atzei esi, katzinchu othlini
naotzethi esi, eyi chu. 42 Eku kon cho ke

ontzedekaa oreyone khatzededoli ga, ekuyi
ethlasi yatzeze ga, thle gu tzedekuz ga chu
olili.
43 Eyi kotsun sude tene etthi ageti
esi, sateh laginteh kegeniti, ko Tah Yake
kaothet nini ke agecha. Ami tene be dzie
gothli editthek ga ? sothetho ga olili.
44 Kaichu yake kotsun kaothet tasi detii
laonte, neshi ke kotles yie nanei, eku tene
ye guo nite, ko cha nayenei yego minie ta yee
detla tasi betsum esi, samba keka ko ganila,
me samba ta neshi ke nagondi chu.
45 Kaichu. Yake kotsun Kaothet Meko-
there yu nayendi laonte, tthe nezo ka ati :
46 Etini inthligi tthe nezo ye guo koosi detii
onte tta, ka detla, tasi betsun samba keka
ko ganila, eyi nayendi.
47 Kaichu. Yake
kotsun kaothet tene mi tayetlu laonte, eku
yamatue ke mi tayetlu esi, thlui oreyone
ethlente ile ilu.
48 Eku mi thlui he taneo
tta tongedetla, tumba gedetthi chu, thlui
nezo eli esi, khaa tuni tageele, thlui ijit onge-
dete.
49 Se ekagonte ga, nundeotli dzine
ke. Yake kotini naeteh, eku tene jirike, eku
tene nezoke echazi andagotli ga olili,
50 eyi
kotsun kon cho ongodote ga olili, ekuyi yatzeze
agonte chu, thle gu tzedekus chu.
51 Jesus
eka konde si tiri yatie oreyone tasi go ko
korayo eli ? eka giendi, Aha, Mekothere.
52
Etini eka konde ; tene oyi yake kue kogo
edetle tsun etthi kogayeoneten nite, tene kue
gotii onte lagotii, tasi detlini, eku tasi tha
kotsun esi due detsi tsun kayila laonte ga

olili. 53 Eku ekagocha, Jesus tiri yatie
kooyshon konde anante esi, eyi kotsun detla.
54 Ekuton mendee kotsun ninoja esi, gete
yatzeti kue koyie kogagoneten, eyitta gigao-
deli eka kedi chu, chotie kotsun tiri tene
kooyshon anacha, tasi yedoriya ayila chu
ainti? 55 Tiri esi si techin agalainda me
yazi onte eli? Si me no chu Mary oyi esi ago?
me chilike chu James chu, Joses chu, Simon
chu, Judas chu? 56 Me tezi ke oreyone cho
nagete esi ago, taogare tiri tene tasi yedoriya
ade lon? 57 Eku nezo ile gigo konde. Kulu
Jesus eka konde, yati kooyshon eli esi, ka
tene gineli, kulu me nini ke eku me kue kogo
chu tuye ekagonde lagonde ndi. 58 Eyitta
ekuyi tasi yedoriya thla ayila ile; tene yego
etthi genithun ile eyitta.

14 Ekuton Herod, Mekothere ndethe eli,
Jesus go konde go ditthek lon. 2 Etini
me chilikoi tsun ekadi. Tiri tene John Baptist
onte thlanithet kotsun nayita, ekanacha eyitta
me gare tasi yedoriya thla tene nda anagocha
lon. 3 Tta Herod John yinchu satson klu
ye ke ninio, kue kotezin nuyie niti chu,
be chili Philip ooyi me tzekoi ga onte tta.
4 Tta John eka yendi me tzekoi inchu
kecha onte, etthi onte ile ndi. 5 Herod
John thlaothe nite yenithi, kulu tene nethla
tta tene henejit ainte, John yati kooyshon
onte tene ka eka genithun tta. 6 Kulu Herod
me guthli dzine ketzendi esi. Herodias me

tne konda taetle ele, Herod vego minie acha.
7 Ekuiti Herod me yatie etchi ta eka yendi
tasi oyi sodinke esi, ne gaothle ga ndi. 8 Eyi
tzekoi me no kondaton kogo eka yendi. John
Baptiste be tthi thleoka ttha cho ke nioa se
gaoa adindi olili. 9 Eku Herod mekothere
ndethe eli kogo oindidethe acha, kulu tnye te
yatie etthi ondideshi, tene shegeshi gigadetthi
ga onte tta chu, be gaotzea ga ndi. 10 Eyi
kotsun te chilikoi kue kotezin kotsun gedete
John tthi thlegita. 11 Be tthi ttha cho kegio
niterre tsun gidekon eyi kotsun etetini mo
gayenikon lon. 12 Eku Jesus me chilikoi
etthle nigeniti John zi ginchu koyie ginti chu,
ekuiti Jesus nda eka kedi.

13 Jesus kogo ditthek esi, etini techin tsu
keitla nodee eyi kotsun kozie tsun acha, thani
ate, kulu teneke gigo ditthek tta, oreyone, kue
kayodela kotsun tene gikedete karea kotsun.
14 Eku Jesus yee detla tene gitthla gainda
tta, otie etugeneini kotsun acha, kota tene eya
geli segotla chu.

15 Eku ekhetsun nonithe esi, te chilikoi gigo
niaiti eka kedi chu. Choa kozie onte, dzine
tha godethe agonte, tene gitthla tta nagedote
go dindi olili, gete kue kotsun moshetzezhi ga,
tasi natzendi nite nezo olili. 16 Kulu Jesus
eka konde tene onnagedote ga ile, nakhine ko
ga dandi. 17 Etetini eka giendi choa thleteh
sulai zon kathiya thlui nakhe chu athite. 18
Jesus ekadi eyi se ganathli. 19 Eku etini
tene gitthla tsun konde, klo ke tzeditthi ga

ndi ; eku etini eyi thleteh sulai, thlui nakhe
chu, nidila, yake kotsun tadii, thleteh ye ke
yati, tayedizhi, te chilikoi tsun thleteh gagele
chu, te chilikoike tene gitthla gagedindi. 20
Eku tene oreyone shegayi kombe taneo kotsun,
koga shegeshi thela esi nageetsi, khaa tuni
oneno nakhe taneo agila lon. 21 Tene eyi
shegashi esi, sulai tene kola tthuni ke oneno
yagili, teneyu necha zon, kosie tzekoike chu
chilikoiake chu. 22 Ekuiti Jesus khoni te
chilikoi go ni kecha techin tsu ke date konde,
se the ton yunane nodoee ndi. Sine tene
gitthla tta onagodoa ga go dosi ade. 23 Eku-
iti tene gitthla nagodea ayila esi, kotlaa,
etetini shith kotsun deya khayadoti ga thuni
ate : ekhetsun nonithet, ekuta eyi ainte ka
etini zon. 24 Kulu eyi techin tsu tu chu
tandizi nigenia esi, nitsi konitenitsi tta techin
tsu koyatadeti cho ainte lon. 25 Eku niakali
nonithet esi, Jesus tu ke ko ke deya kotsun
khon kenata tu cho ke. 26 Ekuiti me chilikoi
ke tu ke tzata gagenda lon, dziini onte geni-
thun tta, genegit he akedi, tuye genithun tta
gitsun konde ageti. 27 Ekuiti taa Jesus
kotsun konde, ekadi, na ga nezo agonte ga
olili Sine ate najit ile konde. 28 Ekuiti Peter
yetsun konde, ekadi, Kaothet nine anete
nite, tu ke setsun dintla se dondi. 29 Ekuiti,
te setsun dintla yendi, Eku Peter techin tsu
kotsun tadetla esi, tu ke keta Jesus tsun acha
yenithi. 30 Kulu nitsi natset gainda ele,
eyitta nejit ainte ; kachine tudedate anati tta,

eze ekadi, Eh Kaothet se tsanendi yendi.
31 Eku khoni Jesus terendi, tayachu eka
yendi chu, Eh nine etthi soninethun cho ile,
tuye ne tsandi saundi, sodinli ile lon. 32
Eku techin tsu ke nathlegeatla tinyhe acha.
33 Eku tene techin tsu ke detthi yetsun
nageteh ye nikogedeyi; eyi kotsun eka kedi,
etthi aditi Niotsi yazi neli. 34 Eku yunane
nagedee esi, Gennesaret nini ke kotsun to-
ngedetla. 35 Ekuton tene eyi natzeteh, bego
tzeditthek, nitha kotsun tene tsun tzedetla,
tene oreyone eya tzili esi, bego nitzenila, 36
botzedeke chu ageti, ye eh chatzedendi ga
nite tzenithun, ekuiti tagenete ye chagedendi
esi ka oreyone sude senagecha lon.

15 EKUTON Scribeske eku Fariseeke Jesus
tsun gedete, Jerusalem kotsun aginte,
eka giendi chu.
2 Ayika ne chilikoi yunditon ondathike
eka tzedi esi, go kesi atzei ile? shegeyi nite
kulu gola kenagetsi ile lon. 3 Eku Jesus
kotsun konde, eka konde chu. Ayika nakhine
chu, Niotsi yatie kesi aati ile, eka tzedi kesi
ogare aati tta. 4 Niotsi yatie ekagooti ga ade,
ne Tah eku ne no ko keanete, kaichu tene oyi
be Tah esi, me no esi, nadatsi nite yekeka
tene thlayothi olili. 5 Kulu nakhine eka
dandi, tene oyi, be Tah eku me no tsun adi
nite, ekuta Edarie tsun ganethle onte eyi tasi
he ko tsandi ga ko gayenila yenithun ile. 6
Ekagonte tta be Tah eku me no ko ga etthi

ainte ile; kulu Kaothet nithun ekaonte Niotsi yatie onka hole aathle, ondathi go kesi aati tta. 7 Nakhine estine yaati, yunditon Esaias nakhe go konde etthi ade lon. 8 Tiri tene kotini ko tha ta senda nikogedeyi esi, ko yatie ta setsun natagerettha; kulu ko dze esi se cha nitha aginte. 9 Knta onka hole agonte setsun yageti, tene yatie eka tzedi kesi kogagogeneten zon ageti lon ndi. 10 Eku etini tene gitthla ka konde eka konde chu, tasi kodayo ga sothattho. 11 Tene tasi nezo yeaa esi, eyi gare tene nezo ile ayei ile; kulu tene te yatie be tha kotsun kadeli, eyi he tene nezo ile anacha. 12 Eku me chilikoi gigo ninite eka giendi chu. Si kogo keodinesho Fariseeke nego tuye ageti, eyi ne yatie kogo adindi ne go geditthek ago. 13 Kulu etini kotsun konde, ekadi, tasi oyi nitzenile ele, se Tah gare ninile ile nite, ekuta eyi katzele ga be lon agonte. 14 Ekaondi tugatzendi: tene ndade detli ke laginti, tene ndade detli kogagotzenten ga: ekonte tene ndade detli eli esi, guli tene ndade detli keyetli nite onthla thlani koyie gedethe olili. 15 Ekn Peter Jesus tsun konde, eka yendi chu, eyi yatie kooyshon koganakhoneten. 16 Jesus eka yendi nakhini chu, si kara nakhe gosha gutlhli ile. 17 Nakhini Si kara kokodayo ile: tasi oyi tene tha tzudetla esi, me chota anacha, eyi kotsun ye ta kedetla agonte. 18 Kulu tene tha kotsu yatie thlini konde esi, eyi tene dze kotsu ainte ekaonde tene nezo ile ayei. 19 Eyitta ko dze

tare tsu othlini atzei, go ni thlini tzetsi, tene
thlatzethe, tsekoi he othlini atzei tsekoi tsun
dza tzetsi, etzenei, kogo kotzetsi, natontzeta;
20 tene ekaonde ati nite ye ta nezo ile anayei
ga olili: kulu tene mila kenaetsi ile he sheti
esi, tene ye ta nezo ile anacha ile. 21 Eyi
kotsun Jesus nadetla eku Tyre, Sidon go ni-
niya. 22 Eku, kogainda, tzekoi thligi Canaan
kotini kotsu onte, eyi dee kotsu Jesus tsun
detla; ye ke eze, ekadi. Eh Kaothet etuse
niniini David me zai anete: se tue edarie
thlini ye ta nande ta yego taiia, tuye onte. 23
Kulu Jesus yetsun konde ile touti. Eku me
chilikoi gigo ninite giodeke tta oka giendi eyi
tzekoi onadia, nakhe ke etze eyitta. 24 Kulu
etini kotsun konde, ekadi. Israel kotini edzon
tzedete kotsun sedea, kulu eyika zon ate. 25
Eku tzekoi yetsun nitla, menda nikodeyi, eka-
yendi, Kaothet, se tzanendi. 26 Eku etini
yetsun konde, ekadi, etlai tsutani yea esi,
klin tsun tzedekha eyika tuye tzinchu, etthi
onte ile. 27 Eyi tzekoi eka yendi etthi
adindi, Kaothet, kulu la tab ke kotsu be
toni nadeki esi klin yea lon, mekothere lea
tta.

28 Ekuiti Jesus yetsun konde ekadi. Eh
tzekoi nini natset ta sude etthi seninethun:
tasi oyi ninethun esi, ne ga eka othle ga ndi.
Ekuiti eyi sa dze ninio inti, me tue senacha
ele. 29 Eku Jesus eyi kotsu deya. Galilee
tu cho tsun nitha ile niniya, shith lon tsun
detla, ekuyi theta. 30 Eku tene gitthla

bego nitzeniti, ko he tene eya yalike, tene
nachiedea yalike, tene ndade detli yalike, tene
thade detli yalike, tene dzare detli yalike,
yenaneke chu Jesus ga nitzenila, eku etini
segola. 31 Ekagocha tta tene gitthla be-
gaotzedeli ko gatzenda lon tene thade detlike,
kogende acha, tene nachiedeake etthi kenagetli
acha, tene dza ketlike konezo kenageteh acha
tene ndade detlike yeogedii acha, eyi ago kogo
Israel kotini ga Niotsi gidinchah ginethun.
32 Eku Jesus te chilikoi ka konde eka konde
chu, tene gitthla tta etugoneini tai dzine ke
kotsun se natzeteh kulu shegayi ile. Eyitta
getetzedekon he ongatthi go dose ga yenithi
ile, onagedete esi, naginki olili kothun. 33
Eku te chilikoi eka giendi tushe kozie ke
agonte, chotie kotsu thleteh tene ga keanete
nakhetsun anootli ga esi? tuye tene gutthla ko
gaditi esi? 34 Eku Jesus eka konde, tanete
thlete cho kathaya, thlatinge giendi, thlui
necha ile yazia chu. 35 Eku Jesus tene
gitthla tsun konde, nike datthi ndi. 36 Eku
etini thleteh cho thlatinge, eyi thlui chu nidi-
la, ye ke yati, eku tayedizhi, te chilikoi tsun
gaele, te chilikoi tene gitthla gagedindi. 37
Eku tene oreyone shetzayi yaegeniton kotsun
chu: eyi kotsun thleteh koga shetzeshi kaa
thela esi nigedila, tuni thlatinge taneo kotsun
agete. 38 Eyike shegayi esi edetah si, tinge
oneno tene ko la tthuni ke oneno gedete, tene
yuke zon, kozie tzekoike tsutake chu. 39 Eku
Jesus tene gitthla tsun ongatthi ndi, etini

techin tsu keitla, Magdala nini ke kotsun kogo tondetla.

16 Ekuton kaichu Fariseeke eku Sadduceeke chu gigo ninti gicheeteh chu giodeke konda kenaaoti ga nite genithun, yake kotsu gootii. 2 Jesus kotsun konde ekadi. Ekhetsun nonithet nite eka dandi; eh konezo olili, koth ya tekozi agonte eyitta.

3 Ekledon chu, eh natsi olili, ekuta, koth tekozi he koth tinitli nakhetsun khon acha. Eh tene etthi yaathli ile, yake tagonte olili keodayo nathun kulu, yunda tasi begare agonde esi ka kodayo ga na ga tuye onte. 4 Tene kotini kojiri aginte, tasi yedoriya katzenita oyi, Kulu konda tasi yedoriya anagotti ga ile. Jonas ye ga yedoriaya acha lon eyi zon. Eyi kotsun Jesus ko gandi nadetla chu. 5 Ekuton Jesus te chilikoi he yunane nogedee esi, thleteh geinchu ile lon, tu keozedesho tta. 6 Eku Jesus kotsun ekadi. Fariseeke eku Sadduceeke be he thleteh tzetsi kotsinte esi, ko cha ete keandi, se kogaanda. 7 Eku me chilikoi ethle kenayageti ethle kogende chu, thleteh ethiinchu ile tta adi esi ago. 8 Ekuiti Jesus koni keodeya lon eka konde chu, Eh natsere sudathli ile, ayika thleteh cho kotsun achu ile kogo ethle natagonaii lon. 9 Si kara ko korayo ile eli, tunodayo esi, eyila thleteh cho sulai teneyuke tene sulai oneno ko la tthuni ke oneno lon, tagenete tuni nidala? 10 Eku

thleteh cho thlatinge, tene tinge oneno ko la
tthuni ke oneno, tagenete tuni nidala ?
11 Taonde kogo kara kodayo ile, tta nakho
desi esi, thleteh go ainte ile, kulu nakhine
Fariseeke eku Sadduceeke behe thleteh tzetsi
ko cha ete keandi. 12 Eku otie keoge-
deyo Jesus behe thleteh tzetsi ko cha ete
keandi konde kulu thleteh go konde ile, Fari-
seeke eku Sadduceeke tene kogagogeneten kesi
kogo konde ainte. 13 Eyi kotsun Jesus Cesarea
Philippi kotsun deya, te chilikoi tsun konde,
ekadi, Sine Niotsi yazi ate, kulu tene ta tzedi
ami ate se tzedi esi ? 14 Eku eka kedi yena-
neke John Baptist anete kedi, gulike Jeremias,
eku etakho yati kooyshonke kota inthligi anete
eka kedi. 15 Jesus kotsun ekadi, ekaonte
Kulu nakhine ami ate se dandi konde ? 16
Eku Simon Peter yetsun konde ekadi. Nini
Christ neli, Niotsi yenda me yazi neli. 17
Jesus yetsun konde, ekadi, Simon Barjona,
ne ga konezc agonte, tene etthun, eku tene
etele gare se go etthi keodinesho tta ile. Kulu
se Tah Yake be gare sodinesho anela lon. 18
Eyitta nenda eka ne desi, ka nini Peter oyi
anete, eku tiri tthe cho ke se yatzeti kue yeke
koon ga olili, eyitta Bethlini kue ga kotatiniton
guthli, Kulu se kue tsun kaothet ga eyi natset
onte ile desi.

19 Eku yake tsun Kaothet inka *les clefs*
neganio olili, eku tene oyi tiri ndee ke menetsi
nite, eyila yake kue ko ga mendochu ga olili :
tene oyi tiri ndee ke kaothet anele nite, eyi

yake kue ekoga kaothet olili. 20 Ekuton te
chilikoi he konde, Sine Jesus Christ ate, tene
nda sego eka dandi ile ndi.
21 Ekuton kotsun Jesus te chilikoi tsun
ete go kekonde andarandi, Jerusalem kotsun
aonde ga ndi, ondathike, yati ndetheke eku
Scribeske ko ga onte tta, otie taiethet ga olili,
eku thtasetzenithi chu olili, kulu tai dzine ke
nonithet esi, nayeta olili ndi. 22 Eku Peter
Jesus yuton, yetsun miniile kenayadete andar-
and chu, ekadi, Kaothet ekanecha ga ile,
tiri tuye eka ne tzele. 23 Kulu Jesus ko cha
naah Peter tsun Konde se chinta dintla, yendi,
Satan lanete, se kecha anete se ga etthi ile
adindi: tta tasi Niotsi kesi keneneli ile kulu
tasi tene kesi zon keneneli anete desi. 24
Ekuton Jesus te chilikoi tsun konde, ekadi,
tene oyi se ke dontla yenithun nite, etesedente
ga, tenchin ekhonta kesi etudetli esi, se ke
denda ga olili. 25 Eyi ago tene oyi etetayini
keondi yenithun esi, yego tudei olili: eku tene
oyi etetayini se ga onte tta yego tudei esi ka
ye keondi ga olili. 26 Eyitta tene tiri nini
tsun oreyone koneni kulu etetayini yego tudei
nite, etlai tasi betsun olili: tene tayini tiri
nini hoosi ainte, ayi bekeka endanatzechu?
27 Niotsi me yazi me Tah mesaniti he ninoja
ga olili, me yakekotini he chu; Eku tene oyi
ye agaladeta keka tasi nezo ye ganio olili. 28
Etthi nakho desi senda nadaya ko ta dae
thlandathi kothe, Niotsi yazi kotsun kaothet
ga kogo niniya gaigenda olili.

17 Eku edzentai dzine kotlaa Jesus Peter
eku James me chili John chu inchu,
shith tadincha be lon kotsun nigeninti, thane
aginte 2 eku konda eteodei ga ainte mini
keniti sateh lacha, me yu chu koshii laacha, se
keniti late. 3 Eku kogainda, Moses eku
Elias, kogo nigeniti yetsun kogende chu. 4
Eku Peter ka konde ele, Jesus tsun ekadi: Eh
Kaothet, choa naoteh na ga konezo onte: Eka
ninethun nite tushe nimbali tai naotthi, thligi
ne a, thligi Moses ga chu thligi Elias ga chu.
5 Peter kara kotsun konde ele, kogainda, koth
tekai ko ke natu, eku kogainda, koth koshigi
kotsun kotzende koitle ka gedithek, ekadi.
Tiri se yazi onte me gonieto, bego otie sindie
ate tta, be datthek ga ndi. 6 Eku Jesus
chilikoi eyi geditthek esi, go ni ke naginke,
otie genejit chu agete. 7 Ekuiti Jesus kotsun
kho acha kochadete ekadi chu, niateh, tasi
go najit ile konde.

8 Eyi kotsun gete tho kogagenda, tene
gagenda ile, Jesus zon. 9 Eyi kotsun shith
tsun tanagateh eku Jesus kotsun konde, ekadi:
eyila tasi yedoriya gaanda esi, tene nda eka
dande ile, Niotsi yazi thlanithet kotsun nayeta
kotsun ndi lon. 10 Eku te chilikoi yetsun
kogende eka kedi. Ayika Scribes eka kedi,
Elias atthe niniya ga olili? 11 Eku Jesus
konde eka konde chu, Etthi onte Elias tatthe
niniya ga olili, tasi oreyone seoole ga.

12 Kulu Sine nakho desi, Elias kah niniya
ainte, kulu tene gi keodeyo ile, betsun tasi

aooti genithun esi, kah eka geiti lon. Se eyi
kesi agonte Niotsi yazi yetsun tasi agoti tta
kogo tahithi olili. 13 Ekuta te chilikoi otie
keogedeyo tta kotsun konde esi John Baptiste
go adi. 14 Eku tene gitthla go nigeniti, thligi
tene Jesus tsun anatla, menda nikoditli eka
yendi chu. 15 Eh Kaothet, se yazi etuni-
niini, etekoriyo ile, otie eya thlini tta tayiah,
onkeh kon ke nadedethe, onkeh tu ta nadede-
the. 16 Eku ne chilikoi tsun ninite Kulu
etetinike tuye sendagetla lon. 17 Eku Jesus
konde ekadi chu, Eh tene kotini etthi tzeni-
thun ile, dza tzetsi, etlai odetha kotsun nakhe
aote ga si? etlai odetha kotsun nakhetsun
sinie ga si? toohte sego ninateh lon. 18 Eku
Jesus Bethlini tsun natset konde: ekuiti ye
cha detla acha; eyi kotsun eyi sa dze ninio si,
ka eyi chilikoi senacha.

19 Ekuton Jesus te chilikoi me go niyeniti
thani aginte, eka kedi, ayika nakhine tuye eka-
thitla lon? 20 Eku Jesus eka konde sude
etthi nathun ile tta, etthi nakho desi tasi
nitsele ithligi koii nitsilia ekadecho laonte
etthi nathun nite, eyi shith kaandi ga, tushe
kotsu yabone tsun aonde, kah akande ga
olili; tasi thligi eku oreyo kulu, na ga tuye
adandi ga ile 21 ekagonte ga kulu ekaonde
khayadeti, eku etedeko chu anagotii ga ainte.
22 Ekuton Galilee ndee ke nagete esi, Jesus
eka konde, Niotsi me yazi tene gare tene tsun
kogayeniti ga olili. 23 Eku thlaginithi olili,
eyi kotsun tai dzine ke nayeta ga olili, eku

getetineke otie indigedea lon. 24 Eku kotsun
Capernaum go nigiuiti esi, eku eyike sa-
mba gatzenele natsetsi Peter tsun nikogethe,
eka giendi chu. Si nakhe mekothere, tene
samba natsetsi tsun, samba nayendi ele? 25
Aha ndi. Eku Peter kue nuyie detla esi, Jesus
yethe konde, eka yendi; Simon ta ninethun si,
tiri nini ko ga kaothet aginte esi ami go samba
geinchu etthi ga agonti? gete yasike esi eku
khaton kotsu esi? 26 Peter eka yendi Khaton
kotsu, Jesus eka yendi, ekainte ko yasike gete-
tsun kaogetne. 27 Kulu agonte, etakho na-
khetsun kondie ile athile kothun; eyitta tu
cho tsun dintla thlui ga dahnia, thlui tatthe
thenechi nite kaonchu, be tha achodintla nite,
be tha ta samba thligi goneo olili, eyi kainchu,
ko gaonchu ga onte se ga olili, ne ga olili chu.

18 Ekutox Jesus te chilikoike mego nigeniti,
eka kedi, yake kotsun kaothet me nini
ke esi, ami tene ta koosi tene eli esi? 2
Eku Jesus chilikoi yazi ka konde tene detthi
kotandizi ke nathet ayila. 3 Ekadi chu,
etthi nakho desi, othlini cha nadaa nite,
chilikoi yazi laande nite, ekonte zon yake
kotsun kaothet me nini ke kotsun aande ga
olili. 4 Tene oyi tiri chilikoi yazi laonte
etedente, eyi tene yake kotsun kaothet me nini
ke ko ta thligi koosi tene eli. 5 Eku tene oyi
chilikoi yazi ko ta kotsun inthligi sizi ta
yinchu nite, sinchu laonte. 6 Kulu tene oyi,
eyi chilikoi yazi ko ta inthligi etthi se nithun

nite, kulu sego tuye nithun ayila, eyi tene tasi
lacha guthli ga, tthe be kho enechu esi, eyi he
tu cho tsun tzedekha nite me ga konezo olili tu
cho ta thlanithet ga. 7 Tiri nini ke tene oyi
tene ke ethle kechatzooti esi, ko ga tzagonte
kulu ekanatzecha ga agooti olili; ekuta eyi
tene be gare kecha atii esi, ka ye ga tuye olili.
8 Eyitta nila kethi eku ne ke inthlai kethi ne
kecha ati esi tachegotta ne cha odinkha: ne
ga etthi yinda ga onte eyitta dza kenetli eku
nachiedea kulu onte, koosi ne ga konezo agonte
ga, etakho nila nakhe eku ne ke nakhe gootii,
kulu kon cho ke ontzedekha. 9 Eku ne nda
ne kecha ati nite, kainchu ne cha odinkha, ne
ga etthi yinda go onte ne nda inthlai kethi zon
kulu, koosi ne ga konezo agonte, etakho ne nda
nakhe gootii kulu kon cho ke onetzedekha. 10
Kogaanda, eyi tsutake ko ta inthligi kulu onka
hole me natthun ga ile; tta nakhe desi ate
eyike yake kotini he nageteh, se Tah Yake
ithlasi mini gagenda lagecha. 11 Tta Niotsi
Yazi, tene edzon deya esi ye keondi ga kogo
niniya ate. 12 Ta natthun esi? tene thligi
sayoni inthligi ko la tthunike oneno etii nite
esi, kulu inthligi sayoni tsieya eyitta inthlai
hole oneno ondathetsun thligi hole ko gandi,
shith ta kotsun deya, eyila edzon deya esi yika
kanota ga. 13 Etakho yenaguo nite, etthi nakho
desi inthligi sayoni yego mindie ele, inthlai hole
oneno ondathetsun thligi hole ko hoosi ainte,
eyike tsieyaa ile kulu. 14 Sude ekagonte,
nakhe Tah Yake otie eka yenithun, tiri chili-

koiake ko ta inthligi kulu tsiedathet ga ile. 15
Eyi chu ne chili ne kecha naothet nite,
betsonitla, ethle konde ga, etini chu, nini chu
zon etetini be ga onte tta ago, eku etini ne
ditthek nite; ka ne chili be neni ga anete. 16
Kulu etini ne ditthek ile nite, eku tene nithligi
ekn tene nakhe inchu, ekaonte tene nakhe,
eku tene tai esi ko yati ta yatie etthi gare,
etthi keguon aeha. 17 Kulu etini eyi he tene
tai yatie othetho ile nite, yatzeti kue konda
eka go dondi; kulu eyi he yatzeti kue kothetho
ile nite, ne ga Niotsi cha tene eli, samba zon
gonieto ate: 18 etthi nakho desi tasi tiri dee
ke ethlenathle nite, eyi yake ko ga ekanathle;
eku taso tiri dee ke kaothet agathle nite, eyi
yake ko ga ekanagothle. 19 Kaiehu eka
nakhe desi tiri nini ke nakhe ta tene nakhe
koni ta ethleneli nite, Niotsi yego gedeke ga,
ekuta se Tah Yake ko ga ekagole ga olili.

20 Eyitta eyi ke tene nakhe eku tai esi sizi
gare thlagete nite, eyi Sine chu ko ta ko he
ate.

21 Ekuton Peter Jesus tsun detla eka yendi,
Kaothet se chili se kecha naothe nite, tanete
kotsun me ga naonethle ga, thlatinge ani? 22
Jesus eka yendi Sine thlatinge anete kotsun ne
desi ga ile, kulu thlatinge monete thlatinge
oneno kotsun olili. 23 Eyitta yake kotsun
kaothet esi tiri nini ko ga mekothere ndethe
laonte, te chilikoi ko ga edatle ko keodoya nite
yenithun. 24 Eku go detle edotta esi, tene
thligi bego nitzeniti, be detle thla guthli,

oneno mille samba ya onte. 25 Kulu nagondi
ga tasi betsun guthli ile tta, mekothere ndethe
eka konde eyi tene me tzeke, eku me yazike
tasi oreyone betsun guthli esi, natzinchu ga,
eyi he be detle thetsi ga. 26 Eku eyi tene
mekothere ndethe nda nikodetli he yeodeke,
eka yendi chu, Eh Kaothet tasi anenethun ile
se detle oreyone naneno olili yendi. 27 Eku
mekothere ndethe eyi tene te chilikoi onte tta
etuyeneini me detle kaonthi, ye detle odete
lon. 28 Kulu eyi kotsun eyi tene kadetla,
etesun te chilikoi inthligi yeguon, ye ga datle
guthli tta, tayachu, eku ye kaadachu eka
yendi chu, ne edetle setsun nayendi. 29
Eku me chilikoi menda nikodetli, yeodeke
chu, eka yendi, tasi anenethun ile sedetle
oreyone naneno olili. 30 Kulu touti yendi,
eku nadetla kue kotezin nuyie niyeniti te detle
yetsun nayendi kotsun. 31 Eku etetsun chili-
koike tati esi gigaienda tta, otie kogo nain-
degedethet tta, mekothere go nigeniti tagocha
esi, oreyone eka giendi. 32 Ekuiti mekothere
ndethe eyi chilikoi ka konde kogare eka yendi,
Eh chilikoi nezo ile anete, nedetle thla oreyone
ne ga naonethle lon, ekaonte nite eka odinle
tta. 33 Ayika ne chilikoi etuneneini ile lon,
sine se kesi etuneini, eyi kesi anei ga. 34
Eku mekothere ndethe yetsun inche tene
tsingothet ga gayeniti, ko he nande te detle
oreyone yetsun nayendi kotsun. 35 Sude eyi
kesi ekagonte ga, se Tah Yake tene tsun
akaole. Makhine chu nakhe dze tare kotsu

nakhe chilike na kecha naogete nite ko ga
naonathli ile nite.

19 Eku ekagocha Jesus tiri yatie anonte,
Galilee dee kotsun nadecha Judea dee
ke kogo niniya Jordan kooni onte. 2 Eku
tene gitthla me ke tzedetla, ekuyi etine
oreyone sendagotla. 3 Fariseeke chu mego
nigeniti, yatie go gichiete ga eka giendi; si
tene te tseke odekha tasi oyi ko ga nite, si
etthi olili? 4 Etine kotsun konde ekadi chu
si edetle ke yaati? ami atthe tene thetsi, si be
kodasho eli? teneyu eku tseke chu. 5 Edarie
ade teneyu tuye ile te tah chu te no chu cha
deta ga tuye ile, eku tseke inchu nite inthligi
zon tene etthun laginte ga. 6 Eyitta eyi
kotsun tene nakhe gili kulu inthligi zon goli
ga olili. Eyitta Niotsi yatie ta tene ega
kotsinnela nite tene echa nagotzele ga ile. 7
Eku eka giendi ekaonte nite ayika Moses
edetle tene gayenechu, tene echagole ga tene
te tseke onyidokha esi? 8 Jesus eka nako
dete Moses nakhe tseke ontzedetha anakhoi
nakhe dze koteyit ta agoi: kulu tatthe kotsun
ekagote ile. 9 Sine chu nakho desi tene oyi
te tseke gaendi nite othlini ati ile kulu, kaichu
guli tseke nayechu nite esi, eyi tene koosi
othlini ati: etlai tene oyi tseke koni ondekha
eli kulu tene yinchu nite, eyi koosi othlini
onte. 10 Jesus te chilikoi eka giendi tene te
tseke go ekanacha tseke tzinchu esi kotoudea
ile. 11 Kulu etine eka konde tene oyi tiri yatie

se cha tzinchu ga tuye, etlai kogo anithun zon.
12 Yenaneke tene tseke geinchu ga ile tene
onte tta me no tsun niniya kotsun ekaonte ga
beguthli. Yenaneke tene tseke geinchu ga ile
tene aginte esi, eyi, tene kogare ekagogei:
guli ke tene teseke geinchu ga ile tene aginte
esi, getetinke getetsun ekanagei, Niotsi tene
tsun kaothet gare ageti, tene oyi ekaoti esi
ekaoli ga onte. 13 Ekuton tene chilikoi yazi
Jesus go nigenila te ila ko tthi ke tadondi ga,
ko ga yati chu; kulu te chilikoi, ile, kegedeti
lon.

14 Kulu Jesus ekadi chilikoi yazi sego
ninathle se cha nanaen ile, ko to kotsun yake
ko ga Niotsi chilikoi yagoli olili. 15 Ekuiti te
ila ko t[illegible]i ke tadendi, eyi kotsun nadetla. 16
Eku, kogaienda, tene inthligi yego niniya, eka
yendi chu, Eh Mekothere nezo, etlai tasi nezo
aoti esi, eyi kokeka ithlasi onda koneni ga?
17 Jesus eka yendi ayike mekothere nezo se
dindi? inthlidete zon sude nezo eli, eyi Niotsi
onte; kulu inthlasi yonda ninethun nite,
Niotsi yatie keondi yendi. 18 Tene eka naye-
dete, chotini adindi? Jesus eka yendi. Tene
thlaonthe ile. Tseke he dza anothen ile.
Enoi ile. Tene go kontsi ile. 19 Ne Tah, eku
ne no chu keanete, kaichu, tene ne [illegible]o nande
me gonieto, ete gonieto kesi. 20 E[illegible] eyi tene
Jesus tsun ekadi. Tiri yatie oreyone keindi,
chilikoi ethli kotsun, kozie chu tanaode esi
ago? 21 Jesus eka yendi, sude konezo aote
etudintle ga nite, tasi netsun si, oreyone

samba keka ko ganele, eyi ta tene etunetini ke
etuniini, nite, yake tasi detii neta thela, tuhu
te, se ke dintla. 22 Eku eyi tene tiri yatie
edithek lon, nadetla kogo indidethe, kogo
kokeeli tasi thla etii eyitta, ekacha. 23 Eku
Jesus te chilikoi tsun konde, etthi nakho desi
ndi, tene natii ile si, yake kue koga kotsun
kenata ye ga onila. 24 Kaichu Sine eka nakhe
desi, klincho tati gaonia ga deya tuye ile ye ga
deya esi, kulu tene natii ile si, Niotsi kue koga
kotsun ande ga tuye.

25 Eku Jesus te chilikoi kogo geditthek esi,
koosi koga ogedeli eka kedi nite ami tene te
tayini kendi olili.

26 Kulu Jesus kogainda eka konde chu,
tene gare eyi tuye ekagonte, kulu Niotsi gare
tasi oreyone tuye ile agonte ga. 27 Eku Peter
eka nayadete, tene tsun konde chu, Kogainda,
nakhine tasi oreyone tugathiti ne ke dote ga,
ayi nakhetsun olili ?

28 Jesus eka konde etthi nakho desi, nak-
hini se chilikoi yaathli si, tlaka, Niotso me yazi
tasi oreyone sendagotla ga ninoja nite, eku
mesaniti guthli ta heeta ye ke tatheta olili,
nakhine chu ekananata heeta konezo oneno
nakhe datthi, nanhenete kaadea tsun kaothet
ga, Israel kotini koga aati. 29 Se chilikoi oyi
te kue ke, te chili ke, te tezi ke, te tah, te no,
te tseke, te yazi ke, te ndee ke, sega onte tta
eyi ko gandi nite, monete ke tene thligi tila
tthuni ke oneno tasi betsun ga, ithlasi onda he
etii ga chu olili. 30 Kulu tene thla kothe

athiti genethun esi, nodeh aginte ga olili, eku
eyike nodeh aginte si, kothe anatli ga olili.

20 YAKE kue tsun kaothet tene kue ko ga
mekothere laonte, eyi kesi laededindi, se
niakali ekledon esi kadeya tene ooah ga neshe
ke agalagota koga. 2 Eku tene agalatzedeta
etthi naondi ga ethle kogende, ka inthligi dzine
ke samba tekai yazi keka, eyi kotsun se neshi
ke agalaanda konde. 3 Kotlaa tai sa dze
nonithe, kanadecha tene agalatzedeta ile, ka
natzendi kue koga nagedeya kogainda lon. 4
Eka konde chu, nakhine chu se neshe ke
agalaanda kotsun aande, etlai etthi esi na
gaothle konde. Kah eyi kotsun gedete.
5 Eyi kotsun edzentai eku inthlai hole sa
dze nigonthe, kaichu kadeya, kaichu kenacha
ayila. 6 Eku sa dze oneno inthligi nonithe
kadeya, tene agalatzeta ile esi kadi nagedeya
ko gainda, eka konde, ayika dzine ogare cho
nadaya agalaanda ile lon. 7 Eyike eka giendi
tene oyi kulu nakhe tzea ile tta. Etini kotsun
konde, nakhine chu neshe ke kotsun aande;
etlai etthi si nakhetsun naonde ga olili. 8
Ekonte ekhetsun nonithe esi, mekothere ndethe
neshe ke koga mekothere eli tsun konde, tene
agalatzedeta ka konende yendi, ko samba ko
gaonle, tene tatthe kotsun tene nodeh kotsun.
9 Eku eyike sa dze oneno inthligi nonithe goah,
nigeniti esi, eyike samba tekai yazi ko ganila.
10 Kulu tene tatthe geli esi, eyike nigeniti,
nakhine kothe agalaiita tta koosi nakhetsun

naonde nite genithun, kulu eyike samba tekai,
yazi tene monete ko ganila. 11 Eku ko
samba naginchu esi, tene kue ga mekothere
menda nataougethi. 12 Eka kedi tirike tene
nodeh aginte sa dze thligi zon agalakenda,
kulu nakhente onthla nakhonnela nakhetsun
nayindi, nakhine oreyone dzine sateh natset
nagootii agalaiita. 13 Mekothere ko ta tene
inthligi tsun konde ekadi, sella, ne ga etthi ile
athle ile, inthligi samba tekai yazi keka aga-
lainda ethledetsi. 14 Tlaka netsun onte esi,
nidinchu, nadinta; tene nodeh be ganea kesi
anethle ga yendi.
15 Sine setsun betsun kaothet ate, taothle
yenithun kesi aothle ga sega etthi. Sine tene
etuneini sodinesho tta koosi olili ninethun. 16
Sude ekagonte ga tene ke nodeh aginte esi,
tatthe yagoli ga olili, tene ka tatthe aginte esi,
nodeh anaotli ga, tene gitthla ka konde kulu
thla ile yeinchu. 17 Eyi kotsun Jesus Jeru-
salem kotsun tadetla, te chilikoi oneno onda-
thetsun nakhe ko ehasi yainchu, eka konde chu.
18 Kogainda, Jerusalem kotsun tadote esi,
ekuyi Niotsi yazi yati ndetheke, eku Seribeske,
koga yeniti ga agonte, Jesus he ye nagedetii
thlaothe ga genithun.
19 Gentiles gatzemetii olili, Jesus nagedatsi
ga, yeke gedettha ga chu, techin ke thlagoiethe
ga chu, kulu tai dzine ke nayeta olili. 20
Eyi kotsun Zebedee me yazike, mo te yazi he
Jesus go nigeniti me nda nikogedetli, betsun
tasi taodeke chu.

21 Jesus eka yendi, ayi nega aothle se
unnethun? eyi tseke eka yendi, se yazi nakhe
dete ne ka geke nite yenithun, thligi nanie ka,
thligi intzu ka olili nethun, yake kne anagonte
nite ndi.

22 Kulu Jesus eka yendi, eyi sodake esi,
kogo kodayo ile, le pot ta tasi eton laonte,
nakhine si tuye ile ekaati? eku tasi asegei se
ketaizi laonte eyi kesi si tuye ile nakhe ketaizi
ga olili? na ga tuye ile ekathicha giendi. 23
Eku Jesus eka konde, ekuta le pot ta tasi eton
laonte, eyi he bego aton esi, eku eka segei he
se ketaizi kesi nakhe ketaizi ga na ga agonte
si, kulu se nanie ka, eku intzu ka doke ga tene
ekaothle ga sine eyigo Kaothet ate ile; kulu
tene ga eka gonle si, Se Tah ko ga agonle. 24
Eku te chilikoi oneno kogo gedithek esi, ethle
goondeke tsun otie ginche. 25 Kulu Jesu
setsun gathi ndi, eka konde chu. Ka kodayo
Gentiles kaothetke yagintsi ko ta kaogethe ga,
eyike koosi nagotset esi, eyi koosi tene tsun
kaadea. 26 Kulu nakhe ta eka gonde ga ile,
eku nakhe ta tene oyi ko ga oondathe ole
yenithun nite, na ga agalaonda ga olili.

27 Tene oyi nakhe ta ondathe ate yenithi
nite, na ga tene agalanda eli ga olili. 28
Ekagonte ga onte Niotsi yazi naiya, tene thla
estini be ga agalatzedeta ga ile, kulu etini tene
ga agalainda ate, Jesus te taiyini tene thla ga
dedetin chu. 29 Eku Jericho kotsun nage-
decha tene thla, gitthla, gikedete. 30 Eku,
kogainda, tene nakhe, ndade detlike againte,

tulu ka geke ; Jesus ekuyi detla gedithek esi,
ye ke geze, ekakedi ; eh Kaothet etuna-
honiniini, David me yazi neli. 31 Eku tene
gitthla kotsun yakotzende, nakhe ke koande
ile go tzedi, kulu koosi yageze lon, eka
kedi, Eh Kaothet etunahoniniini David me
yazi neli. 32 Eku Jesus nathet tene ka
konde, ekadi, ayi nathun? na ga taothle esi.
33 Tene eka giendi, Kaothet, yeodii anakhonle.
34 Ekonte Jesus etugoneini, ko nda chadentsi,
ekuiti tene khoni yeogedii ko yagenda ana-
gecha, yike nadeta chu.

21

EKUTOX Jerusalem nitue nigedete,
Bethpage go nigeniti, shith Olivet
oyi, eyi tsun, eku Jesus te chilikoi nakhe
godea. 2 Eka konde chu, yahone kue
kayodela yazi kotsun thleatthe, ekuiti klincho
me dzie nendeth me yazi he tayetlu onte eyi
dakes, setsun ninachu. 3 Tene oyi nakhe-
tsun tasi adi nite eka dandi olili Kaothet go
nadethi, ekonte tlakhoni yea godea olili.
4 Tiri oreyone ekacha, yunditon yati ko-
oyshon yego konde, ta adi esi ekagocha, ekadi.
5 Sion me tue laonde eka dandi, kogainda,
netsun Kaothet nego niniya, tsini onte,
klincho me dzie nendeth ke tatheta, klincho
me dzie nendeth me yazi yeate. 6 Eku te
chilikoi ka gedete, Jesus eka konde kesi
eka geti. 7 Klincho me dzie nendeth me
yazi he nigenichu gete yu ko ke nigenila
chu, Jesus ye ke tatheta agiela. 8 Eku tene

gitthla gete yu tulu ke nitehgele, yenaneke
tthichini nagedetthi, tulu ke nikegenila chu.
9 Eku tene gitthla ye the gedete, yenaneke
ko ke gate, yageze, eka kedi, Hosanna David
me yazi tsun Kaothet mizi ta nago niniya,
betsun sa tzenithun ga, Hosanna koosi nezo
neli. 10 Eku etini Jerusalem nuyie detla
esi, kue kayodela oreyone naita laonde, eka
tzedi ami onte? 11 Tene gitthla eka tzedi,
tiri Jesus onte, yati kooyshon onte, Nazareth
Galilee ninike kotsun ainte. 12 Eku Jesus
Niotsi kue nuyie detla, tene ethlego natzendi
kogainda esi, tene oreyone kakodenishu, la
tab kadetha chu, samba endageli me ke
thela gotsun si, kayedela chu, betaklatzede-
tthike chua natzendi ga kadinchu lon. 13
Eka konde chu ka edatle onte, se kue yatzeti
kue ooyi olili, kulu ethle go etzenei ga
kothatsi. 14 Eku tene ndade detlike, eku
tene nachiedeake, Jesus go nigeniti ekuiti
sendagola. 15 Ekuton yati ndethe eku
Scribes Jesus gagenda esi, etini tasi yedoria
ati, chilikoi yazi yatzeti kue koyie yageze,
eka kedi chu. David me yazi tsun Hosanna,
tlaka otie kondie ile. 16 Eka giendi chu,
ta ne tzedi si ko dinthek? Jesus eka konde
chu aha, si edetle ke yaati? eyila tsuta,
yaetoheahke, kulu eyi kogare Niotsi tene
maci tzedi agola. 17 Eyi kotsun ko gandi
kue kayo-dela cha'deya, Bethany kotsun acha
eyi naneteh. 18 Sacho ekledon kue kayodela
kotsun keta anacha si, tidendie acha lon

19 Eku chie techini naia gainda, ka yetsun
detla esi, kulu ye ke chie guon ile, iton zon,
eyitta yetsun konde, tulu kotsun ne ke chie
kananosha ile, ithlasi kotsun, ekuiti chie
techini detzu acha lon. 20 Eku te chilikoi
be gagenda tta otie giga odeli he eka kedi,
eh tagonde, chie techini khoni detzu acha
lon? 21 Jesus kotsun konde, konda ekadi,
etthi nakho desi, otie sudathli aate nite,
tuye nathun ile chu, ekagonte ga, eyila chie
techini tsun acha si, nakhine chu eka go
athle ga olili, eku chu shith yahone aonde
yamatue tsun anecha dandi nite, kuta eka-
gocha olili.

22 Tasi oreyone khayadati ta sodake esi,
tuye ile se nathun nite, ka eyi me kathaya olili.

23 Ekuton Jesus yatzeti kue nuyie detla
tta, yati ndetheke eku tene ko ta ondathike
gigo ninite kogagoneten tta eka giendi, ami
ta gare tiri tasi aneti, ami yatie nega tenila
kaothet ga anenela? 24 Jesus kotsun konde,
konda ekadi, Sine chu tasi go inthligi nakho
desi, eyi go etthi se dandi nite, Sine chu
ami ta gare tasi athla esi, eka nakho desi
ga olili ndi. 25 John tene ketaizi esi, chotie
kotsu onte? si yake kotsun ate, si tene
gare ayila. Eku ethle ta kogende, eka kedi,
yake kotsu onte eka diti nite, etini anakonde
olili, ayika mego etthi nathun ile. 26 Kulu
tene gare ayila eka diti nite tene kogo niigit,
John yati kooyshon onte, tene oreyone mego
eka genithun tta. 27 Eku Jesus tsun kogende

eka kedi, bego keodiisho ile. Jesus eka konde,
Sine chu ami yatie gare kaothet tta tiri tasi
athle si, eka nakho desi ga ile touti. 28 Kulu
etlai nathun esi. Tene thligi me yazi nakhe
dete etii, inthligi ondathi tsun acha, eka
yendi, se yazi, se neshe ke agalainda ga
kotsonitla. 29 Etini eka yendi, eka othle ile,
kulu kotlaa go naimithet tta, eku detla. 30
Eku inthligi be chili tsun acha, eyi kesi
ayendi, kulu etini yetsun ekadi, aha, aka
othle, kulu kotsatla ile. 31 Eyi tene nakhe
esi, ami te Tah keonte? Tene eka giendi eyi
ondathi. Jesus eka konde, etthi nakho desi,
tene samba naetsike, eku tsekoi jirike kulu
nakhe the Niotsi kue nuyie gedote ga olili.
32 Tta John sude etthi aati kodayo ga nago
niniya ainte lon, kulu etthi adi me nathun
ile; kulu tene samba naetsike tsekoi jirike,
kah etthi adi genithun. Nakhini si tasi
gaiaada kogo naindidate ga kulu kotlaa etini
go etthi natthun ile touti.

33 Kaichu yatie kooyshon datthek. Yu-
nditon tene inthligi kue gotii ga mekothere
eli, chie ga neshe ke tasi nieli, techin tthi
etsi, chie tu ga tasi anayele, kue tzenda
thetsi chu eyi kotsun tene be agalatzedeta ga
chilikoi goah, eku guli nini ke nitha kotsun
detla. 34 Kachine chie yatiniti agocha esi,
te chilikoi tene be ajalatzedeta kotsun godea,
tasi chie esi katzele ga. 35 Kulu be agaltze-
deta me chilikoi tatzachu inthligi gikedettlia,
inthligi thlaginethi guli inthligi gieshi. 36

Kaichu me chilikoi koosi thla kotsun godea,
kaichu eyi laonte kotsun eka tzei. 37 Kulu
nodeh te yazi kotsun dea, ekadi, se yazi tta
mego sa tzenithun olili. 38 Kulu eyi be
agalatzedeta me yazi gaitzenda esi, natatzenei
tiri be tah klaa tene eli ga, agoathi, thlaoothi
nite nezo olili, tasi thla betsun ga si, oreyone
nidootha nakhotsun, olili. 39 Eyitta tagi-
achu, neshe ke kotsun kagidekha, thlaginethi
chu. 40 Mekothere ndethe neshe ke tsun
kaothet onoja nite, eyi be agalatzedeta
kotsun taole olili si. 41 Eka giendi eyi tene
nezoileke tsingoteh ga olili, guli tene me
neshe ke be agalatzedeta ga ooah, eyike tasi
chie esi yatiniti acha nite, oreyone be gatzele
ga agonte. 42 Jesus eka konde, si Niotsi
edekle ke yaati eli? tene tthe kue kotzetsi,
tthe thligi katzedeton, kulu eyi ke kue kla
ke tthe oreyone ye ke thela acha: tiri edarie
akanayila tta nakhe nda ga yedoria agonte.
43 Eyitta nakho desi Yake kotsun Kaothet
me ga tasi aai si, eyi nago natzinchu ga
olili, guli tene kotini ko gatzeniti, eyi tsun
tasi nezo me chie laonte yagenesho ga olili.
44 Tene oyi tiri tthe cha dethe nite, tene
zi nainchi olili; kulu tene oyi eyi tthe ye
ke dathe nite tene zi tadatthi lacha olili. 45
Eku yati ndetheke, Fariseeke tiri yatie ko-
oyshon tzeditthek esi, Jesus kogo konde
keogediisho. 46 Kulu taoochu nite genithun,
eku tene thla tta egenejit, yati kooyshon onte
genithun tta.

22 Ekuton Jesus kaichu kotsun konde yatie
kooyshon ta yatie ekadi chu. 2 Yake
tsun kaothet tiri ndee ko ga mekothere
ndethe łaonte ate, te yazi khonija ko ga nasie
oothle. 3 Eku te chilikoike kotsun dea, tene
khonoja ga kotsun date ko kedi, kulu tene
eyi kotsun dote genithun ile. 4 Kaichu guli
te chilikoike kotsun dea ekadi, eyike koka
yati esi eka go dandi, ekuta shetzoyi ga
nigonthi onte, se ejirike, eyike yathłeka chu
ka thłanite, tasi oreyone sendagotla, tene
khonoja ga kotsun aande. 5 Kulu getzennia
ile, ko cha nagedete, inthligi ni agałanda
kotsun acha, inthligi yu naonde ga detła. 6
Yenaneke me chilikoike tageachu kotsun nezo
ile ageti, thlagogenite chu. 7 Eyi kotsun
mekothere ndethe kogo dithek si, otie inche
ate: te chilikoi ekhonke kotsun godea, eyi
teneke tene the getsi esi, tsingote łon gete kue
oreyone kedatła chu. 8 Eku te chilikoi tsun
konde, tene khonoja ga agonte, tasi ko ga
tenila, eyike koka konde esi onka aginti ile.
9 Eyitta kade oyi kotsun date, tagenete tene
oyi gaanda si, tene khonoja ga kotsun gathi,
eka dandi. 10 Ekagonte eyi me chilikoi kade
oyi kotsun kagedete, tene katzenita ga, tage-
nete tene gutzeo esi, ethle nigenile, tene tsinte,
tene nezo chu inthla; ekonte tene khonija ga,
ka tene gitthla agocha. 11 Eku mekothere
ndethe tene gaonda ga, konta detła łon, tene
thligi tene khonoja ga, yu beotli ile gaienda.
12 Eka yendi chu Sella taonde nuyie dintla,

tene khonoja ga yu nezo ta neta ile? Kulu
tene konde ile. 13 Eyi kotsun mekothere
ndethe te chilikoi tsun ekadi, eyi tene mila
eku be ke begagonasha, kade kotsun tadaehu,
kue kotozin koyie niaehu, ekuyi tene yatzetsek,
thlegngedekuz aocha. 14 Tta tene gitthla ka
konde, kulu thla ile yeinehu. 15 Eku Fari-
seeke ethle gedete, ethle ta kogende, Jesus go
nayati getsi, me yatie gare me kecha kedi
ga. 16 Eku gete chilikoike Herodians he
gitsun dea, eka giendi ehu, mekothere, ka
etthi anete nekodiyo, Niotsi kesi sude etthi
kogagoneten ehu, tene eha nojit ile, tta tene
zi tzeninea ile ehu. 17 Eyitta etlai ninethi
si, nakho dindi olili; Cesar samba gatzeehi
ga si etthi onte, si etthi ile? 18 Kulu Jesus
natagenei ko koriyo tta, ekadi, ayika atasathli,
tene naah athle. 19 Nakhe samba taondi be
gaonda. Eku samba tekai yazi yego nigenio.
20 Jesus eka konde etlai tene ni onte bego
tekedatle ehu? 21 Cesar onte giendi. Eku
ko nda ekadi, tasi Cesar be ga etthi esi, eyi
be ganathle, tasi Niotsi be ga nezo esi, eyi
Niotsi tsun gaonathle agonte ga ndi. 22
Ekuton me yatie geditthek esi, giga odeli,
gigodea, giehasi nadeta ongedete. 23 Eyi
dzine ke Sadducees kotini gigo ninite, eyila
nayita dzine go etthi genithun ile, eka giendi.
24 Eka kedi, Mekothere Moses ekadi, tene
thlanithet nite, be ya hole si, yetlaa te chili
eyi tsekoi naiehu ga mondege ga me yasi
yaneshi ga agonte. 25 Eka yerdi kotsun

nakhe ta tene thlatingi ethle goondege gili,
inthligi goonde eli, tsekoi inchu be yazi hole
etii, thłanithet si, te tsekoi te chili tsun ye
gandi. 26 Etetini chu eyi kesi ayii, thłani-
thet kokesi te chilike eyi kesi agei, nodeh
kotsun. 27 Kotła kah tsekoi thłanithet, eyi
chu acha. 28 Eyitta naitzeta nite, amui ko
ta be tsekoi eotii olili ethle goondege thlatingi
kotsun eyi tsekoi giinchu tta. 29 Jesus
kotsun konde ekadi, kah naedonata, Niotsi
yatie eku, Niotsi natset onte kodayo ile. 30
Yotzeeta dzini ke nite, tene khonitzita ga ile,
tsekoi ko gatzinchu ga ile, kulu Niotsi he yake
kotinike lagogecha. 31 Kulu yotzeeta dzine
ke kogo eka nakho desi si, Niotsi me yatie
ta nakhetsun konde, si me ke yaati, kah ekadi.
32 Sine Niotsi ate, Abraham ga, Isaac ga,
Jacob ga, Niotsi ethle; Niotsi tene kondi
ile ke oyi ko ga Niotsi ate ile, tene tzenda
ga ate. 33 Eyi kotsun tene thla eyi go
tzeditthek esi, me yatie kogo yaogedeli. 34
Eku Fariseeke kogo geditthek Sadduceeke
tuagedoota gothli, eyike chu thlegete. 35
Kota inthligi, etthi goah ga kaothet eli, yatie
go ye konde ahtayeli ga, eka yendi chu. 36
Mekothere Niotsi yatie oneno esi, chotini
thligi ke kooni ainte? 37 Jesus eka yendi.
Niotsi netsun Kaothet eli si, me gonieto ga,
ne dze tare oreyo, ne taiyini he oreyo, ni ni
tą oreyo chu anete. 38 Tiri taithe yatie onte
kooni chu onte. 39 Kokesi kaichu thligi
guthli eka onte, tene neon nande me gonieto,

ete gonieto kezi anei. 40 Tiri nakhe yatie
ke Niotsi yatie, eku yati kooyshon yatie,
tenila. 41 Fariseeke thlegete kotsun nila,
Jesus eka konde. 42 Ekadi, Christ go ta
nathun si? Ami me yazi onte? Eka giendi
lon, David me yazi onte. 43 Etini eka konde
ekonte nite, taonde David Edarie beta gare
Kaothet yendi, ekadi chu. 44 Kaothet eli
si setsun Kaothet yendi se nonie ka thineta,
tene ne chaigethet esi, nekeaginte agothli
kotsun adi. 45 Ekaonte David setsun
Kaothet yendi nite, taogade me yazi onte
esi? 46 Eyi kotsun tene yedente guthli ile,
tuye tasi ayendi, eyi dzine kotsun tene tasi
yatie go giodeke ga ginejet.

23 Eku Jesus tene thla tsun konde me
chilikoi eh chu. 2 Ekadi Scribes eku
Farisees Moses heta ke gedetthi. 3 Eyitta
oreyoni ta tasi oyi koganakhogeniten esi, eyi
me keandi ekaati chu; kulu go kezi tasi
ageti esi, ko ke aati ile; ekaoti kedi, kulu
tasi ageti ile. 4 Khee neta tene ke ketsooya
lageti, ketzekhee ga tuye onte, kulu tene ko
ke nigieli ageti, getetinike gete ilatthuni ta
konitzilia tene tzaonde genithun ile. 5 Eyi
chu tasi oreyone getsi esi, tene nakhe gaienda
niti genithun ta zon ageti; gete yu edetle
laonte getsi, gete eh nendeth getsi chu. 6
Eyi chu shetzeshi ga agonte nite, nakhine zon
konezo dotthi ko gonigeto, yatzeti ga agonte,
tlaka tatthe gedetthi chu. 7 Natzendi kue

ka, eth' ila tzeton chu, Kaothet nakhe tzedi
nite ge 'hun. 8 Ekuta Kaothet nakhe tze-
doti ile, inthlidete nakhe ga Kaothet eli
Christ ooyi, nakhini ethle chilike laate. 9
Tiri dee ke tene oyi Se Tah edandi ile, thligi
zon nakhe Tah eli, yake yenda eli. 10 Eyi
chu kaothet nakhe tzedoti ile, thligi zon
nakhe ga Kaothet eli, Christ ooyi. 11 Ekula
tene oyi tene hoosi ayetedete nite eyi nakhe
ga agalanda olili.

12 Tene oyi etedinchai etedetsi nite, eyi
karai anatli olili, tene etego etunetini aidithun
nite eyi koosi anatli olili. 13 Kulu na' hini
Scribes, Farisees chu tuye aate, tene nanaah
aathle, yake tene tsun kotatenaton laonte,
nuyie godathi ile, eku tene eyi kotsun doote
genithun esi, ka touti ko nathun oyi. 14
Tuye aate nakhini Scribes, Farisees, chu tene
nanaah aathle, tseonquike ko tene hole, ko yu
he be dooteh, estini tene nda yatie nendeth
atsi oyi, eyi ko keka koosi tsinakhotzethi. 15
Tuye aate nkhini Scribes, Farisees chu tene
nanaah athle, tiri nun yamodate, tene thligi
go noni ga yenathun, nakhe kesi yaoti ga
ekaha si, taonde eyi bego nano nite nakhe
hoosi edarie thlini yathatsi.

16 Tuye aate, nakhe nda hole kogaonaten,
eku dandi tta tene oyi yatzeti kue gade etthi
yati kulu estini onte nithun, kulu tene oyi
yatzeti kue samba ko ke thela gade, etthi yati
nite, ekuta estini ile nithun. 17 Otie koo-
ashen ile, tene ndade datle aathle, chotini

koosi onte nathun esi, yatzeti kue eku samba
ye ke thela edarie ga? 18 Kaichu tene oyi
me ke tthi tsedekon gade, etthi yati, tta estini
onte nithun, kulu tene oyi tasi edarie ga ko
ganiti yeka thela gade, etthi yati nite, ekuta
estini ile nithun. 19 Otie kooashon ile tene
ndade datle aathle, chotini koosi onte nathun
esi, me ke tthi tzedekon eku tasi edarie ga
ko ganiti ye ka thela? 20 Tene oyi me ke
tthi tzedekon gade, etthi yati nite, kah eyi
chu tasi yeka thela chu, kogo etthi yati ainte.
21 Kaichu tene oyi yatzeti kue gade etthi
yati nite, kah eyi chu, etini nuyie nande esi
kogo etthi yati ainte. 22 Tene yake kue
gade etthi yati nite, ekuta Niotsi tsun ehta
etini ye ke theta chu kogo etthi yati ainte.
23 Tene tuye aate, Scribes, Farisees chu tene
nanaah aathle. Edarie ga tasi gatzele esi,
iton nezo eku tasi nitseli, ekaonde aai, kulu
yatie etthi begare etthi atsei esi, eyi ka be
gaandi aate, ethletsun etthi atsei, ethle etutse-
netini, etthi tsenithun tiri ekaonde aai ga ago-
nte, guli chu be ganaaudi ile. 24 Tene ndade
detle kogaonaten aate, tthii tsun thayoodatsi,
kulu tichati me chini necha dateh olili. 25
Tene tuye aate, Scribes, Farisees chu tene
nanaah aathle, lepot, eku ttha kenaatsi esi,
be ke zon aai laonde, kulu koyie esi, natseneah
chu, tasi khatzedeyi, eyi eh taneo agati. 26
Nini Farisee anete ne nda hole, tatthe lepot
eku, ttha kenaotsi esi be ta konezo anele
kogare be ke tiniti si, oreyone sude tekuli aonle

chu. 27 Tene tuye aate Scribes, Farisees
chu tene nanaah aathle, tene thettza ko ke
kotekai atsei łandaathle, khi kade sa kogage-
nda ga, kulu koyie tene the me tthumi thela
ta taneo injit chu. 28 Se ekaonte nakhini
chu, khi kade konda tene nakhe gagenda ga
etthi aati, kulu nakhe yie tene naah zon,
othlini chu taneo aate. 29 Tene tuye aate
Scribes, Farisees chu tene nanaah aathle,
eyitta ekaati, tene the theitza yati kooshon
aginte, kue łaonto ko ke koon agalaanda, tene
thlagenite sude etthi tene gili tta, ko theitza
seaathle. 30 Eka dandi chu. Eh, ondatheke
yageenda ton, nakhini yita nite si kothite
athite nite go kesi aiiti ga ile, yati kooshon ko
tele thla kadetli ageti, nakhini tuye ekaiitla.
31 Kulu nakhini ete keeha adandi tta ekoda-
yo, eyi tene yati kooshon thlagenite esi, tlaka
koyazi ke yaathli. 32 Eyitta nakhe Tah ke
etlau ageti esi go kesi aati ga. 33 Natoothi
aate, natoothi thlini yazike łaathle, taonde
Bethlini kue yie tene tseigothet, eyi kocha
date nakhe ga tuye. 34 Eyitta, kogaanda,
yati kooshon, eku tene oyi kooshon, chu edetle
kogaoneten nakhetsun dea olili, kulu ko ta
nane thlanate olili, teehin ekhonta ke ninatsek
olili; yenaneke yatzeti kue yie ko kedattha
eku, kue kayodela konta kotsun konadate ana-
khola. 35 Se ekagocha olili, tatthe kotsun
tene nezo yalike kotele kadetli esi, eyi ga onte
tta nakhe ke anagocha ga. Abel be tele intli
etthi en, kulu eyi kotsun, Zacharias chu,

Barachias be yazi be tele acha, yatzeti kue yie
tthi tzedekon koka thlaathi eyi chu. 36 Etthi
nakho desi, eyi oreyone nakhe lotini ke kotsun
ekagocha. 37 Eh Jerusalem, Jerusalem, yati
kooshonke thlaninethi esi, tene nakhetsun
godea aginte, kulu tthe ta gooashi he thlage-
nite. Ekuton di cho me yazi te tsone nachiele
niele esi, eyi kesi, sini chu holoni Jerusalem
kotini chinakhoethle ga, Kulu touti nathun oyi.
38 Kogaanda, nakhe kue ko ga tene hole olili.
39 Eyitta nakho desi tuhu kotsun se gaanda
ile, se ga etthi noothi kotsun adandi olili.
Etini Kaothet mizi ta niniya tta mego sa
tzenithun ga.

24 EKU Jesus kadetla, yatzeti kue cha
nadecha, me chilikoi ke mego nigeniti
yatzeti kue koka kue koon, etini kogaenda ga
agete. 2 Jesus eka konde, tirike si oreyone
ko gaanda eli? tthe thligi eke tatheon ga ile,
oreyone natli ga agonte. 3 Eku, etini shith
ke theta esi, me chilikoike konaton mego
nigeniti, eka kedi tagonte eka gonde esi, eka
nakho dindi, si begare keodoya guthli nini
noija nite, eku nun deotli dzine esi, ayi gare
keodoya? 4 Jesus kotsun konde, ekadi, otie
aate tene nakho tzenoah sena. 5 Tene thla
sizi ta nathletzenita olili, eka tzedi olili. Sini
Christ ate, tene thla nagoneah olili. 6 Ethle-
tzekon kogo datthek olili esi, ethletzekon go
kotzende koetli nite, otie keodayo kogo kotha-
tii ile; tiri oreyone ekagocha ga agonte, kulu

uthla nodeh dzine noothi ile. 7 Ethle otuni-
ke ethle kecha naogethe olili, tiri deeke koga
kaothet eli e i, yedente eli chu ethle kecha
naothi, tene ga beh hole olili, eya thlini goole
chu, nun tadelon agonde, ninike thla ekagonde
ga. 8 Ekuta tiri oreyone koni tatziah onte.
9 Eku kotsun koganakhogeniti olili, nakhe ga
onila ga eku hla akhogote ga olili; oreyone
tene kotini nakhe tzudegetene olili, sizi ga
onte tta. 10 Ekuiti tene thla yatie ko kecha
tzetsi, ethle go dzathledote, ethle ge tsudetze-
tene olili. 11 Eku yati ke thla nagonea ga
niriniti olili, tene thla nagogeneah olili chu.
12 Kojiri yagotsi yagothle, keoni ageti tta,
tene ethle gonitzeto koka, yatzekuth andagoo-
ti. 13 Kulu tene be lon kotsun nigoa nite,
tlaka, eyi ko cha etekeondi ga olili. 14 Tiri
konde nezo. Niotsi tiri dee ko ke kaothet ga
me go kotzende ga agonte, oreyone ninike tene
kotini mego tzeditthek olili, eku nun deotli
dzine kah noothi onte. 15 Eyitta kogaanda
eyi tene taitzea aondagocha esi, eyila Daniel
yati kooshon eli, kogo konde nila, edarie tsun
koga niodedethe gaanda nite (tene edetle ke
yati nite ekeodoya olili). 16 Ekuiti getetinike
Judea ninike nagete esi, eyila shith ta gedote
ga agonte. 17 Tene tah kue nande nite,
nadontla ga ile, te kue kotsun tasi inchu ga
ile. 18 Tene neshi ke kotsun ate esi, te yu
etudesho nite, ye ka naoya ga ile. 19 Eku
eyike tsuta he aginte esi, koga tuye olili, ko
yazike yaetoh agete esi, eyi dzineke koga tuye.

20 Eỵika khaỵadati khaie esi eku etai dzine
ke ko cha kadate ile. 21 Ekuton tene koosi
taitzea agocha; seh tatthe nun thetsi esi,
tuhu kotsun chu eka gonde ile hole, touti, eka
gonde ga ile. 22 Ekuton ekagocha esi, khidi
kokeothi ile nite, tene thligi ỵenda ga ile;
kulu Niotsi chilikoi gili ga onte tta tiri
ekaonde khidi anonte. 23 Ekuiti tene oỵi
nakhetsun ekadi nite, gaonda, choa Christ eli,
ỵee eli soodathli ile. 24 Tta Christ elaonde
kulu etthi ile, eku, ỵati kooshon elaonde, kulu
etthi ile, nigeniti olili; konda sa agootii, eku
tasi edoriỵa lanagootii, otie ekageti tta, kaeh-
rine ko ga tuỵe ile Niotsi chilikoi nagogenea
lon. 25 Kogaanda, ko the tou nakho desi
ainte. 26 Eỵitta eka nakho kedi nite, kogaa-
nda, etini kotthi kotsun eli, eỵi tsun date ile,
kogaanda, kue koỵie kondaton nande mego
sudathli ile. 27 Tta iitihkoni inteh tsun,
ỵata kotsun, bodati esi, eỵi kesì seh eka gonde,
Niotsi me ỵazi noija olili. 28 Tta tiri nun ke
tasi thlanithet esi, tetoni cho eỵitsun ỵego
thleeteh ga olili. 29 Eku eỵi dzine ke otie
taitzea klaa, khi khoni dzine sa koni hole acha
olili, tuthi sa taiio chu, thunke ỵake kotsun
tadeke olili, yake kotege tsun nagatsi kotse
esi, eỵi oreỵone taodelon olili. 30 Ekuiti
ekagocha esi, Niotsi ỵa noija ga koniitoo tasi
gatzenda olili, ekuiti oreyone nun ke tene
kotini thlachoe mego inditzedea olili, ekuiti
Niotsi ỵa koh ta ỵake tsun noỵa katzenita
olili, natset he, me saniti he chu. 31 Eku

etini metsun yake kotini guthli, kotsun dea
olili, be ta tzechin laonte onkluthi kotsende he
atzei, Niotsi chilikoike yagonli esi thlante
nigotzenile olili, tingi nitsi kotsun, yake me
lon kotsu guli me lon tsun ekagocha. 32
Yatie kooyshon ta chie cho me techini gade
tasi koganahoneten, tthiechini koni intoni acha
esi, eton koni bodati nite chu, ekuta imbe tsun
nitha ile acha keodayo. 33 Seh ekagonte
nakhini chu tiri tasi ke oreyone agocha gaanda
nite, ko keodayo, etini nitha ile ate, thinta go
niniya.

34 Etthi nakho desi tiri tene kotini hole
anacha, ko the ton tiri oreyone ekagocha
andatli. 35 Yake chu nun chu be lon guthli
ga, kulu se yati be lon guthli ga ile. 36 Tene
oyi dzine esi, eku eyi sa dze ke ninio esi,
yekeodesho ga ile, yakekotinike yake nate chu
tonti, ekuta se Tah zon. 37 Ekuton Noah
yenda ton esi, ekagocha kesi, kaichu ekagocha
Niotsi ya naija nite. 38 Tta eyila ndeoke tu
tadini ko the ton tene, tlaka, shegeshi chu,
yageton chu ageti, tene khonegeti chu, egago-
shi ga koganiti, eyi dzine ke Noah techin tsu
cho keiya kotsun ekageti. 39 Ekageti tasi
naogele ile, kozare tu tadini agocha, oreyone
tu cho he thlagonite. Kaichu Niotsi ya naija
nite ekagocha olili. 40 Tene nakhe, neshe ke
agote, inthli dete yinchu olili inthli dete ye
gandi. 41 Tseqni nakhe tasi naegedakhe olili
inthli dete yinchu olili inthli dete ye gandi.
42 Khaedenai, tta etlai sa dze ke ninio nakhe

Kaothet ninoja ekodayo ile. 43 Kulu tiri
ekeodoya tene nezo te kue otie kendi nite,
etakho tuthi ke tene enii naole nite yeka ooii
olili, ekaonte nite te kue tasi agoote ga ile.
44 Eyitta nakhini chu, seniathle andaraati,
eyila sa dze ke ninio me go nanathi ile esi,
ekuiti Niotsi ya naija. 45 Ami me chilikoi
ye ga etthi ati esi ye ga kooyshon eli esi, te
mekothere kue kendi tene eli ga olili tta
moshetzeshi thela esi, etthi noothi ton ko
gandindi? 46 Eyi chilikoi mindie ga te meko-
there ninoja nite kara akati ye guon. 47
Etthi nakho desi eyila te yu oreyone kotsun
kaothet ayoole ga olili.

48 Kulu chu eyi chilikoi dza ati nite esi, te
dze ta eka yenithun chu, eh se mekothere
khidi noija ile. 49 Eyi kotsun yente chilikoi
ke nanetli andarandi, sheti heta, tene kon tu
tzenaton he aton chu ati 50 eyi chilikoi te,
mekothere dzine ke oyi yika gaonda ile esi, sa
dze ke ninio oyi chu tlakhoni be zare onoja
olili. 51 Kah tayedinta olili tene ke naneah-
ke ko he nate ga kotsun yeatineshu, ekuyi
yatzetsek, eku thlegugetekuz yagoule.

25 Eku yake kotsun kaothet me chilikoi
etethekoi eneno laginte olili, eyike gete
ekare kon china kah nigedinchu tene khonija
meniti gedetla. 2 Eku ko ta sulai kugeyon
aginte, sulai kugeyon aginte ile. 3 Eyike
kugeyon aginte ile esi, gete ekare kon nige-
dinchu, kulu ni klesi keginchu ile. 4 Kulu

eyila kugeyon aginte esi, ekare kon tuni ta
ni kłesi be ta ila keginchu. 5 Tene khonija
khidi nitla ile esi, etethekoi oreyo choginteh
he agete. 6 Eku tuthi tandizi tene onkluthi
kogende koetli, kogaanda tene khonija nitla
ate, kadate, meniti date. 7 Ekuiti eyila
etethekoi oneno oreyone niginteh, gete akare
kon senagete. 8 Eyila kugeyon aginte ile,
kugeyon tsun eka kedi, ni kłesi kathaya
kotsun nakheganachu nakhe ekare kon ka-
chine yanetthi. 9 Kulu eyila kugeyon aginte
esi, eka kedi, touti, etakho, oreyone nakhe
ga kenete ile, kulu tene ni klesi natzendi
kotsun date, nake ga kogo naandi.
10 Kah nagendi kotsun gele esi, tene
khonija kah nitla, eyike kah aginte esi, ekuta
me he kue nuyie gedete, ko ke kotatiniton
ainte chu. 11 Kotlaa guli etethekoi kogo
niginite, eka kedi, Kaothet, Kaothet, naga
kota katinichu. 12 Kulu etini kotsun konde,
ekadi, etthi nakho desi, nakhe keodeyo ile.
13 Eyitta khadenai, etlai dzini esi, etlai sa
dze nimio esi, Niotsi ya noya noothe ga onte
kodasho ile. 14 Ekaonte tene laonte nitha
ninike tsun tasi kaate, te chilikoi koka konde
te samba ko ta ko ganila. 15 Te chilikoi
inthligi, samba sulai ye ganila, inthligi, samba
nakhe ; kaichu inthligi, inthli dete ayila, etlai
onte tene eli, me ga tuye ile esi, eyi kesi tene
samba ko ganila, eyi kotsun nitha deya. 16
Eku eyi tene samba sulai katheya ye ta tasi
nayendi tene ta endayele gare, kaichu guli

samba sulai thetsi. 17 Etini chu samba
nakhe katheya esi, etini chu, kaichu ye ta
samba nakhe thetsi. 18 Kulu etini samba
inthli dete katheon esi, kadetla, kotles koyie
khagoinke, eyi ke te mekothere me samba
nanii. 19 Eyi kotlaa tha anagonte, eyi
mekothere chilikoi ke tsun kaothet eli esi,
ka ninotla ko samba yodetah. 20 Eku ekainte,
etini samba sulai katheya esi, yego nitla,
kaichu guli samba sulai he ate, ekadi Kaothet
anete samba sulai se ganinela, gaienda, eyi he
kozie guli samba sulai koneni. 21 Te me-
kothere eka yendi, konezo anela, chilikoi nezo
chu etthi chu anete, tasi thla ile he etthi
anele tta, tasi gutthla mo kaothet anothle
ga, ne mekothere he inthla nakhindie ga
agonte. 22 Eyi kotsun etini chu samba nakhe
katheya esi yego nitla, ekadi chu, Kaothet
anete, samba nakhe se ganinela, gaienda, eyi
he kozie guli samba nakhe koneni. 23 Te
mekothere eka yendi konezo anela, chilikoi
nezo chu etthi chu anete, tasi thla ile he etthi
anele tta, tasi guthla mo kaothet anothle ga,
ne mekothere he inthla nakhindie ga agonte.
24 Eku etini samba inthlidete katheo esi yego
nitla, ekadi chu, Kaothet anete, kah ne keode-
yo tene koteyit anete, tasi kogo ninela ile,
kulu eyi kotsu tasi nindile, tasi ninile ile kulu
eyi kotsu tasi kaanele. 25 Eyitta nego nejit,
ekuta kadetla ne samba kotles ta nanii athla,
gaienda, eyi netsun onte, nah. 26 Te meko-
there kenayadete eka yendi, chilikoi nezo ile

anete tzudintie chu sodinesho lǫu, tta tasi
ninethle ile kulu eyi kotsu nidethla, tasi
niethle ile kulu kotsu tasi kadethla. 27 Nini
ekanei ga agonte, se samba tasi endatzele ko
ta nininco, eka onte sini onnanija nite etlanete
samba nania esi eyi chu keonete se gaole ga
agonte. 28 Eyi ago etini samba inthli dete
katheo he cha naachu, eyi tene samba oneno
katheya be ga naachu. 29 Tene ke tasi ka-
theya esi, tlaka tasi be gatzele olili, eyila
koosi katheya ga, kulu tene tasi katheo ile esi,
yazia betsun guthli tta eyi kulu be cha na-
tzinchu olili. 30 Eyi chilikoi unka hole eli
esi, khi kadi seh kotinitli kotsun ondate, eyi
konda tu tele eku ko gu thlegotekuz agonte
ga. 31 Eku Niotsi Ya me saniti ta noija nite,
me yake kotini yatekai me aginte ga, ekuiti,
etini hetta ke tatheta olili, me saniti he ate.
32 Eku o"eyone tene kotini thlachoe thletzete
menda nagedeya olili, ekuiti, tene ethle
chatzedeli olili, sayoni, emba cha echagoole
kesi lagonte, Sayoni kendi kesi ati ga. 33
Sayoni geli esi, nonie tsun niile ga, kulu emba
geli esi intzu tsun niile ga. 34 Ekuiti tene
tsun Kaothet, eyila nonie tsun agecha esi
kotsun ekadi olili, te, setun gatthi, Se Tah
nakhetsun mindie ate, Niotsi kue nuyie date,
nakhe ganiti onte, atthe tiri dee thetsi eku
kotsun segotla onte. 35 Tta Sine tidendie
ainte be se gadandi; Sine tuake ainte, tu se
gadantsi; Sine ghaton ainte kulu nuyie nitla
se dandi. 36 Intene ainte yu se ganatha;

[redacted]

MICROCOPY RESOLUTION TEST CHART

(ANSI and ISO TEST CHART No 2)

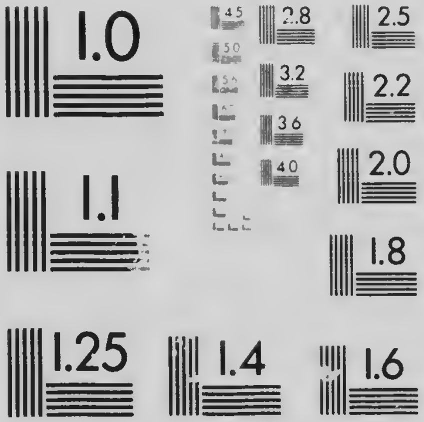

APPLIED IMAGE Inc
1653 East Main Street
Rochester, New York 14609 USA
(716) 482 - 0300 - Phone
(716) 288 - 5989 - Fax

Sine eya ainte sego kenaata : Sine kue kotezin
nuyie nainde kulu setsun ninate. 37 Eku
teneke nezo geli esi metsun kogende olili,
ekakedi, Kaothet choton tidendie anete ne
gaiita, ne gaditi chu tuake anete tu ne thaditi
lon. 38 Choton ghaton anete ne gaiita, nuyie
niiti? intene anete yu ne ganitha. 39 Choton
esi eya anete ne gaiita? kare kotezin nuyie
nanende nego ninite lon? 40 Ekuiti tene
tsun Kaothet kotsun konde, eka konde chu
olili. Etthi nakho desi, se chilikoi ke kota
inthligi koie adetsillia me ga ekaai tta setsun
ekaai lanaai lon. 41 Eyi kotsun etini teneke
intzu tsun niile kotsun ekadi olili, yahoni se
cha date, tene jiri yaathle, ithlade dakon ga
kon tsun date, eyila methlini eku me chilikoi
ke chu ko ga thetsi onte. 42 Tta Sine tide-
ndie ainte, kulu be se gadandi ile, Sine tuake
ainte, kulu tu sethadantsi ile. 43 Sine ghaton
ainte kulu nuyie se thachu ile: Sine intene
ainte kulu yu se ganatha ile, ega, eku kue
kotezin nuyie nainde chu ainte, kulu setsun
kenaata ile. 44 Eku teneke kenayageti, eka
kedi olili, Kaothet, choton esi, tidendie eku
tuake. eku ghaton, eku, intene eku eya, eku
kue kotezin anete ne gaiita, nega agalaiita ile
chu. 45 Ekuiti etini kotsun konde, ekadi
olili. Etthi nakho desi, se chilikoike ko ta
inthligi koie adetsillia me ga ekaai ile tta
setsun ekaai ile chu aainte. 46 Tiri ke inthlasi
taitzea ko lon guthli ile, eyi kotsun tzete olili;
kuta tene nezoke ithlasi tzenda kotsun tzete ga.

26 Eku eka gocha Jesus tiri yatie oreyone
adi esi ka anonte esi, te chilikoi tsun
konde.
2 Ko kodayo, yundo nakhe dzine nonithe
klaa sayone thlatzethi he nasie getsi, ekuiti,
Niotsi Ya kogatzeniti olili, techin ekhonta
ke thlanithet ga agonte. 3 Eku yatike, eku
edekle kotini, teneke ko ta ondathike ethle
nitzeniti yati ndethe cho Caiaphas ooyi, me
kue kotsun agecha. 4 Ethleta yakogende,
kulu natagenii ageti, Jesus tatzochu ga ko-
ndaton thlaothi ga kedi he ageti. 5 Kulu
nasie getsi eyi dzine ke ekaotli ile kedi, etakho
tene tuye tta naogedete olili. 6 Ekuton
Jesus Bethany kue kotsun eli, Simon betthun
ijit ta eya eli, me kue nainde ele. 7 Ekuiti
tsekoi inthligi yego niniya nariti keele, tune
tatheo, otie nariti nezo onte, detii chu ainte,
ye tthi kedenti, etini tene he sheti lon.
8 Ekuta te chilikoi gigaienda esi, otie
kondie ile, eka kedi, ayika tiri estini kade
keothe. 9 Tta tiri nariti samba thla keka
nagotzendi nite nezo, be ta tene etunetini ke
esi etutzeneini ga.
10 Jesus kogo keodeya lon, eka konde chu,
ayika eyi tsekoi nadateh, eyi se ga ati esi
konezo ayila. 11 Tene etunetinike ithlasi
nakhe tho nade ga, kulu sine ithlasi nakhe
ate ga ate ile. 12 Tsekoi nariti se zi kedeli esi
tene be ta se zi nisoteh ga ayila onte. 13 Etthi
nakho desi, choti oyi tiri konde nezo go ko-
tzende atzei esi, oreyone nun ke kulu eyi

tsekoi ayila, eyi chu mego kotzende olili, mego
kenitzedeti ga agonte. 14 Eku te chilikoi
oneno nakhe, ko ta inthligi Judas Iscariot
oyi, yati ndethe ke kotsun deva. 15 Eka
konde chu Jesus nakhe gaotii keka etlai se
ganathle olili. Ekuiti samba tekai tai oneno
ne gaole giende. 16 Eyi dzine ke kotsun ko
gaotii ga thani yedenii, seh be lon niodedethe.
17 Ekaonte nasie getsi thlete thlekon ile
shegeyi, atthe dzine ke, Jesus te chilikoi yigo
ninite, eka giende chu, tene he nasie sheoti
ga choti seootle ninethun? 18 Ekadi kue
kayodela kotsun date, tene inthligi eka dandi,
Mekothere ekadi, ka se lon niodedethe, ne kue
yie nasie otsi, se chilikoi he aoti chu. 19
Ekuta Jesus me chilikoi ekageti, eka konde
kesi ageti, nasie shegeshi ga segiela. 20 Eku
ekhetsun nonithe, te chilikoi oneno nakhe
gedetthi ko he theta. 21 Kara nasie shegeshi
esi, ekadi, etthi nakho desi nakhe ta inthligi
guthli, etini kogaseniti olili. 22 Eku gete-
tinike otie indigedea, oreyone eka giendi
andarandi, Kaothet Sini ate eli? 23 Kuta
kotsun konde, ekadi, etini onte, mila tthaa
ke dete, eyi onte kogaseniti olili. 24 Niotsi
Ya yego edatle ainte, eyi kesi agoti ga; kulu
eyi tene ga tuye olili, be ta gare Niotsi Ya
kogayeniti nite, eyi tene tiri deeke tene eli
ga begooli ile nite me ga nezo olili.
25 Ekuiti Judas, evila kogayeniti esi, ye
ke konde ekadi, Mekothere, Sini ate eli. Jesus
eka yendi. Ka, thla adindi. 26 Ekuton kara

shegeshi esi Jesus thletch nidichu, yeke yati
chu, tayedezhi chu, te chilikoi ko gadiudi
ekadi chu: tiri achu sheayi, tiri se zi onte. 27
Ekuiti chie tu tuni niditon, ye ke yati chu
ko ganiton chu, ekadi, nakhine oreyone betsu
aton. 28 Tta tiri se tele onte, koni sego
konde nezo ethle kotzende ga, tene gutthla
ga kaintli onte, ko othlini kogo ongodote ga.
29 Ekuta nakho desi tuhu kotsun tiri chie
tu bego eton ga ile, yundo si, eyi dzine ke
kotsun se tah kue aiicha nite, nakhe he esi,
kaichu koni bego eton ga agonte. 30 Eku
shin ta gechin klaa, shith kotsun tagedete,
eyila Olive ooyi. 31 Ekuton Jesus eka konde,
nakhine oreyone Sini tta sego tuye nathun
olili tuhu tuthi ke; Tta edatle onte, Sayoni
kendi nanotli, eku sayoni yaoli ke esi, sayoni
oreyone kothani ajidea olili. 32 Ekaonte
kulu Sini naita olili, kotlaa nakhe the Galilee
kotsun kenata olili.

33 Peter Jesus tsun konde, eka yendi chu,
tene oreyone nini tta nego tuye genithun nite
esi, Kulu Sine nego tuye nithun ga ile. 34
Jesus eka yendi, etthi ne desi, tlaka tuhu
tuthi ke dii cho tetih kothe, Jesus me
keodesho ile, tai, sego eka dindi olili. 35
Peter yetsun ekadi, ne he thlaothe ga nite,
kulu ne keodeyo ile desi, tuye eka dosi eyi
chu me chilikoike oreyone thlegedele. 36 Eku
Jesus go he acha, Gethsemane ooyi kotsun
nigeuiti, te chilikoi kotsun konde nakhine cho
datthi ndi, Sine yahone kotsun dosa khaya-

doti ga. 37 Ekuton etini Peter, eku Zebedee
be yazi onki inchu, ka ye andi, te ni ta
indidethi, te dze tuye onte chu andarande
lon. 38 Ekuiti etini eka konde. Eh se tayi-
ni ta otie taiithi ate, thlasothi ga esi, tushe se
ta naande, se he khaodenaii chu. 39 Eku
etini yundathe koyasi detla, mini ke nadathe,
khayaiti chu ekadi. Eh Se Tah tuye ile
ekagonte nite esi, tiri taiithi sego nonithe ga
ile, Kulu Sine aynethun kesi, ile, nini aynine-
thun kesi anei. 40 Ekuiti Jesus te chilikoi
tsun anacha, geteh ko guo, eku Peter tsun
ekadi, tacha inthligi sa dze ke ninio kotsun
nake ga tuye se ga khaodenaii eli? 41
Khaodenaii, eku khayadati chu, ekaonte
nakhe chetzeta kotsun aandi ile olili, tene
taiyini etthi eka yenithun, Kulu tene zi natset
ile. 42 Kaichu, nakhe, ko chasi detla, khaya-
deti chu, ekadi, Eh se Tah tuye ekagonte nite
esi, tiri taiithi setsun doothi ile, ekaocha,
kulu ayninethun kesi anei. 43 Ekuiti kotsun
anatla, kaichu geteh ko guon, beh agecha
eyitta. 44 Ekuiti ko gandi, kochasi detla,
kaichu khayadeti, ka tai akati, atthe yatie
ethlente ta ade. 45 Eyi kotsun te chilikoi
tsun detla, kotsun konde chu, tuhu nadayi
he Kara nateh kulu, kogaanda, eyi sa dze
ke nonithe onte Niotsi Ya tene jirike ko ta
gare ko gasetzinle ga, nigonthi agonte. 46
Nigathi, dote ga, kogaanda eyi tene ko gaseti,
esi khon kotle nitla onte. 47 Kara ekadi
ainte esi, gaanda, Judas, me chilikoi oneno

nakhe ko ta thligi eli, ka niniya, me he tene
gutthla bes cho, eku techin he ta agete, yati
ndetheke eku tene ko ta ondathi ke kotsun
nigeniti. 48 Eku eyila tene ko gayeniti Jesus
onte me keotzedeyo ga, tasi aole ade lon, tene
me ketsetli nite, ka etini onte olili, eyi taachu.
49 Ekuiti Judas Jesus etthi yeniti deya eka
yendi chu, eh mekothere ye ketsetli chu. 50
Ekuiti Jesus eka yendi, sella ayika anete.
Eku tene thla Jesus tsun nigeniti, getela
gikedete tagiechu chu: 51 eku, gaanda, tene
Jesus he aginte, ko la inthligi tadidindi, bes
cho kaintla, ye ta yati chilikoi inthligi ye
dzie tacheyinka. 52 Ekuiti Jesus eka yendi,
ne mbes cho the ta nainchu tta tene bes
cho tadia nite, bes cho ta tsiegedethe ga olili.
53 Si keodinesho tuhu iti Sine tuye ile Se
Tah odike, etini chu tuye ile yakekotini
gutthla oneno nakhe Legions setsun naooah.
54 Kulu tagonde, Niotsi yatie etthi agocha
ga eka tzesole ga. 55 Se ekuiti Jesus tene
gutthla tsun ekade, tene enei tziechu kesi aati,
bes cho, eku techin he ta se aachu ga setsun
date lon. Ka dzine taonete yatzeti kue yie
koganakhoneten ainte, kulu se aachu ile lon.
56 Kulu tiri oreyone ekacha, ekaonte yati
kooyshon gare Niotsi yatie etthi agonde ga
ade. Ekuiti te chilikoi oreyone gigandi eku
gicha, ajiodethe. 57 Eku eyi teneke Jesus
nigedinchu esi, tlaka yati ndethe Caiaphas
ooyi gigoniniti, ekuyi edetle kotini eku ondathi-
ke thlegete agete. 58 Kulu Peter yeke nitha

denda, yati ndethe kue kotsun, nuyie detla chu, chilikoi gedetthi ko ta theta, ko lon kotsun gaeinda ga.
59 Ekuiti yati ndetheke, eku ko ta ondathi ke ethle ta kogende, ani Jesus go kotsi ekodoya ga kedi, Jesus thlaoothe ga kedi he agete.
60 Kulu tene gugeon hole, tene kogetsi thla nigeniti kulu tene giguon ile; kotlaa tene nakhe kogetsi agete nigeniti.
61 Eku kedi tiri tene ekadi. Sini tuye ile Niotsi kue nagonitle, kaichu tai dzine ke tuye ile nagothitsi.
62 Ekuiti yati ndethe cho nietla Jesus tsun ekadi, si eyi ne go nezo kogende? Si tasi kotsun koonde oh.
63 Kulu Jesus tasi ade ile. Ekuiti yati ndethe cho yetsun ekadi, Niotsi ithlasi yenda tta netsun natariti, sude etthi nakho dindi ga, si Christ anete Niotsi me yazi anete?
64 Jesus yetsun ekadi, ekuta thla adindi, kulu nakho desi yundo goa esi, Niotsi Ya gaeinda olili, kaothet natsere he nonie ka theta, koh ta yake kotsun ninoja chu.
65 Ekuiti yati ndethe cho te yu nainchi, ekadi, Jesus natoudeta he konde, kaichu teneke ye ke kogende ga ile, kotoudea ile. Gaanda me yatie thlini edathek.
66 Etlai nathun si? Kegodeti ta eka kedi, thlaothe ga nite me ga nezo.
67 Ekuiti yeni ke gedeze, tasi oyi ta yeke gedettha, yenaneke ko la ta nagenetoos,
68 eka kedi, Christ anete etthi nakho dindi, ani tene onte nanenikez.
69 Ekuton Peter kade kue koya nainde, tselia yetsun atla, eka yendi chu, nini chu Jesus Galilee kotsun meanete

lon. 70 Kulu etini oreyone ko nda, touti
ndi, ekadi chu, tadindi adindi ne dithek ile.
71 Eyi kotsun Peter kue melonke kue yazi
yie theta, guli tselia ye konita. Teneke
gedetthi esi kotsun ekadi. Tiri tene chu
ka Jesus Nazarath kotsu ye ate lon. 72
Peter kaichu ile ade, natoudeta he konde,
touti, eyi tene ke keodeyo ile. 73 Kotlaa
koyazi eyi teneke kade nagedeya esi, metsun
gedetla Peter tsun eka kede, etthi ta, kuta
ko ta inthligi, ne yatie kesi konende ta ne
keotzedyo. 74 Ekuiti Peter dza konde, eku
natoudeta he konde andarandi, eyi tene
kekeodeyo ile ndi. Ekuiti khoni di cho tehti.
75 Ekuiti Peter Jesus me yatie enandi acha,
etlai go ayendi esi, eyila di cho tetih kothe,
tai ne keodesho ile se go adindi olili. Peter
kadeya onkluthi etsek chu.

27 Eku sacho ekledon nonithe ainte yati
ndethe ke, tene ondathi ke teneke ko
ta kotsun ethle ta kogende, Jesus thlayothe
ga ageti. 2 Eyi kotsun Jesus mila thlegeetlu
esi, yahone kotsun ginadete Pontius Pilate
ko ga kaothet tsun giganiti. 3 Ekuiti, Judas
kogayeniti ele esi, ye ga etthi naothe ile
ekeodeyo acha etegondidethe mini ta guli
nithun, eyi samba tekai tai oneno yati
ndetheke, eku tene ondathike kotsun ko
ganila. 4 Ekadi, Sini othlini aiiti, sini tta
tene nezo be tele kainte late, kulu getetinike
eka kede, nini ko ga kogaienda ga nakhini

ta athite olili. 5 Ekuiti Judas eyila samba
tekai yatzeti kue yie yedetha, kadetla chu,
ekuiti tehededtlu acha. 6 Eku yatike eyila
samba tekai nigedinchu, eka kede, eyi yatie
ga yatzeti kue ga samba ketzendi ye he
thela etthi onte ile tene ye ta tene etele
nayendi tta. 7 Eku eyi ga kogende he,
tlaka, ni tthikeoyi thlemba tzetsi eli, eyi
samba ta nagendi eyi ke khaton niotih ga.
8 Eyitta eyi tthikeoyi tene etele tthikeoyi
kooyi, tuhu dzine kotsun. 9 Ekuton ekagocha,
eyila yati kooyshon Jeremiah ooyi kogo konde
lon, ekadi, samba tekai tai oneno yaginchu,
tene keka samba ekanete unka eli genithun,
Israel kotini ko yazike aginte ekanete unka
eli kedi. 10 Eyi ni tthikeoyi thlemba tzetsi
keka eyi samba ko gagenila, Kaothet ekasila
kesi agocha. 11 Eyi kotsun Jesus, Koga
Koathet nda naithet. Kaothet eli esi yetsun
konde, ekadi. Si Jews kotini ko ga Kaothet
anete? Jesus eka yendi ekuta thla adindi.
12 Eku yati ndetheke tene ondathike Jesus
kecha kogende, kulu etini tasi ade ile. 13
Ekuiti Pilate eka yendi, si go dinthek tagenete
yatie nezo ile thla ne kecha kogende lon.
14 Ekaonte kulu Jesus yatie inthligi ta konde
ile, eyitta kaothet eli esi otie yegaodeli. 15
Eku edarie nasie getsi esi, ko ga kaothet ekati,
eyi tene kue kotezin nagende esi, inthligi
koathe ayole ga agonte, eyi tene olili genithun
esi. 16 Ekuton tene inthligi kue tezin nande,
otie bego tzedithek Barabbas ooyi. 17 Eku

tene thlenagete, Pilate kotsun konde, ehotini
nathun esi? ami kaothe anaotle? Barabbas
esi eku, eyila Jesus esi Christ ooyi? 18 Etini
kulu ekeodeya, ethlego oogeyhende tta ko
gayeniti onte. 19 Ekacha esi ko ga kaothet
te kue tatheta acha, tene tsun etthi ate ga,
tlaka te tseke yatie yetsun dea, ekadi, eyi tene
nezo sude etthi eli tta tasi aonle ile, Sini tuhu
dzine ke mego nathiti he naindidethe tta tuye
nithun. 20 Kulu yatike tene ondathike
yali esi, Barabbas kaothe anaotle ga, eku
Jesus thlaothe ga tene gutthla tsun taogedeah
agete. 21 Ekuiti koga kaothet kotsun konde
ekadi, eyi tene nakhe ami nakhe ga kaothe
anaoditle? Barabbas kedi. 22 Pilate kotsun
konde eyila Jesus Christ ooyi taothle? tene
oreyone eka giendi techin ekhonta ke thlaothi
ga agonte. 23 Ekuiti koga kaothet ade,
ayika, etlai ojidi ati? Kulu koosi onkluthi
nataogethi, eka kedi Jesus techin ekhonta
ke thlaothi ga agonte. 24 Eyitta Pilate
ekeodeyo tasi aole ga unka hole onte, ekuta
chu tene naogedete ko gaienda, ekagecha tta
chu, tu nidike ye ta yila kenadetsi, tene
gutthlu konda akai, akadi, Sini tta ile tiri tene
sude etthi eli te tele kainte, nakhine onte, me
aai. 25 Ekuiti tene oreyone kenayageti eka kedi
Jesus te tele nakhe ke deitli laonde kulu, nakhe
yazi ke chu. 26 Ekuiti ko ga kaothet Barab-
bas kaothe ayila, eyi kotsun Jesus kedettha
kogare kotsun ko gayeniti techin ekhonta ke
thlaothe ga agonti. 27 Ekuiti ko ga kaothet

me chilikoike Jesus tzinchu te kue cho kotsun,
eku tene ekhonike yetsun nigonila. 28 Eku
ginayuedila, eh tekuz taginti. 29 Eku khos ta
tthiti giga netli, gitthi ke ninio, klo cho chin-
na nonie tsun gila tathechu ginda nikodetli,
Jesus he nagedatsi eka kedi, Eh! nezo! Jews
ko ga Kaothet. 30 Eku gikedeze eyi klo
cho chinna gikaintla ta iti gitthi nannetli.
31 Eku Jesus he nagedatsi klaa, gieh tekuz
ele, ginanadeah, giyu tanagiachu, techin
ekhonta ke nigenitsek ga, kotsun kagidete.
32 Eyi kotsun kagedete esi, tene inthligi
giguon, Cyrene tsun ele, Simon ooyi, tiri tene
techin ekhonta keyekhe agiela lon.

33 Eku Golgotha ooyi eyi nigeniti, eyila
kotthi tthuni akedi. 34 Tu tetsi etini yuton
ga giganikon, tu jiri intaila tta, thleyeli, esi,
tuye yeton, ile yenithun. 35 Eku Jesus techin
ekhonta ke nigeninitsek, me yu taasha keka
nageah, ekagocha ga agonte, yati kooyshon
kogo konde, se yu ko ta gagenitha, se eh ye
ta negeah he agete. 36 Eku yi tene gedetthi,
giganaeta. 37 Jesus tthi kotege tsun ayi
go thlanithet tekedatle, tiri Jesus onte Jews
Koga Kaothet eli. 38 Eku tene enei nakhe
yeka techin ekhonta ke nigeninitsek, inthligi
me nonie ka inthligi me intzu ka. 39 Tene
ke yiga kenadete esi, gete tthi gitsun esheeshi.
40 Eka kedi, eh, nini tuye ile Niotsi kue
nanotle, kaichu tai dzineke tuye ile nagothitsi
adindi, ete tzanendi. Niotsi me yazi anete nite,
techin ekhonta kotsun tanoneta. 41 Eyi chu

yati ndethe ke eka kadi, Jesus he nagedatsi
chu edetle kotini, eku tene ondathi he agete
kogende. 42 Guli tene kotzaindi lon, Kulu
tuye ete tzandi Israel kotini ko ga Kaothet
eli nite, tuhu nakhenda tenchin ekhonta ko-
tsu noneta nite chu, nakhini chu bego suditli
olili. 43 Niotsi tta se tzaondi yenithi, tuhu
ye keondi yenithun nite, ka ye tzaondi si,
ekuta ekadi, Sini Niotsi ya ethle. 44 Tene
eneike eyila ye he techin ekhonta ke nigeni-
nitsek, eyi chu menda eka kedi. 45 Ekuiti
ekagocha edzentai sa dze ke ninio kotsun,
eyi ninike thlachoe kotinitli agocha, inthlai
ton sa dze ke ninio tsun. 46 Ekuiti ekhetsun
nonithe esi, Jesus onkluthi konde he eze,
ekadi, Eloi, Eloi, lama sabachthani, tene
yatie ta, Se Niotsi, Se Niotsi, ayika se gane-
ndi? 47 Nane tene ekuyi me ka nagedeya
esi, ekadi geditthek tta eka kedi, eyi tene
Elias kakonde he adi. 48 Ko ta inthligi
khoni detla ni yinchu ye ta tu tetsi tunitle,
techin ke ninio, yuton ga yeganike 49 ye-
naneke eka kedi, etunaini, be gaiota, etakho
Elias ye tzaondi ga naoya. 50 Jesus kaichu
onkluthi konde he eze, teshi hole acha thlani-
thet. 51 Eku, gaanda, yatzeti kue koyie
kotatiniton ga ele, thleintla, inthla be lon
kotsun, eyi nini ke oreyone Laita, tthe cho
thleaton agocha lon. 52 Tene the nietza,
kadeton acha, tene zi thla eyi thela esi, tene
nezo aginte ninaginte. 53 Tene theitza kotsu
kagedecha, Jesus nayita tlaa, Jerusalem ko-

tsun gedete, tene thla go gagenda chu. 54
Ekuton ekhonike ko ga kaothet me chilikoi
Jesus ga gidenii esi, eyi nini ke naita kagenita,
eyi oreyone tasi agocha esi, otie yagenejit,
eka kedi, etthi tiri Niotsi me yazi ainte. 55
Tsequike thlagedete chu nitha kotsun gigaienda,
eyike Galilee kotsun gikedete aginte,
ye ga tasi ageti. 56 Ko ta inthligi Mary
Magdalene ainte, eku Mary, James chu, Joses
chu, ko mo, Zebedee me yazike ko mo chu.
57 Eku ekhetsun nonithet esi, tene inthligi
tene detii eli, Joseph ooyi Arimathæa kotsu ele
ekuyi niya; etetini Jesus me chilikoi onte
58 etini Pilate kotsun anacha, Jesus zi yego
odike. Eku Pilate eka konde me zi me
ganachu. 59 Eku Joseph ye zi nidili, ekluni
tekai ye ta yedendi. 60 Joseph ete ga tthe
ta theotza tzetsi me zi niote ga, eyi ke Jesus
zi koyininti: tthe cho ye ke nigedinkhe, eyi
he thetza go kotatiniton, eku nadetla. 61
Eku Mary Magdalene eku eyi inthligi Mary
chu, eyi theitza go geke. 62 Yundo dzine
ke nasie tzetsi ga, sendatzonle tlaa, yati
ndetheke eku Fariseeke Pilate tsun thlegedetla.
63 Eka kedi Kaothet, eyila Jesus go
nanea tene onte, yenda ton ta adi si? Ka
menaindi, tai dzine nonithe nite naota ade.
64 Eka go dindi olili eyi theitza otie be
ketzendi ga, tai dzine nonithet kotsun, etakho
tuthi ke esi te chilikoi me zi egenei kothun,
tene tsun eka kedi olili, thlauithet kotsun
ka naita ele tiri nodeh etthi acha ile nite

eyi atthe etthi achu ile koosi tuye ga agonte.
65 Pilate eka konde. Ka ekhoni chilikoi
guthli be ketzondi ga, kotsun date, eyi natset
chu koteyit chu aathle. 66 Ekaonte eyi ko-
tsun gedete, tthe cho sude niagela ekhonike
gigananei aogila.

28 Eku etai dzine keodedethe, atthe dzine
nonithet tsun nitha ile esi, Mary Magda-
lene eku eyi inthligi Mary chu gitsun nadeta
eyi theitza gigananeta ga. 2 Eku, gaanda,
eyi nini ke tatelon acha, Kaothet esi, me
yake kotini yake kotsun naiya, eyi tsun acha,
tthe cho yahone nayeddedekhe thinta kotsu,
ye ke taneta chu. 3 Mi ni itikoni laonte
sateh, me yu yatekai yah laonte. 4 Ekhoneke
mego genejit he tagedelon, tene thlagenite
lagecha. 5 Eku eyi yakekotini tsekoi ke kotsun
konde, ekadi, najit ile, ka kekeodesho, eyila
Jesus techin ekhonta ke nigeninitsek esi, mika
gaanda aate. 6 Cho onte ile, koni nayita
onte, ekadi kesi acha agoathe, Kaothet yida
bedake kogaanda. 7 Khidi ketanathledatla,
be chilikoi ka Jesus naita go dandi, eku,
gaanda, etini chu nakhe the deya Galilee
kotsun, ekuyi be gaanda olili, tlaka nakho
desi lon. 8 Ekuiti khidi theitza cha nathle
gedeta genejit he, kondie chu, konde ta te
chilikoi tsun nagithlegedetla. 9 Jesus chili-
koi tsun, kondc nagogedeo kotsun nagata
iti, gaanda, Jesus kointe deya, ekadi, naga
konezo agonte, getetini chu gigoniniti geke

etegeateh gitsun nikodetli. 10 Ekuiti Jesus
kotsun ekadi najit ile, se chilikoike eka go
dandi Galilee kotsun gedete, eyi se gagenda
ga olili. 11 Ekonte nagedeta esi, gaanda,
yenaneke ekhonike kotsun kue kayodela ko-
tsun nigeniti tasi agocha esi, oreyone yati
ndethe konda eka go kedi lon. 12 Eku yati-
ke getetini eku tene ondathike chu thlegete,
ethle yakogende tlaa, samba thla ekhonike
gagenila. 13 Eka ko kedi, nakhini eka dandi
olili nithiti esi, nakhe cho tuthe ke, te chilikoi
nigeniti be zi genei. 14 Ekaonde acha. Kao-
thet cho kogo ditthek nite, nakhine tuye ile
mindie aole tasi anakheli ga ile. 15 Ekonte
ekhonike samba nigedila tta ko kedi si go
kesi naogethi. Tiri konde oreyone Jews ko-
tini tuhu dzine kotsun ekageti kedi. 16
Ekuton Jesus techilikoi oneno inthligi Galilee
kotsun nagedecha, shith ta esi Jesus eka
konde kesi anagecha. 17 Ekuta Jesus ga-
genda ton menda nikogedetli esi, kulu
naneke otie gikeodeyo cho ile. 18 Ekuiti
Jesus ko ta niniya kotsun konde chu, ekadi,
yake chu tiri ninike chu, oreyone koga kaothet
asitla. 19 Eyitta, tene tsun date, oreyone
tene kotini kogagonaten se chilikio agoathle
ga, Ko tah chu, Me yazi chu, Edarie Nezo
chu go izi ta ko ketaizi. 20 Tasi oreyone
ekaati nakho desi esi, nakhine chu eyi kesi
keagete ga kogagonaten, gaanda, chu, Sini
nakhe ethle dzine tagonete agonte, nudeotle
dzine ke ko lon kotsun.

KONDE NEZO

ST. MARK GADE.

1 Atthe Konde Nezo Jesus Christ go Niotsi
Me Yazi onte. 2 Yati kooyshonke edetle
ke gedatle kesi agonte, gaanda, Sini Se
chilikio nenda the dea olili, etini ne kesi ne
the ton sendayoli ga agonte. 3 Tene inthligi
konde onte kotthii ke eze onte koetle Ka-
othet esi, me tulu me ga konezo seathle, me
ga etthi godea se etthi athle. 4 John kotthii
ke tene ketaizi ainte, kotsun konde esi ko
ketaizi go, othlini go koketzile keka kogo
ontzedete ga agonte ndi. 5 Ekuton esi tene
oreyone Judea dee ke kotsun, eku Jerusalem
kotini eyi chu metsun katzedetla, etini Jordan
tes ta tene oreyone ko ketaizi, gete othlini
natagedenai ile. 6 John camel the koozi Eh
ta theta, kotunni theh ta khadetlu, etle chu
narritii betsun thlekon go sheti. 7 John
kotsun konde ekadi, tene inthligi yee denda
se ke denda si, kulu se hoose eli, be kechini
klu ejeeke esi, eyi ga menda nikodetli ga

laate ile. 8 Sini etthi tta tu ta nakhetaizi,
ekuta etini Edarie Nezo ta nakhe ketaizi olili.
9 Eku eyi dzine ke ekanagochu esi, tlaka
Jesus denda Galilee dee ke Nazareth kue esi
eyi tsun ate, John Jordan tes ta ye ketaizi
lon. 10 Ekuiti Jesus tu kotsun tatateryа
esi, yake ye ga thlaintla laonde acha ye
gaienda, eku edarie Nezo imie laonte ye ke
tanetla. 11 Yake kotsun kotzende keotli
ekadi, Se yazi neli ne gonieto, nini tta, netsun
otie sindie ate. 12 Ekuiti khoni Jesus kotthii
ke kotsun kadetla, Edarie Nezo aiyedetlu.
13 Ekuyi etini kotthii ke tingi oneno dzine
nainde ele. Bethlini ye cheta tichati he
nainde ainte lon, kulu yake kotinike me
ketzendi. 14 Ekacha John kue kotezin koyi-
ginti kotlaa, Jesus Galilee kotsun anacha,
tene tsun konde, Niotsi me konde nezo tta
kotsun kaothet ele, kogo konde ate. 15 Ekadi,
ekuta nonithe onte, Niotsi tiri dee ke tene
ko ga kaothet acha, ku noothi ga onte, othlini
go kokeathli, konde nezo go sudathli. 16
Ekonte Jesus Galilee tu cho ka kenata esi,
Simon eku Andrew me chilli chu, ko gaienda
mi tagintlu aginte, thlui kati ke aginte tta.
17 Eku Jesus eka konde se ke thleatthe,
tene achu ga anaacha esi eka nakho othle.
18 Ekuiti khoni gete mi gagendi, ye ke
thlegedetla chu. 19 Eyi kotsun yunda ko
yazi detla esi, etini James Zebedee me yazi,
eku John me chilli chu ko gaienda, techin
tsu ke geke, gete mi kenatagedetlu. 20 Ekuiti

ko ka konde, Eku Ko tah chu chilikoi geah
chu techin tsu ke gedetthi esi, go gagendi
ye ke thlegedetla chu. 21 Capernaum kotsun
nigeniti. Ekuiti Jesus etai dzine ke yatzeti
kue nuyie detla, kogagoneten chu. 22 Eku
me yatie go egaogedeli, otie tene tsun kaothet
ga ele, kesi kogagoneten ate, edetle kotini
kesi adi ile. 23 Eku gete yatzeti kue yie
tene inthligi edarie thlini yeta onte, otie eze
chu onte. 24 Ekadi tunakhonendi, ayi ne
ta taootle esi, Jesus Nazareth kotsun anete,
tsinakhothi ga anete oh, ami anete kekeodeyo,
Niotsi meyazi anete Edarie anete. 25 Ekuiti
Jesus mindie ile ye konde, ekadi, tsine anete,
tene cha kadintla. 26 Ekuiti, edarie thlini
gade kolu ayila, onkluthi konde chu yecha
deya. 27 Eku tene oreyone egaotzedeli eyitta
ethletsun yakogende, eka kedi, tiri tasi ayi
onte? Tiri yatie koni, ayi onte? Kaothet
yatie he ati lon, edarie thlinike kulu mekea-
ginte lon. 28 Ekuiti tlakhoni tene oreyone
mego kotzende, Galilee nini ke oreyone mego
tzeditthek. 29 Ekuiti yatzeti kue cha gedete
esi, Simon eku Andrew chu, go kue nuyie
gedete, James eku, John chu, ko he aginte.
30 Ekuta Simon's tseke me no eya kon laonte
ta eya eli theti, khoni gigo gitsun konde.
31 Eku Jesus yego niya mila yeton, niyedichu
chu; tlakhoni eya kon laonte hole acha, etini
chu koga agalanda. 32 Eku ekhetsun, ka
sa nadeon esi, tene eya tzinli oreyone mego
nitzenila eyike chu edarie thlini koyie ona-

gende. 33 Kue kayodela kotsun tene oreyone
thinta go nitzeniti. 34 Eku etini tene ke
eyake ethlente ile esi oreyone segola, edarie
thlini chu gutthla ko cha kadete, tsini aate
konde tta kogende ile, ka gikeodeyo eyitta.
35 Yundo dzine ekledon nietla, komba the
ton, kadetla, kothani kotsun anacha esi, ekuyi
khayadeti. 36 Eku Simon tene yeandi ke
chu gikedete. 37 Eku ka giguon esi, eka
giendi lon, tene oreyone ne katzenita. 38
Eku etini eka konde, yundo kue kayodela
kotsun dote, eyi chu Sini kotsun konde ga
agonte, eyi ga ate kotsun detla ga. 39 Eku
gete yatzeti kue ta tene tsun konde oreyone
Galilee nini ke kotsun chu, edarie thlini ka-
dete chu. 40 Eku tene betthun ijit ta eya
yego niya, yeodeke, menda nikodetli chu
eka yendi. Eka ninethun nite tuye ile eya
sego hole anele. 41 Ekuiti Jesus otie etu-
yeneini, tila tadidindi, ye chadendi, eka yendi,
ka eka nithun, senaothle. 42 Khoni ekadi
kesi, tlakhoni betthun ijit ta eya eli yego
hole anati, eku senacha. 43 Ekuiti Jesus
otie ta yetsun konde khoni yee detla ayila
chu. 44 Eka yendi chu, nii, tene enda tasi
adondi ile, kulu yee dinda esi, kulu yati ne
gaienda ga betsun dintla, senanecha keka tasi
ko ganili tta Moses ade esi, ko ga etthi keo-
tzedeyo ga. 45 Kulu eyi tene kadetla, otie
ete go konde, taonde sendacha esi, oreyone
konda konde. Eyitta Jesus tuye kaichu tene
nda kayodela konta kenata, kulu kothani

kotthii ke nande, teneke oreyone mego nigeniti.

2 Eku kaichu Jesus dzine thla kotli keothe
tlaa Capernaum kotsun detla, etini kue
nuyie theta esi, ka mego tzeditthek. 2 Ekuiti
khoni tene thla ethle nitzeniti eyitta tene,
kue nuyie detthi ga chu, kade thita go chu
konecha ile ainte, etini edarie yatie ta kotsun
konde. 3 Eku tene gigo ninite tene be tthun
naeta ta eya eli, mego nitzeniti, tene tinge
kegiekhe. 4 Eku tene gutthla tta tuye betsun
khon agecha esi, kue thitta nagedechu etini
tahkue theta, eku kue thitta kagedila lon, eyi
tene be etthun naeta ta eya eli, ete ke theti
he nuyie nitzenila. 5 Jesus sude etthi genithun
kogaienda lon, Etini, tene be etthun
naeta ta eya eli tsun ekadi Se yazi ne othlin
ka nego odete onte. 6 Eku nane Scribes ko
ta kotsu, tene eyi gedetthi ko dze ta gare
aka genithun. 7 Ayika tiri tene yatie thlini
kesi konde, ami othlini kogo odete Niotsi zon?
8 Eku khone Jesus tini ta kekeodeyo, ekainti
onte ko dze ta gare eka genithun tta eka
konde, ayika eyi tasi go nakhe dze ta gare eka
nathun? 9 Etlai se ga bodendi tta eka desi
tene be etthun naeta ta eya eli tsun desi, ne
othlini ka nego odete, eku eka desi nitla, ne
tsudi nidinchu kenetli? 10 Kulu ekagoute si
keodayo ga, Niotsi me yazi tiri deeke tuye ile
ko othlini kogo odete (tene be etthun naeta ta
eya eli tsun ekadi). 11 Eka ne desi, nitla ne

tsudi nidinchu yee dinda ne kue nuyie dontla.
12 Eku khoni etini nietla, te tsudi nidichu,
oreyone ko nda konta detla; eyitta teneke
oreyone egaogedeli Edarie tsun merci geni-
thun chu, eka kedi. Tuhu zon ekaondi koni
be gaiita. 13 Eyi kotsun Jesus yundo tu cho
ka kenata, eku tene gutthla metsun tzedetla,
etini chu kogagoneten. 14 Eku etini koga
deya lon, Levi Alphæus me yazi gaienda,
ethle go samba natzendi ko ga agalanda tta
theta. Jesus te yendi, se ke nitla. Ka nietla
ye ke detla chu. 15 Eyi kotsun ekagocha,
tlaka, Jesus eyi tene kue yie sheti ga theta
teneke samba naetsike tene nezoileke Jesus
he techilikoi he ta gedetthi, otie yagutthla tta
eyike me ke tzedetla chu. 16 Eku edetle
kotini eku Farisees chu Jesus teneke samba
naetsike, tene nezoileke ko he sheti, ka giga-
ienda esi, te chilikoi tsun eka kedi. Taonde
kogo etini, teneke, samba naetsike ko he
sheti chu eton chu? 17 Jesus go ditthek esi,
eka konde, teneke eya geli ile esi, nariti
koreyo nakhe gaonda eka genithun ile, tene
eya geli eyike zon; se etthi tene geli esi, ko
ka konde niniya ate ile, kulu tene jiri zon
othlini go kokegeli ga. 18 Ekuta John me
chilikoi, eku Farisees chu etegedekon nila.
Ekuton teneke Jesus tsun nigeniti eka giendi.
Ayi go John me chilikoi eku Farisees chu
etegedekon lon, kulu ne chilikoi etegedekon
ile. 19 Eku Jesus eka konde tene khoeti ga,
si te chilikoi etegedekon olili, tene khoeti ga

tene eli ko he nande kotsun, toute tene khoeti ga ko ta nande kotsun yagotii, tuye etegedekon. 20 Kulu dzine ke nonithe eka gocha esi, tene khonija eli, ko cha naichu olili, ekuiti etegedekon olili, eyi dzine ke.
21 Tene ekluni nechaile koni yu yhon kenadentli ga ile, ekageti nite etakho eyi yu kenadentli ye cha nainchi tta hoosi tadinchi olili.
22 Tene chie tu koni tzetsi esi, tuni tha kotsun ta ketzondi ile, ekageti nite, etakho tuni dotah esi, chie tu kadotli olili, tuni chu tsiithet olili; kulu chie tu koni tzetsi tuni koni ta ketzondi ga agonte. 23 Eku ekagocha, Jesus etai dzine ke tthikeoyi ke klola neshota deya, ekuiti te chilikoi yedetla kesi, klola tthi ginchu andarandi. 24 Ekuiti Farisees ekagiendi, gaienda, eyika etai dzine ke ekageti, eyi tene ga etthi onte ile. 25 Etini eka konde. David tasi etii ile lon, tedindie chu ainte, etini chu tene yeandeke chu, tati, si kogo edetle ke yaati? 26 Tayila lon, Niotsi kue nuyie deya, eku Abiather koga yati ndethe ainte, edarie thleteh yego sheti, yetsun sheti esi, ye ga etthi ile, tene yeandeke koga etthi ile chu, yati tsun onte eyitta. 27 Kaichu kotsun ekadi, etai dzine onte esi tene ga yetsi onte, tene onte esi, etai dzine ga yetsi ainte ile. 28 Eyitta Niotsi me yazi eli si eyi chu etai dzine go Kaothet eli.

3 Eku Jesus kaichu yatzeti kue nuyi deya,
ekuyi inthligi tene mila iithi ta thekon
acha. 2 Eku tene ke giganeta, etakho etai
dzine ke seyule nite, eyigo be kecha nagageti
ga. 3 Eku etini eyi tene milu itthi ta thekon
etii tsun konde, nitla tene ko ta nanethe.
4 Jesus tene tsun ekodi, si etthi onte etai
dzine ke nezo aoti esi, eku ojri aoti esi? tene
kendi esi, eku tene thlaothi esi chotini etthi
onte? Kulu tasi yageti ile. 5 Eku Jesus
mindie ile ta kotho kotsun ko gaienda, ko go
tuye nithun, ko dze koteyeit eyitta, Ekuiti
eyi tene tsun ekadi, tadidindi, ka tadidentsi,
ka senacha, inthlai mila kethe nezo lacha.
6 Eku Fariseeke yeeh kanagedete, ethle
nagete, Herodians he natougedea, Jesus
thlaothi kedi. 7 Kulu Jesus te chilikoi he ko
cha nagedecha, tu cho kotsun: eku Galilee
kotsun chu, Judea kotsun chu, tene gutthla ye
ke gedete. 8 Eku Jerusalem kotsun chu,
Idumæa kotsun chu, Jordan yahone kotsun
chu, eyi ke chu, Tyre eku Sidon kogo nagete,
otie tene gutthla, Jesus tasi edoriya ayila,
kogo geditthek esi, oreyone bego nigeniti. 9
Eku Jesus te chilikoi godeke, techin tsu
nechaile se ta ninaee, etakho tene gutthla
setsun khon agecha tta tuye ndi. 10 Tta
etini thla segola ainte, eyitta khidi betsun
tzedetta, be chatzedintsi ga, eyike eya thlini
ta eya geli. 11 Eku eadarie thlini ta yagootii
be gagenda esi, ka menda nikogedetli, geze
chu, eka kedi, Niotsi Me yazi anete. 12 Eku

etini khoni eka konde, tene sego keotzedeyo ga konda eka dandi ile. 13 Eku etini shithtadeya, eku teneke go madethi esi, eyike koka konde, ka bego nigeniti chu. 14 Eku etini oneno ondathetsun nakhe thetsi, eyike ye ande agonte ga. 15 Teneke eya geli esi sendagole ga, nagotset agola chu, edarie thlini ongodote gachu. 16 Eyila Simon ooyi mizi Peter ooyi olili ndi; 17 eku James Zebedee me yazi, eku John, James be chili inthla Boanerges ooyi olili ndi, tene yatie kesi, ittii me yasi. 18 Eku Andrew chu, Philip chu, Bartholomew chu, Matthew chu, Thomas chu, James Alphæus me yazi chu, Thaddæus chu, Simon Canaanite eli chu. 19 Eku Judas Iscariot etini onte ko gayeniti, eyi kotsun, kue nuye gedete. 20 Eku kaichu tene gutthla thegedete, eyitta shegeshi ga ko ga tuye agocha. 21 Eku Jesus te lotini kogo gedittheck esi, tagiechu ga kotsun kagedete, etini, etetooriyo ile kedi tta. 22 Eku edetle kotini eyike Jerusalem kotsun nigeniti esi, eka kedi, etini Beelzebub etii, etini chu edarie thlinike koga kaothet ye ta gare edarie thlini odete. 23 Eku Jesus tene koka konde, yatie kooyshon ta kotsun ekadi, Taogare Satan tuye ile Satan onyedote? 24 Eku kotsun kaothet kohon eli esi, ete kechasi; nakothe nite, eyi tsiithe ga anaootli olili. 25 Eku kue oyi ete kechasi ai nite, eyi kue etthi theton ga ile olili. 26 Eku Satan ete kechasi nahothe acha nite, thlacha anacha chu, tuye nathe, kulu be lon guthli

ga. 27 Tene oyi, tene natset me yu tsiithe ga
me kue nnyie dontla esi, tatthe tene natset
tayetlu olili, eyi kotsun me kue tsiithet olili.
28 Etthi nakho desi tene ko othlini oreyone
kogo odete ga agonte, natoutzedeta chu ko he
tene natougedeta, eyike chu. 29 Kulu etini
Edarie Nezo go natoudeta nite tene ga ontze-
dote ga guthli ile, kulu te othlini ithlasi kotsun
ye ke kohon ga kothun. 30 Eyitta eka kedi,
etini edarie thlini etii. 31 Eku te lotini
me no he mego nigeniti, kade nagedeya yatie
gitsun dea, gitsun konde. 32 Eku tene
gutthla bego gedetthi menda eka kedi, gaie-
nda, ne no ne lotinike he nikagenita. 33 Eti-
ni kotsun konde, ekadi, ami ene eli? ami se
lotini ke aginte? 34 Eku Jesus eyike me go
gedetthi kotsun ko gaienda, ekadi chu, ene
chu se lotinike. 35 Tta tene oyi Niotsi nini
kesi ai nite, eyi se chili onte, se tezi onte,
chu, ene chu.

4 Eku Jesus tu cho ka kogagoneten anda-
randi; tene otie gutthla bego nitziniti,
eyitta etini techin tsu keitla, tu cho ke neta,
kulu teneke oreyone tumba dee koke nagedeya
2 Eku etini tasi thla go yatie kooyshon he
kogagoneten, ete kesi me yatie ta kotsun ekadi.
3 Se thatho, gaanda, klola nitzeli kotsun tene
klola nioli ga deta. 4 Eku ekagocha esi, eyi
tene klola nieli esi, daee tulu ke intli, ekuiti
tetoni ninite klola khadetsi. 5 Daee tthe ta
naintli, eyi kotles thla ile, eku ekoni kanesho,

eyitta yega kotles teton ile. 6 Eku sa kaion
esi, sateh tta thezi acha, bekhagaie hole eyitta
kanesho ile yaditthuz. 7 Eku daee ghos ta
nainke, ghos khidi kanesho tta, tanisho acha,
betsun kłola guthli ile. 8 Kulu daee ni ko-
nezo ta thela tta, kłola tthi thla thetsi chu,
eyi etthi nesho tta, betsun kłola thla acha,
inthligi, tai oneno kotsun acha, inthligi, edze-
ntai oneno kotsun acha, inthligi ko ła tthunike
oneno kotsun acha. 9 Eyi kotsun eka konde
chu, ani tene be dzie gothli esi. ka yego di-
tthek ga. 10 Eku Jesus kothani ate esi,
teneke metho nate, te chilikoi oneno nakhe he
chu, yatie kooyshon go giodeke. 11 Etini
kotsun ekadi, nakhini esi yake kotsun Kaothet
ete kesi nanei ai kogo keodayo ga, nakhe ga-
tzenele onte. Kulu tene oyi kade kotsun
aginte, tasi oreyone yatie kooyshon ta agootii.
12 Eyitta ko katzenita atzei kulu ko gatzenda
ile, ko tzeditthek esi kulu tzothetho ile; kogo
keotzedeyo ile chu, ekagocha tta, tuye kodze
konezo agootii; tuye chu, ko othlini kogo
odete ainte. 13 Etini kotsun ekadi. Tiri
yatie kooyshon keodayo ile nite! Taogare
yatie kooyshon oreyone keodayo olili? 14
Tene tasi nieli esi, yatie nieli onte. 15 Eyike
tulu ka aginte esi, ka yatie ko ta nieli onte,
kulu egeditthek tlaa, Satan tlakhoni dea, eyi
yatie kodze ta ninili yinchu ate. 16 Eyike
chu ekaonte tthe ta nieli esi, etetinike, yatie
geditthek esi tlakhoni kondie he yaginchu.
17 Kulu ko ta gare kokhagaie guthli ile la-

onte tta, thaile kotsun zon gikendi; kotlaa,
koga tuye agocha esi, yatie ga onte tta ko
kecha naogete nite chu, khoni estini ketaana-
geti. 18 Eyike chu aginte, ghos ta nieli esi,
kuta ka yatie geditthek lon. 19 Kulu tiri dee
tsun kogo nanidigedethe, samba gonigeto tta
etenagenea, guli tasi onkluthi genithun he
agete chu, yatie nezo yooton ile, eyi ago ko-
nezo kanesho ile anacha. 20 Eyike chu agi-
nte, ni konezo ta nieli esi, kuta ka yatie
geditthek, yaginchu lon, betsun tasi guthli
konezo kanesho, daee tai oneno kotsun daee
etzentai oneno kotsun, daee ko la tthunike
oneno kotsun. 21 Eku Jesus eka konde, eka-
kon dintla nite si tuni koshigi ninechu ele?
eku ete yayie esi, tlaka ekakon chini koii nio-
chu ga esi? 22 Eyitta tasi oyi ko cha natze-
nei esi, kulu ko gutzeo olili, tasi natzenea nite,
eyi chu kogo kotzedesha ga agonta. 23 Tene
oyi be dzie guthli nite ka ye ditthek ga. 24
Kaichu eka konde, tasi edatthek otie be tze-
ndaah, etlai ta tene ga keatzai, ekuta nakhe
ga keta kenagotzai, nakhini chu otie edatthek
nite, kohooni aka ati ga na gatzeneti. 25
Tene tasi etii esi, yetsun tetzenio olili, tene
tasi etii ile esi, tta betsun onte yego natzinchu
ga olili, etlai katheo kulu. 26 Jesus ekadi,
ekaonte, Niotsi koga kaothet, tene ni ta klola
nezo nieli laati. 27 Eku cho neteh esi eku
tuthi ke dzine ke esi nietla, eku klola kanesho,
konezo nesho, kulu etlaiiti esi etini kokoreyo
ile lon. 28 Tta kotles onte, ete kesi klola

konezo yaneshi, yetsi ayila, atthe iton kathleke kotlaa klola tthi anati, eyi kotsun klola ka neshi anacha.
29 Ekuta klola tthi yatiniti tta teyet acha nite, khoni klombes kotsun tennila tta gidetta ga ninoothi.
30 Ekadi chu Niotsi ko ga kaothet tagonte lanagote ga koka diiti olili? ayi ta eyi late ate ladiita olili?
31 Ka tasi nitzili ga laonte olili, eyila kotles ta nieli ton esi, oreyone tasi nitzilike ko ta koii adetsilia ainte lon.
32 Kulu ninili tlaa, konezo kanesho, gulike oreyone eton kohoosi konecha nanesho, be tthichine konendeth anacha, ekagonte tetoni tthichini yeke tagedethe, eyi betsun inkho tta nadeh chu.
33 Ekaonde yatie kooyshon thla he edarie yatie go kotsun konde tene, tuye ile geditthek kezi adi.
34 Yatie kooyshon ta ile nite, kotsun konde ile. Kothani aginte esi, etini te chilikoi, yatie oreyone kogagoneten lon.
35 Eyi dzine ke ekhetsun nonithet, kotsun ekadi, yunani kotsun naodoee.
36 Eku tene gitthla tsun ongathi ko kedi kotlaa Jesus khi ekaonte tene he techin tsu keginteh. Techin tsu ya thla ko he aginte chu.
37 Eku nitsi natset onkluthi detsi acha, tadecho necha tta techin tsu ke tu thla agocha, ka tu ta taneo onte.
38 Etini techin tsu kla ke tthia ke theti, nitla giendi, eka kedi chu, Mekothere tu ta thlaniite, kulu ninethun eli?
39 Etini nietla, nitsi tsun konde, tu cho tsun ekadi, tsini anete. Ekuiti nitsi hole tinghe acha, eyi kotsun otie tu teye acha.
40 Etini eka konde ayi go hoosi kenaajit, taonde kogo sego suda-

thli ile. 41 Eku tene otie genejit, ethletsun
eka kedi, tiri tene taonde, ami onte esi? nitsi
eku tu cho me keaginti lon.

5 Eku yunane kotsun naogedee Gadarenes
nini ke kotsun agecha. 2 Eku Jesus
techin tsu kotsun tondetla esi, ekuiti tene ye
ta edarie thlini etii yeniti detla, tene the
nietzaa kotsu ate. 3 Etini tene the nietzaa
esi kota nande ainte, tene tuye taiyetlu, satzon
klu ta kulu tuye. 4 Tta holoni satzon yeke-
ninio, satzon klu ta taiyetlu chu, kulu satzon
klu naintla, satzon bekinton chu, be ta gare
ayila tta, tene tuye tsini ate agiela. 5 Ekati
ithlasi tuthi ke esi, dzineke chu, shith ta eku te-
ne the nietzaa ta nainde, etsek tthe ta tadidetta.
6 Ekuta etini nitha kotsu Jesus gaienda lon,
yetsun agidetla, me nda nikodetla chu. 7
Etsek chu, gooncha konde he ati, ekadi, tao-
nde, ayi neta taothle, Jesus, Niotsi ndethe cho
me yazi anete, Niotsi mizi ta natareti, tene
tsiiothet senna. 8 Eyitta Jesus edarie thlini
tsun konde, tene cha dinda yendi. 9 Eka
yendi chu nizi tanoyi? tene yetsun konde,
ekadi, Legion sooyi, gutthla itli tta.
10 Eku otie yeodeke chu tiri nini kotsu
date, nakho dindi ile olili. 11 Ekaonte shith
tsun nitha ile kookush otie gitthla yagili, etta
guthli eyi shetzeshi. 12 Eku edarie thlini
oreyone taogideke, eka giendi, kookush koshigi
kotsun date anakho dini nite, ka koshigi kotsun
diiti ga olili. 13 Ekuiti Jesus ekaacha olili

konde, kuta edarie thlini tene cha kagedete,
kookush koshigi kotsun gedete; eyi kotsun
kookush oreyone thlainte kota klatzedetta, tu
cho kotsun tu ta thlageniti lon (nake mille
ekanete oyi). 14 Tene kookush kegendi esi,
ko cha ajigedetla, kue kagodela kade nitha
kue oyi konta kogo kogende. Eku getetinike
kagedetla, tagecha esi ko gaonda genithun.
15 Jesus go nigeniti, eyi tene edarie thlini ye
ta etii, thla betsun eli lon, ka me gaigenda,
theta, yu ta theta, mini ta etthi etetoreyo
acha; ka yagene' s chu. 16 Eyike chu ko
kagenita esi, kuta kogo kogende, eyi tene
edarie thlini ye ta etii tayecha esi, eku kookush
tagecha esi eyi chu.

17 Eyi kotsun nakhe nini chu aonde giendi
andarandi lon. 18 Eku etini techin tsu keitla
ton, eyi tene edarie thlini ye ta etii ainte, ye
aondi ga yeodeke lon. 19 Ekainte kulu Jesus,
ile yenithun, eka yendi chu, ne lotini tsun
odintla, eka go dindi, Kaothet tasi gooncha
ne ga anela, eku etunenaini aiti chu. 20 Eku
nadetla Decapolis kue konda konde andarandi,
Jesus tasi gooncha ye ga ayela, eyi kogo ade
tta, tene oreyone gigaodeli. 21 Eyi kotsun
techin tsu ta yunane kotsun nodee ainte esi,
tene gutthla mego nitzeniti, etini tu cho tsun
nitula ile ainte. 22 Eku, kogaanda, yatzeti
kue ko ga kaothet inthligi yetsun detla,
Jairus ooyi; etini Jesus gaienda esi, menda
nikodetli lon, 23 otie yetsun natarinti, ekadi,
Se tue nechaile thlanderathi, ka be lon noni-

thet, ago, me chadindi nite sendaocha olili,
yunda ga chu olili. 24 Ekuiti Jesus ye he
detla, tene thla ye ke thlegedetla, yeon thlege-
detsi. 25 Eku tsekoi inthligi oneno ondathe-
tsun nakhe ghaie kotsu me tele kaintli ta eya
eli. 26 Nariti koreyo yalike tthii agei tta, otie
ye ga onila ainti, te samba oreyone estini
keothe anacha, kartheri kotli ainte ile, kulu
eya kehoni koon anati lon. 27 Etini Jesus go
ditthek esi, tene ko ta kenata ye ke detla ye
eh chadentsi chu. 28 Tta ekadi, me yu zon
chadentsi nite nithun kulu otie sendasole ga.
29 Ekuiti tlakhoni te tele kaintli ile anacha,
ka senachi, tlaka etini te zi ta etego etetoriyo,
kuta senacha eya kedeti ile acha lon. 30 Eku
Jesus khoni be ta gare ekeodeyo, tasi betsun
natset ye cha acha tta tene thla ko ta kotsun
nadea, ekadi chu, anii se yu chadentsi? 31
Eku te chilikoi ke eka giendi, tene gutthla
nethlethete agete, ka ko gaienda, kulu adindi
ami se chadendi? 32 Eku Jesus etetho yeka
konita, eyi ye chadendi esi. 33 Kulu eyi
tsequi nejit tta tadelon, yego tasi acha ete
koreyo tta, yetsun detla yenda nikodetli,
oreyone ta etthi etego konde chu. 34 Jesus
eka yendi, se tue, etthi, sudinli tta sennanecha,
tsini anete he odintla, netsun eya ta neli neo
senaocha ga olili. 35 Kara ye konde kotsun
esi, eyila tene, yatzeti kue ko ga kaothet eli,
eyi kotsun nigeniti, eka kedi, ne tue thlanithet
ainte, ayika kaa Kaothet nadinte. 36 Eku
Jesus eyi konde kogende kogo ditthek ton esi,

yatzeti kue ko ga kaothet eli tsun ekadi, nojit
ile, sudinle zon.
37 Eku Jesus tene se ke dontla yenithun
ile, Peter, eku James chu, John chu, James te
chili ainte, eyike zon. 38 Eku Jesus yatzeti
kue ko ga kaothet me kue tsun niniya esi,
naogedete ko gaienda, otie getsek chu, otie
geze chu agete. 39 Eku etini nuyie detla,
eka konde, ayike otie naodate; atsek chu,
Interre thlanithet ate ile, kulu theti. 40 Eku
otie mego nagetlok. Kuta etini kadate konde,
kotlaa etini Interre te tah eku mo chu yinchu,
eyike gihe ate chu, eyike Interre theti kotsun
nuyie detla. 41 Eku etini Interre mila
yeton, eka yendi chu, Talitha cumi, tene yatie
kesi adi, Interre Sini nitla ne desi. 42 Ekuiti
khoni Interre nietla, kenata chu, me ghaie
oneno ondathetsun nakhe kotsun onte. Eyi-
tta oreyone mego edariye genithun otie mega-
ogedeli chu. 43 Jesus otie kotsun ekadi,
eyigo tene nda eka dandi ile; Interre tasi
yooa ga be gadandi konde.

6 Eku Jesus ko cha nadetla, te ndee ke
kotsun anacha, me chilikoi gikedete chu.
2 Eku etai dzine nonithet esi, etini yatzeti
kue yie kogagoneten andarandi, eku tene thla
me yatie gedithek, otie egaogedeli aginte, eka
kedi, chotie kotsun yatie ekaonde metsun
guthli? taondi, taogare koosi kooyshon eli
ami ekayela? be ta gare tasi edoriya thla
thetsi, mila ta ekanagooti lon? 3 Ka techin

agalanda tene onte esi, Mary me yazi eli,
James eku Joses chu, Juda chu, Simon chu,
goonde onte; me tezike chu chon nakhe na-
gete, eyitta mego sa genithun ile.
4 Eku Jesus eka konde; yati kooyshon eli
esi tlaka mego sa genithun agonte; kulu te
nini ke chu te lotini ko ta chu, te kue nuyie
ekagonte ile. 5 Ekaonte etini tuye ko ta tasi
edoriya ayele, tene eya yalike ke tila ko kede-
ndi segola chu, eyi zon ai. 6 Tene Jesus go
etthi genithun ile etini kogaodeli. Etini kade
kue koya oreyone konta deya tene kogagoneten.
7 Eyi kotsun Jesus te chilikoi oneno ondathe-
tsun nakhe koka konde, yee godathi konde
andarandi, tene nakhe kothane echasi thlege-
detta agola, edarie thlini tsun kaogethe ga
nagotset agola chu. 8 Eka konde chu, yee
godathi koka tasi achu ile, teh zon, temi hole,
beh hole, samba the ta samba hole 9 ke kla
ga ke achu kulu, eh nakhe beyie atli ile. 10
Kaichu eka konde, kue oyi nuyiedate nite eyi
naate olili kocha nadate kotsu. 11 Eku tene
oyi nakhe inchu ile, nakhe yatie othetho ile
chu ko cha date nite esi, nakhe ke kotles cha
naahkha, ko kecha agaonte ga olili. Etthi
nakho desi, nodeh dzine ke nite Sodom chu
Gomorrah, chu etlai koga anagocha olili esi,
kulu eyi kue ko ga koosi tuye anagoti ga. 12
Eku te chilikoi yee gedete esi, tene othlini go
kokegeli ga kotsun kogende. 13 Edarie thlini
thla ongedeta chu, tene thla eya gili, kles ta
ko ke gedendi, segola chu. 14 Eku Herod

ko ga Kaothet yego ditthek esi (ka mitha
kotsu bego tzeditthek) ekadi chu, ekuta John
Baptist thlanithet kotsun naita onte, eyitta
ye gare tasi edoriya natset konda anagoti lon.
15 Yenaneke eka kedi, eyi Elias onte, gulike
eka kedi, eyi yati kooyshon onte esi, yati
kooyshon kota inthligi onte kela. 16 Eku
Herod kogo ditthek esi, ekadi, ka John onte,
tta Sine be tthi thleita, etini onte, thlanithet
kotsun naita. 17 Ka Herod etetini te chilikoi
kotsun godea John tagiachu, kue kotezin koyie
thlegeetlu, Herodias me ga onte tta, me chili
Philip te tseke go, etini yinchu ainte lon. 18
John Herod tsun ekadi, ne chili te tseke inchu
kecha onte etthi onte ile. 19 Eyitta Herodias
te dze ta ye chaithet thalgothi nite yenithun,
kulu ye ga tuye. 20 Tta Herod John go nejit
ka ekeodeyo sude etthi tene onte, te dze tekai
onte eyitta otie ye tzenia, ye ditthek esi, tasi
thla ai, mindie tta otie yothetho. 21 Eku
dzine yega etthi nonithet esi, Herod me guthli
dzine ke, tuthi esi. Ko ga nasie thetsi, me-
kothere ndetheke, ekhoni mekothere ke oreyone
Galilee nini ke ko ga ai. 22 Eku Herodias
me tue nuyie detla, taetle chu, eku Herod
yego mindie, tene ye he detthi chu eyitta
Herod Interre tsun ekadi, tasi oyi sodinke esi
ne gaothle ga ndi. 23 Me yatie etthi ta ade,
tasi oyi sodinke esi, ka ne gaothle ga olili, se
nini ke tandizi tsun kulu. 24 Eku eyi tselia
kadeya meno tsun ekadi. Ayi beodike olili
esi, me no eka yendi, John Baptiste be tthi

adindi. 25 Ekuiti khoni tselia khidi Herod
tsun detla yeodeke ta ayendi, ka eka nithun
tuhu tha ile John Baptiste me tthi ttha cho
ke segaoa. 26 Eku Herod otie, kogo oindide-
the, kuhu tuye te yatie ondideshi, tene giga
detthi ga onte tta chu tuye toute yendi. 27
Ekuiti Herod te chilikoi ekhone tene kotsun
dea, me tthi yika konde, eyi tene kue kotezin
kotsun anacha me tthi thleyita. 28 Eku me
tthi tha cho ke ninion, Interre gayenichu,
eyi Interre me no gayenikon. 29 Eku Jesus
te chilikoi kogo geditthek esi, ethle nigeniti
John zi ginchu, koyie gintii chu. 30 Eku
Jesus te chilikoi yego ethle nigeniti, tasi
oreyone menda yakogende, eyi tasi ageti esi,
tasi go kogagogeneten eyi chu. 31 Etini chu
eka konde, nakhine zon ko chasi kozie kotsun
date, eyi koyazi kodaa chu; tta tene, thla me
ga kegetli, eku me cha gedetta chu, eyi ago
shegeshi ga ko ga tuye agonte. 32 Eku techin
tsu ta kondaton nagedee, kozie kotsun agecha.
33 Eku gedee esi, ka teneke ko kagenita lon,
gikeodeya chu, oreyone kue kayodela kotsu
metsun tzedetla, kothe tene nigeniti gigo ethle
niniti chu. 34 Eku Jesus tondetla esi, tene
gutthla gaienda, otie etugoneini kotsun acha,
sayoneke, sayone kendike yagootii ile laginte
tta, eyi kotsun tasi thla kogo kogagoneten
andarandi lon. 35 Eku kachine sa naikhe
acha, te chilikoi mego nigeniti eka kedi, chon
kozie onte kuta dzine tha godethe agocha 36
Teneke nagodina oreyone kue koyadela kotsun,

kue koya kotsun gedote ga, gete ga beh kogo
nagondi ga, ko ga beh hole eyitta. 37 Jesus
kotsun konde ekadi, nakhini ko gadandi. Eka-
giendi, nakhini si yee dote ga, tene nakhe ko
la tthuni ke oneno samba yazi keka thleteh
naondi ko gadiiti ga eli?

38 Etini kotsun ekadi, tanete thlete cho
kathaya? Keodayo ga date, ekeogedeya ton
esi, sulai, thlui nakhe chu giendi. 39 Eku
eka konde, tene oreyone ekaa klo koni ke tze-
detthi olili ndi. 40 Ekuta teneke ekaa kesi
gedetthi, inthligi, ta go la thuni ke oneno,
inthligi ta sulai oneno. 41 Eku Jesus thleteh
sulai nidile, thlugi nakhe chu, yake kotsun
gaienda, ye ke yati chu, ekuiti thleteh tayede-
zhi, te chilikoi ganila chu getetini ko gagedondi
ga; thlui nakhe chu oreyone ga kotadindi.
42 Eku tene oreyone shegayi gombe taneo
kotsun. 43 Eku eyi thleteh chu thlui chu
kaa thela esi, tuni oneno nakhe taneo agei
nigedila. 44 Teneke thleteh go shegashi esi,
ka teneyu sulai mille aginte. 45 Ekuiti Jesus
khoni te chilikoi go ni keeha techin tsu ke
date konde, se the ton yunane Bethsaida
kotsun nodaoe ndi, sini teneke onagodoa ga
go desi ade. 46 Eku ka etini teneke nagodea
ayila esi, kotlaa etetini shith kotsun deya,
khayaoti ga. 47 Eku ekhetsun nonithet esi,
techin tsu tu cho tandizi nigenia esi, etini yi
dee koke nathet. 48 Eku etini, tthii agei ya-
gedee ko kanita, konitenitsi ainte, ekaonte
niakali nonithet Jesus tu ke ko ke deya, kotsun

kho kenata, kachine koga tzata. 49 Kulu
me chilikoike tu ke tzata gagenda lon, dzini
onte genithun tta gitsun eze chu. 50 Tta
oreyone gikanita chu ginejit chu aginte.
51 Eku Jesus techin tsu keitla, tlaka khoni
tinyeh acha, eku otie tuye genithun kogo
koosi agete chu, egaogedeli chu. 52 Thleteh
cho he edoriya acha kulu kenigedindi ageti ile,
ko dze tare koteyit eyitta. 53 Eyi kotsun
yunane nagedee esi, Gennesaret nini ke tsun
tongedetla, eyitsun techin tsu tagedela. 54
Eku techin tsu cha tagate klaa esi, khoni
Jesus onte keotzedeya. 55 Tlaka nitha kotsun,
eyi nini ke tene oreyone betsun tzedetla, tene
eya tzili esi ete ke bego nitzenila, eyi nainde
eli, bego tzedithek nite. 56 Etini, achoti
ketsun keinta esi, kue koya esi kue kayodela
esi, kade dincha chu, tene eya tzilike tulu oyi
koka nitzenila botzedeke chu ageti, ye eh
chatzedendi ga nite tzenithun: ekuiti tagenete
ye chagedendi esi, ka oreyone sude senagecha
lon.

7 Eku Fariseeke Jesus nigeniti eyila nane
Scribeske kotini kota Jerusalem kotsun
gitsun thlethete. 2 Eku eyike Jesus chilikoi
ko la nezo ile ete kenagetsi ile he thleteh
shegeshi, gagenda lon, kogo natougethi ageti.
3 Tta Fariseeke, Jews kotini oreyone chu, otie
ko la kenagetsi ile nite shegeshi ile yunditon
ondathike eka tzedi kesi kegendi eyitta. 4
Nayendi kue kotsun onginta esi, otie ete nagetsi

ile nite, shegeshi ile lon ; ekaonde, tasi thla
gulike yagoti, eyike kegendi, ekaonde lepot
chu, tuni chu, satson tuni chu, me ke shetze-
shi chu kenagetsi. 5 Eku Fariseeke edetle
kotini chu eka giendi ; ayiki ne chilikoi yu-
nditon ondathike eka tzedi kesi ageti ile, go la
kenagetsi ile he shegeshi lon ? 6 Etini ade
eka konde chu, etthi Esaias nakhego yati, tene
nanaake, ka edatle onte tiri tene kotini ko tha
ta nikogedeyi, kulu ko dze esi se cha nitha
aginte. 7 Kuta onka hole agonte, setsun ya-
geti, tene yatie aka tzedi kesi kogagogeneten
zon ageti lon ndi. 8 Ekagonte tta Niotsi
yatie onka hole aathle, tene yatie eka tzedi
kesi zon keandi, eyila lepot, eku tuni esi
kenagetsi tasi thla gulike ekaonde aati lon. 9
Kaichu eku konde, sude Niotsi yatie ondakha
laonde tta, nakhe yatie eka tzedi kesi keandi
ga. 10 Ekuta Moses ekadi, ne tah eku ne no
chu ko keanete, kaichu tene oyi be tah esi me no
esi nadatsi nite, ye keka tene thlayothi olili.
11 Kulu nakhini adandi, tene oyi be tah eku
me no tsun adi nite, ekuta edarie tsun ganethle
onte, eyi tasi he ko tsandi ga ko gayenila
yenithun ile 12 eyi kotsun eyi tene te tah
ga tene ga naothi ile, kulu nathun. 13 Eka-
gonte Niotsi yatie onka hole aathle, nakhe
yatie eka tzedi kesi ko ganathle tta, tasi thla
gulike ekaonde aati. 14 Eku Jesus tene ore-
yone koka konde klaa konda ekadi. Nakhini
oreyone sothatho, ko kodayo ga. 15 Tasi khi
kade kotsu tene go yagoti esi eyi tene koyie

tzudetla tsiyethi ile; kulu ta tene koshigi
kotsu katzedeli esi, ekaonde eyike tene tsiye-
thi.
16 Tene oyi me dzie etii editthek ga se
ditthek olili.
17 Etini kne nuyie detla, tene
cha ate, te chilikoi me yatie kooyshon go
giodeke.
18 Etini eka konde, nakhini chu si
kaa kooayshon ile? ko kodayo ile eli? tasi oyi
khi kade kotsun esi, tene koshigi tzudetla tsi-
yethi ile.
19 Me dze tsun detla ile tta kulu me
cho tsun acha, yeoni kadetla, moshetzeshi ore-
yone segotli.
20 Ekadi chu, eyi tene koshigi
cha kadetli esi, eyi tene tsudethe.
21 Eyi ago,
koshigi kotsu, ko dze tare kotsun ekaonde ya-
gooti, go ni thlini getsi, tsekoi he othlini atzei,
tsekoi tsun dza tzetsi, tene thlatzethi,
22 etze-
nei, onkluthi tasi matzedethi, kojiri tzetsi, natze-
nea, etetsun othlini atzei, ko nda thlini, nato-
ntzeta, khaotzeti, kootzeyshon ile.
23 Eyike
oreyone tasi jirike tene koshigi kotsu agecha,
tene tseidethe chu.
24 Eyi kotsun Jesus nie-
tla, Tyre eku Sidon nini ke kotsun deya, kne
nuyie detla, tene se keodeyo ile yenithi,
kulu tnye ko cha ete nanei.
25 Eku inthligi
tsequi be tne edarie thlini ye ta etii, yego
ditthek esi yetsun detla, me nda nikodetla
chu.
26 Eyi tsequi Greek tene onte, Syro
Fenician kotini kotsun onte, otie yeodeke me
tne ga edarie thlini ye cha ondete ga adi.
27
kulu Jesus eka yendi, tathe otie chilikoike
gadiiti ga agonte, chilikoike go beh tzinchu
klin ga katzedetha aonete ile.

28 Eku tsekoi konde eka yendi chu. Aha

Kaothet, kulu klin, la tab yie thela esi ka
chilikoi beh be toni gigandi eyi khagedetsi.
29 Ekuiti Jesus eka yendi, tiri ne yatie adindi
ga onte tta ondintla, ka edarie thlini ne tne cha
detla onte. 30 Eku tsekoi me kue nuyie de-
tla ton, edarie thlini ye cha detla eguo, me tue
chu ete ke theti. 31 Eyi kotsun kaichu Tyre
eku Sidon ko cha nadetla, Galilee tu cho go
niniya, Decapolis nini ke konta tandizi ainti.
32 Eku tene inthligi editthek ile, konde ile chu
mego nitzeniti, ye chadendi ga giodeke. 33
Eku Jesus tene gutthla ko cha yahone niyeni-
chu, me dzie koyie ladetsi, eku deze chu ye ta
me thade ye ke detsi. 34 Eku yake kotsun ga-
ienda, nadeshi, eka yendi chu, Ephphatha ndi,
tene kesi ade, go dintthek olili. 35 Ekuiti me
dzie go ditthek acha, me thade chini kaothi
acha, kenezo konde acha. 36 Eku Jesus tene
nda go dandi ile konde, kooni eka konde, kulu
kooni tsun kondathetsun kogo yakogende lon.
37 Otie kogo tuye agete tta, otie egaogedeli,
eka kedi, tasi oreyone tta konezo agola. Tene
geditthek ile esi, ka geditthek, tene kogende
ile ka kogende agoi lon.

8 Eku eyi dzine agonte esi, tene gitthla
agocha esi, ko ga beh hole anagonte
chu, Jesus te chilikoi koka konde, ko
nda akadi. 2 Ka sini tene gitthla tta etu-
goneini ; tlaka tai dzini ke kotsun se natzeteh,
kula ko ga shegeshi kogo hole lon. 3 Gete-
tzedekon he ongatthi go desi nite, gete kue

kotsun onagedete esi, naginki olili kothun, ko
ta tene thla nitha kotsu agete tta. 4 Eku
te chilikoi eka gierdi chotie kotsu tene gadiiti
olili, tuye tene kenete ko ga thleteh kathiya,
tushe kozie ke agonte. 5 Eka konde chu,
tanete thlete cho kathaya? thlatingi giendi.
6 Eku Jesus tene gitthla tsun konde, nike
datthi ndi, etini chu thlete cho thlatini nidila,
ye ke yati chu, tayedizhi chu, te chilikoi
[illegible] gaele, te chilikoi ko gagedondi ga, ka
[illegible]kagete, ko gagedindi lon. 7 Thlui nechaile
[illegible] [illegible]ie kageya eyi chu, ye ke yati, eyi tene
gadandi konde.

8 Ekagonte shegashi, yaegeniton agete chu.
Eyi kotsun thleteh, ko ga shetzeshi kaa thela
esi, nigedila, tuni thlatini taneo kotsun agete.
9 Eyi shegayike edotah si, tingi oneno tene
ko la tthuni ke oneno gedete, eku ongathi
konde.

10 Etini khoni techin tsu keitla te chili-
koi he, Dalmanutha nini ke kogo nigeniee.
11 Eku Farisees metsun gedetla, tasi go be
ogedeke andarandi he agete, ko nda kenoati
ga nite genithun, yake kotsu gootii, gichie-
teh ga. 12 Eku Jesus otie te tayini ta nade-
shi, ekadi; ayika tiri kotini tasi edoriya, yika
kagenita? Etthi nakho desi, tiri kotini ko
ga tasi edoriya, konda aoti ga ile. 13 Eku
Jesus ko gandi, kaichu techin tsu keitla, yu-
nane, kotsun nodee. 14 Ekagocha te chilikoi
thletch geinchu ile lon, tukeogedeyo tta, ko
he thleteh techin tsu ke thela ile, thleteh cho

inthlidete zon. 15 Eku Jesus kotsun konde,
ekadi, Farisees eku Herod betsun esi eyila,
be ta thleteh tzetsi kotsinte esi, ko cha ete
keandi, se kogaanda. 16 Eku ethle ta yako-
gende eka kedi chu, thleteh nakhe go hole
tta onte esi ago. 17 Eku Jesus koni keodeya,
eka konde, Ayika ethle ta koande, thleteh
nakhe go hole eyitta, si kara ko korayo ile?
Kenidati ile chu? si nakhe dze kaa koteyit
lon? 18 Nakhe nda guthli, kulu ko gaanda
ile, nakhe dzie guthli, kulu ko datthek ile chu,
tasi kenaandi ile chu. 19 Yundi thleteh
cho sulai he teneke, sulai mille gadindi, ta-
genete tuni taneo beh nechaile bekother thela
nidala? oneno nakhe giendi. 20 Kaichu
thlatingi he, teneke tingi mille chu, tagenete,
tuni taneo beh nechaile bekother thela,
nidala? thlatingi giendi. 21 Kaichu eka
konde, taonde kogo keodayo ile lon? 22
Eku Jesus Bethsaida kotsun nitla, eku tene
inthligi menda hole bego nitzenile ye chadendi
ga yeodeke. 23 Eku etini tene menda hole
mila yichu, kue kaodela ko cha keyeta; me
nda ke deze klaa ye chadendi chu, ekuiti eka
yendi, si tasi kogaienda? 24 Eku yee
kogaienda esi, ekadi, techin gaienda, tene
laonte kenatli. 25 Eyi kotsun kaichu me
nda ke ye chadendi yedei ayila chu, ka
senacha, oreyone tene sa ko gaienda chu. 26
Eku Jesus ondintla yendi, kue kaodela koyie
dontla ile, kue ke konda kogo tasi adondi ile.
27 Eku Jesus, te chilikoi he chu, Cesarea

Philippi kne ke kotsun deya ; yee gedete esi
kotsun konde esi kotsun ekadi, Ami ati esi
sego tatzedi ? 28 Eku eka giendi, John
Baptiste, kulu nane Elias kedi, yenaneke yati
kooyshon ko ta inthligi. 29 Kaichu eka konde,
kulu nakhini sego tadandi lou ? Peter yetsun
konde ekadi, nine Christ anete. 30 Ekuiti Jesus
kotsun ekadi, tene nda sego eka go dandi ile.
31 Eyi kotsun etini kogagoneten andarandi,
Niotsi me yazi otie taiothet go, tene onda-
thike gineli ile go, yati ndethe eku edetle
kotini kogo chu, thlayothi ga agonte, kulu tai
dzine ke nayeta olili. 32 Eku etini ko nda
eyi yatie eka konde. Eku Peter Jesus yuton
mindie ile he kenayadete andarandi. 33 Eku
Jesus ko cha naah te chilikoi kotsun ko
gaienda, otie Peter tsun konde, eka yendi,
se chinta dintla, Satan lanete. Niotsi kesi
keneneli ile, kulu tasi tene kesi zon keneneli
anete desi. 34 Eku Jesus tenike koka konde,
te chilikoi he chu, eka konde, tene oyi se
ke dontla yenithun nite, etesedente ga techin
ekhonta kesi etudetli esi, se ke denda ga
olili. 35 Eyi ago tene oyi etetayini keondi
yenithun esi, ye go tudei olili ; eku tene
oyi etetayini se ga onte tta, eku konde nezo
ga onte tta chu yego tudei esi, ka eyi ye keondi
ga olili. 36 Eyitta tene tiri nini tsun oreyone
koneni kulu etetayini yego tudei nite, etlai
tasi betsun olili. 37 Tene tayini tiri nini
hoosi ainte, ayi ye keka endanatzech ?
38 Eyitta tene oyi, sini sego, se yatie go

ooya eli nite esi, tiri dee tsun tene kotini kojiri
aginte eku ko ta et unnatzeaa, eyi chu
Niotsi me yazi yego ooya eli, me tah tsun me
saniti he, yake kotini tekai he ninoja nite.

9 Eku Jesus eka konde, etthi nakho desi
tene senda nadaya ko ta dae, thlandathi
kothe, Niotsi Yazi kotsun Kaothet ga natset
he kogo niniya gaigenda olili. 2 Eyi kotsun
edzentai dzini kothaa, Jesus, Peter, eku James
chu, John chu, inchu, shith tadincha be lon
kotsun nigeniti, thani aginte, eku etini ko
nda eteodei ga ainte. 3 Eku me yu tekai
acha, ya laonte kotekai anati, tene tuye tasi
ta ekaonde tekai atzei. 4 Ekuiti Elias chu
Moses chu nigeniti, Jesus he kogende agete.
5 Eku Peter ka konde ele, Jesus tsun ekadi,
Kaothet choa naiite na ga konezo, eka
ninethun nite, tushe nimbali tai naotthi,
inthligi ne ga, inthligi Moses ga chu inthligi
Elias ga chu. 6 Tadi esi ete keodeyo ile,
otie genejit eyitta. 7 Eku koth tekai ko ke
natu, koth koshigi kotsu kotzende koetle,
ka geditthek, ekadi, Tiri se yazi onte me
gonieto, bego sindie ate tta, be datthek ga
ndi. 8 Ekuiti khoni gete go ko gagenda
tene gagenda ile, Jesus zon getetini chu.
9 Eyi kotsun shith tsun tanagateh esi, eku
Jesus kotsun konde, ekadi, eyila yedoriya
gaanda esi, tene nda eka dandi ile, Niotsi
yazi thlanithet kotsu nayeta kotsun, ndi lon.
10 Eyi kotsun eyi yatie otie getetsun yagooton,

kogo ethletsun yakogende, thlanithet kotsu
nayeta esi, avi onte genithun lon. 11 Eku
giodeke esi, eka giendi, ayika Scribes eka
kedi, Elias atthe noija onte? 12 Eku Jesus
kotsun konde, eka konde, ka etthi Elias tathe
noija onte, tasi oreyone ko ga etthi ai, eyi
chu ta edatle esi, Niotsi me yazi go etini otie
keoni taithet olili, eku tene ginele ile chu.
13 Kulu Sini nakho desi, Elias ka niniya
ainte, betsun tasi aoti genithi esi, ka betsun
ekageti yego edatle onte. 14 Eyi kotsun
Jesus te chilikoi go nitla, ekuyi tene gitthla
gaienda, edetle kotini heta ethletsun yako-
gende lon. 15 Ekuiti khoni tene oreyone
gigaienda esi, otie gigaodeli, gitsun ajidetla,
me nda natthidetta agete chu. 16 Eku Jesus
Scribes tsun ekadi, Ayi go nakhini ko ta
ethle kaande? 17 Eku ko ta inthligi yetsun
konde ekadi, Mekothere se yazi netsun niniti,
edarie thlini etii tta tuye konde. 18 Edarie
thlini yetsun kaothet, tta kolu ayila chu,
be tha kogho kadetli chu, ethlegudekuz chu,
ka be kon acha. Ekuta ne chilikoi me cha
ondakha go desi, kulu tuye ekageti. 19 Eku
Jesus konde, ekadi, Eh tiri kotini etthi tze-
nithun ile, taodetha nakhe aote esi? taodetha
nasedate olili, eyi setsun ninathle? 20 Eku
mego nigenila, ka etini ye gaienda ton, khoni
edarie thlini gare kolu ayila, ni ke koidathe
chu, kotsun etedeye be tha kotsun kogo cho
acha lon.

21 Eku Jesus te tah tsun ekadi, etlanetha

kotsu, tiri yetsun akanacha? tsuta eli kotsu
onte yendi. 22 Holone kon ke eku tu ta
chu onnayedela thlayothi ga, kulu ne ga tuye
ile tasi aoti nite, otie etunakhoniini chu,
nakhe tzanendi chu.

23 Jesus eka yendi, nini ne ga tuye ile
sudinle nite, tene tuye ile sego sudinle nite,
tasi oreyone me ga tuye ile onte. 24 Ekuiti
khoni eyi chilikoi be tah, otie eze, etsek he
adi, Kaothet nego sudethle, otie nego sudethle
ile tta etuseniini. 25 Eku Jesus teneke ethle
ajiogedethe ko, gaienda ton edarie tsun na-
tset konde, yetsun ekadi, nini edarie thlini,
tukonende anete go dintthek ile chu anete,
tene cha kadinda ne desi, tuhu kotsu betsun
anecha ga ile. 26 Ekuiti edarie thlini eze,
begare otie kolu ayila, ye cha acha chu, eku
eyi tene thlanithet lacha, eyitta tene thla,
ka thlanithet onte kedi. 27 Kulu Jesus mila
yiehu, tayediehu chu ekuta nietla lon. 28
Eyi kotsun kue nuyie detla esi, te chilikoi
kondaton eka giendi, ayika nakhini tuye eda-
rie thlini kaodite? 29 Eku etini eka konde,
tiri ekaonde agocha esi, khayadeti eku etede-
kon ta zon kadecha onte. 30 Eku eyi kostu
nagedete Galilee kue konta koga gedete, eku
tene se keotzedeyo ga ile yenithun lon. 31
Eyi ago te chilikoi kogagoneten he eka konde,
Niotsi me yazi, tlaka, tene ko gatzeniti ga
agonte, thlagiothi ga chu olili, thlagiithe klaa,
tai dzine ke nayita olili. 32 Kulu etlai adi
esi keogedeyo ile, kogo betsun kogende ga

yagenejit lon. 33 Eku Capernaum kotsun
anacha, kue nuyie theta tta ekakonde, yee
tethite esi, ayi go onte ethle ta kaande ndi.
34 Kulu tasi akedi ile, tta yee gedete, ethle
ta kogende, ami ko ta koosi tene eli olili.
35 Eku Jesus theta te chilikoi oneno nakhe
koka konde, eka konde chu, tene oyi eka
yenithi nite, sini ko oondathi ate, eyila ko
ke nodeh eli, ko ga agalanda chu olili. 36
Eku Jesus chilikoi yazi niyedinchu tene detthi
kotandizi ke nathet ayiia, eku me koni ke
tayedinchu esi, kokesi eka konde. 37 Tene
oyi chilikoi ekaonde ko ta inthligi sizi ta
yinchu nite sichu laonte, tene oyi sichu esi
sichu onte ile, kulu eyi se dea yinchu onte.
38 Eku John yetsun konde ekadi, Kaothet
tene inthligi nizi ta edarie thlini ko cha ka
ondete gaiita nakhe ate ile tta, eku ekaoti
ile menda aditi, nakhe ainte ile eyitta. 39
Kulu Jesus ekadi, ekaoti ile dandi ile, tene
sizi ta yedoriya agalanda nite, eyi tene ga
tuye sego dza konde agonte. 40 Tta tene
nakhe kecha ai ile nite, ka nakhe he ate.
41 Eyi ago tene oyi tu inthligi lepot nakhe-
ganikon, sizi ta, Christ chilikoi yaathle
tta chu, etthi nakho desi, eyi keka tasi nayendi
guthli, tuye hole acha. 42 Eku tene oyi eyi
chilikoi yazi ko ta inthligi etthi se nithun
nite, kulu se cha tzenee esi, eyi tene tasi
lacha guthli ga, tthe be kho enechu esi, eyi
he tu cho tsun tzedekha nite, me ga konezo
olili. 43 Eku nila ne ga etthi ile nite thle-

neka, ithlasi yenda kotsun dinda ga nla
inthligi hole kulu, ne ga koosi nezo onte,
nila nakhe he bethlini kue kotsun dinda nite,
eyi kon cho nanethi ile tthlasi dekon onte.
44 Eyike teneke ko ta gare taigeethet esi
anonte ga ile, eyi kon cho natthi ile chu.

45 Eku ne ke ne ga etthi ile nite, thleneka,
ithlasi yenda kotsun dinda ga ne ke inthligi
hole kulu, ne ga koosi nezo onte, ne ke nakhe
he bethlini kue kotsun dinda nite, eyi kon
cho natthi ile ithlasi dekon onte. 46 Eyike
tene ke ko ta gare taigeethet esi, anonte
ga ile, eyi kon cho natthi ile chu. 47 Eku
nenda ne ga etthi ile, kainchu, Niotsi kue
kotsun dinda ga nenda inthligi hole kulu,
ne ga koosi nezo onte, nenda nakhe he be-
thlini kue kotsun dinda nite tuye olili. 48
Eyike teneke ko ta gare taigeethet esi anonte
ga ile eyi kon cho natthi ile chu. 49 Tta
oreyone kon ta tethai ye kedetsi laonde ga
agonte, edarie ga tasi gaeshe esi, tethai he
getsi ga agonte lon.

50 Tethai ka nezo onte, kulu tethai thlende
ile acha nite, taonde ethlende aonle ga?
tethai nakhe ta kathaya laonde, ethle ta tsini
aate chu.

10 Eku Jesus eyi kotsu detla Judea nini ke
kogo nitla, Jordan kooni tsun eku kaichu
teneke mego nigeniti, etini chu ithlasi ekati
kesi kaichu ekati kogagoneten lon. 2 Eku
Farisees mego nigeniti eka giendi chu, si etthi

onte tene te tseke estini ye gandi? Ahtagiele.
3 Eku Jesus kotsun konde, ekadi, Moses ta
nakhe konde? 4 Eka giendi, Moses edetle
tene gayenechu tene echagole ga tene te seke
onyidokha esi. 5 Jesus kotsun konde, ekadi,
nakhe dze koteyit tta tiri yatie eyi go edatle
lon. 6 Kulu tatthe Niotsi tiri dee thetsi ton esi,
ekageti ile tene chu tsekoi chu thetsi ainte.
7 Eyitta tene tuye ile te tah eku te no cha
deta tsekoi yichu chu. 8 Tene nakhe gili
kulu inthligi zon goli ga olili; eyi kotsun tene
nakhe laginte ile, kulu tene etthun inthlidete
zon. 9 Eyitta Niotsi yatie ta tene egagotsin-
nela nite, tene echanagotzele ga ile. 10 Kue
koyie chu te chilikoi kaichu eyi go gitsun
konde lon. 11 Etini eka konde tene oyi te
tsekoi ondete nite, ithladuni yichu nite chu,
yego dzaiti onte. 12 Tsekoi te tene ondete
nite, ithladuni yichu nite chu, eyi tsekoi dzaiti
onte. 13 Ekuton tene chilikoi yazi Jesus go
nigenila te ila ko tthi ke tadonde ga, kulu te
chilikoi tene tsun kogende, ile, kegedeti lon.
14 Kulu Jesus kokanita esi, otie mindie ile
ainte, eka konde chu; chilikoi yazi sego
ninathle, se cha nanaen ile, ko ta kotsun yake
ko ga Niotsi chilikoi yagoh olili. 15 Etthi
nakho desi, tene, chilikoi yazi kesi Niotsi ko
ga kaothet yinchu ta zon, yake kotsun dontla
ga olili. 16 Eku Jesus te koni tagodiechu, te
ila ko chadete, ko ga yati chu. 17 Eyi
kotsun ko cha detla esi, tulu ke kenata esi,
tene inthligi yetsun ajiedetla, menda nikode-

tli, eka yendi chu, Mekothere nezo, etlai aoti
esi eyi keka ithlasi onda koneni ga? 18 Jesus
eka yendi ayika mekothere nezo se dindi?
inthligi zon sude nezo eli, eyi Niotsi onte. 19
Niotsi yatie oneno ko keodinesho. Tesekoi he
dza anothen ile. Tene thlaonthe ile. Enoi
ile. Tene go kontsi ile. Nagonea ile, ne tah
chu ne no chu keanete. 20 Eku eyi tene
Jesus tsun ekadi, Mekothere tiri yatie oreyone
keindi, chilikoi ethle kotsun. 21 Ekuiti Jesus
ye kanita, yegonieto, eka yendi chu, tasi
kotoudea inthligi aneti ile, yee dintla, tasi
netsun si oreyone samba keka koganele, eyi ta
tene etunetinike etuneini nite, yake tasi detii
ne ta thela, tuhu te techin ekhonta kesi etu-
dintle, seke dintla. 22 Eku eyi tene tiri yatie
go mini naithe nadetla, kogo kokeeli, tasi thla
etii eyitta ekacha. 23 Eku Jesus kotsun ko-
gaienda, te chilikoi tsun ekadi. Tene yadetiike
yake kue koga kotsun gedetla, ko ga onila.
24 Eku te chilikoi me yatie kogo egaogedeli.
Kulu Jesus kaichu kotsun konde, ekadi, chili-
koike teneke tasi detii thla yagootii ko kogoni-
geto esi, yake kue ko ga kotsun gedote ko ga
onila. 25 Eku klincho tati gaonia ga deya,
tuye ile ye ga deya esi, kulu tene natii ile eli si
Niotsi kue koga kotsun ande ga tuye. 26 Eku
te chilikoi koosi kogaogedeli, ethle tsun eka
kedi, nite ami tene tetayini kendi olili? 27
Eku Jesus kotsun ko gaienda, ekadi, tene gare,
eyi tuye ekagonte, Niotsi gare tuye ile, eyi ago
Niotsi gare tasi oreyone tuye ile agonte ga.

28 Ekuiti Peter yetsun konde andarandi,
gaienda, nakhini tasi oreyone tugathiti ne ke
dote ga athiti. 29 Ekn Jesus kotsun konde
ekadi, etthi nakho desi, se chilikoi oyi te kue-
ke, te chilike, te tezike, te tah, te no, te tseke,
te yazike, te ndeeke, se ga onte tta, konde
nezo ga onte tta ko gandi nite. 30 Moneteke
tene inthligi te ila tthuni ke oneno tasi betsun
ga tuhu yenda kotsun, kueke chu, me chilike
chu, me tezike chu, me moke chu, me yazike
chu, me ndeeke gineli ile he yagootii, yundo
yake nini ke ithlasi yenda ga chu olili. 31
Kulu tene thla kothe athiti genithun esi, node
aginte ga olili, eku eyike nodeh aginte si kothe
anatli ga olili. 32 Eyi kotsun Jerusalem tulu
ko ga kotsun gedete esi, Jesus kothe deya, eku
yego egaogedeli chu, ye ke gedetla esi, ka kogo
yagenejit. Eku te chilikoi oneno nakhe
kaichu yainchu, kotsun konde andarandi,
etetsun tasi agocha esi eyi kogo ade. 33 Eka-
di, gaanda, Jerusalem kotsun dote, Niotsi me
yazi yati ndetheke, eku edetle kotinike kotsun
gayetzeniti ga agonte, thlayiothe ga nite
genithun he ageti, Gentiles gayetzeniti ga
agonte. 34 Eku Jesus go nagedatsi olili,
kegedottha chu ye ke gedoze chu, thlagiothe
ga agonte, tai dzine ke nayeta olili. 35 Eku
James chu John chu Zebedee me yazi aginte
yeka nigeniti, eka kedi, Kaothet nakhini eka-
diti, tasi oyi ninithun esi nini na ga ekaoti ga
olili. 36 Jesus eka konde, ayi ta nathun onte
sini na ga aothle? 37 Eka giendi, na ga

ekaonle, nakhini inthla neka doke, inthigi ne
nonie ka, intlhigi ne intzu ka olili ne saniti
nite.
38 Kulu Jesus eka konde, eyi sodake esi
kogo keodayo ile, lepot ta tasi eton laonte,
nakhini si tuye ile ekaati, eku tasi asegei se
ketaizi laonte, se ketaizi kesi, eyi he si tuye ile
nakheketaizi? 39 Eku eka giendi na ga tuye
ile. Jesus eka konde, ekuta lepot ta tasi eton
laonte eyi he bego aton esi eku ekasegei he se
ketaizi kesi nakhe ketaizi ga na ga agonte si.
40 Kulu se nonie ka, eku se intzu ka doke ga,
tene ekaothle ga, Sini eyi go kaothet ate ile;
kulu tene ga ekagonle si, kuta koga agonle
olili. 41 Eku te chilikoi oneno kogo geditthek
lon, eku James, chu John, ko he otie ginche.
42 Kulu Jesus setsun gathi ndi, eka konde
yachu. Ka kodayo Gentiles kaothet yalike ya-
gintsi, ko ga kaogethe ga aginte, eyike koosi
nagotset esi, eyi koosi tene tsun kaadea zon
agete. 43 Kulu nakhe ta ekagonde ga ile;
eku nakhe ta tene oyi ko oonda aole yenithun
nite, na ga agalaonda olili. 44 Tene oyi
nakhe ta ondathi ate yenithi nite, na ga tene
agalanda eli ga olili. 45 Ekagonte ga onte
Niotsi Yazi naiya, tene thla estini be ga agala-
tzedeta ga ile, kulu etini tene ga agalainda
ate; Jesus tetayini tene thla ga dedetin chu.
46 Eyi kotsun Jeriko kotsun nagedecha. Eku
Jesus Jeriko ko cha deya, te chilikoi he, tene
otie, gitthla kohe chu, ekuyi, tene ndade detli
Bartimæus oyi, Timæus me yazi onte, tulu ka

theta go odeke ga ate. 47 Eku etini Jesus
Nazareth kotsun onte yego ditthek esi, otie
eze andarandi, ekadi, Jesus David me yazi
anete etuseniini. 48 Ekuiti teneke eka giendi,
tutenitthi, kulu otie koosi, kendathetsun eze,
nini David me yazi, etuseniini. 49 Eku
Jesus ka nathet, eyi tene sego niotla ga agonte
konde, Ekuiti tene ndade detli gika konde,
ekagiendi ne dze natset anele nitla, etini neka
konde. 50 Ekuiti te yu yahone ninitha, ka
nietla, Jesus tsun detla. 51 Ekuiti yetsun
konde, ekadi, ayi ne ga aothle, ta ninethun
esi? Tene ndade detle eka yendi, Kaothet,
andoii nite nithun. 52 Ekuiti Jesus eka yendi
dintla, etthi sego sudinle tta sendanecha lon.
Ekuiti khoni yedei anacha, tulu ka Jesus ke
detla.

11 Eku Jerusalem tsun khon nigeniti,
Bethphage chu Bethany kotsun. Shith
tsun Olives oyi, etini te chilikoi nakhe yee
godea. 2 Eka konde chu, yahone kue kayo-
dela yazi borati kotsun thleathe, ekuiti kue
nuyie kotsun thleathe, nite klincho ya taeklu
gaon olili, kala tene ye ke tatheta ile, ejiake,
setsun ninati.

3 Eku tene tasi nakhe ade nite, ayika
ekaati, eka dandi, Kaothet ye madethi, ekuiti
khoni cho kotsun yedea. 4 Ekaonte yee thle-
gedetla esi, klincho ya kotatiniton ka taetlu
giguon, khi kade onte eyi tulu nakhe eketedea
kotsun onte; ka ejigeke chu. 5 Eku ko ta

kotsun tene eyi nagedya eka ko kedi, taati aati, klincho ya ejiake? 6 Ekuiti eyi Jesus eka konde kesi tlakaa eka ko kedi, ekonte nagedetla agogela. 7 Eyi kotsun klincho ya Jesus tsun nigenila gete yu me ke nigenichu, etini ye ke tatheta nigenita chu.

8 Tene thla gete yu tuhu ke nitegele, yenaneke tthichini nagedetthi tuhu ke nikegenila. 9 Eku tene thla yethe gedete, eyike ko ke gate chu, yageze, eka kedi, Hosanna, Kaothet mizita nago niniya betsun sa tzenithun ga agonte. 10 David tsun ko ga Kaothet agocha, Kaothet mizi ta nago niniya, betsun sa tzenithun; Hosanna koosi nezo neli. 11 Eku Jesus Jerusalem nuyie detla, yatzeti kue kotsun chu. Eku etini tasi oreyone kotsun ko ke ko kanita lon, ka ekhetsun nonithet onte, Bethany kue kotsun anacha te chilikoi oneno nakhe he ate.

12 Sacho Bethany kue cha gedete esi, etini tidendie ainte lon. 13 Ekuiti yundo nitha kotli kotsun, chie te chini naia gaienda, ka be eton be ke guthli, ka yetsun detla, etakho tasi ye ke guon nite yenithun; yego niniya esi, be ke iton zon guthli eguon, be chie neshi ga onthla ile eyitta. 14 Ekuiti Jesus yetsun ekadi, tuhu kotsun tene ne chie moshegeshi ga ile ithlasi kotsun. Te chilikoi ka egeditthek. 15 Eyi kotsun Jerusalem go nigenite, eku Jesus yatzeti kue nuyie detla esi, teneke ethle go natzendi ego nagotsendi, yatzeti kotsu kakodenishu andarandi, la tab samba endageli

me ke thela gotsun si, kayedela chu eyike tasi
ke detthi chua natzendi ga kadinchu lon. 16
Eku tene yatzeti kue koga kotsun tasi be ta
agalatzedeta ketzekhe ga ile ndi. 17 Koga-
goneten chu, eka konde, ka edatle onte, se
kue oreyone tene kotini ko ga yatzeti kue oovi
olili, kulu nakhini ethlego etzeni ga kothatsi
aathle. 18 Eku Scribes chu, yati ndetheke
chu kogo egeditthek, Jesus thlaoothi nite
genithun mego genejit tta, tene oreyone me
yatie egaogedeli eyi ago. 19 Eku ekhetsun
nonithet esi, etini kue kayodela cha detla. 20
Sacho ekledon yee gedetla esi, eyila chie
techini ka detzu begaghaie kotsun acha gage-
nda lon. 21 Eku Peter ekuta kenaindi acha
tta eka yendi, Kaothet, gainda, eyila chie
techini nindie ile he be konende, kuta detzu
acha. 22 Ekuiti Jesus ye konde, akadi,
Niotsi go sudathle. 23 Eyitta etthi nakho
desi, tene oyi tiri shith tsun ekadi, yahone
anecha, tu cho tsun anecha, te dze ta saunde
ade ile nite, kulu eyike tasi agocha ga sude
agonte ga etthi yenithi nite, tlaka eyi kesi
ekagocha olili, tasi yenithi esi, ka eyi gootii
olili. 24 Eyitta nakho desi tasi oyi ko mada-
thi, khayadati nite, eyi nakhetsun agonte ga
sudathli nite, ka eyi ko kathaya olili. 25
Eku naathe khayadati, ethle kecha aati esi,
eyi ethlego ondate, ekaonte nakhe tah yake
kotsun eli esi, eyi chu nakhe ojiri nakhe go
ondete ga olili. 26 Kulu nakhini tuye ethle
go ondate nite, nakhe tah yake kotsun eli esi,

eyi chu nakhe ojiri nakhe go ondete ga ile.
27 Eyi kotsun kaichu Jerusalem kotsun
nigenite; Jesus yatzeti kue yie kenata esi,
yati ndetheke, edetle kotinike ondathike chu
gitsun ninite. 28 Eka giendi chu, ami ta
gare tasi aneti, ami yatie ne ga tenila, kaothet
ga anenela? tiri tasi aonle ga. 29 Ekuiti
Jesus kenayadete eka konde, sini chu yatie
inthligi nakho desi ga olili, otie se dandi nite,
sini chu ami yatie ta gare tiri tasi athle esi
nakho desi olili. 30 John ko ketaizi esi, si
yake kotsun ate? si tene ta gare ate? eye se
dandi. 31 Eku ethle ta kogende, ethletsun
eka kedi, yake kotsun onte aditi nite, eyi ade
olili, ayika bego sudathle ile? 32 Kulu chu
tene ta gare onte aditi nite tlaka tene go
genejit aginte. Tene oreyone, John sude yati
kooyshon onte genithun eyitta. 33 Eku Jesus
tsun kogende, keodiyo ile kedi. Eku Jesus
kotsun konde, akadi, sini chu ami yatie gare
kaothet tta tiri tasi athle si, eka nankho desi
ga ile.

12 Eku Jesus yatie kooyshon kotsun konde
andarandi. Yunditon tene inthligi chie
ga neshe ke tasi nieli, techin tthi etsi, chie
tu ga tasi anayele, kue tzenda thetsi chu, eyi
kotsun tene be agalatzedeta ga chilikoi goah,
eku guli nini ke nitha kotsun detla. 2
Kachine chie yatiniti agocha esi, te chilikoi
inthligi, tene be agalatzedeta kotsun yedea.
Eyi be agalatzedeta neshe ke kotsu chie

katzele nite chie gigaele. 3 Kulu eyi tene
ginchu, gikedettha chu chie etii ile onagi-
detla. 4 Eyi kotsun kaichu te chilikoi
inthligi kotsun yedea, kulu gitsun tthe gieshi,
be tthi ke etele cho agile, otie etunetini agila
he onagidetla. 5 Kulu kaichu inthligi kotsun
yedea, etini ka thlaginithi, gulike chu dae ko
ketzedettha, dae thlatzenithi chu. 6 Eku te
yazi inthligi zon betsun otie ye gonieto, eyila
nodeh kotsun yedea lon, ekadi, ka se yazi
onte tta, me go sa tzenithun olili. 7 Kulu
eyila tene be agalatzedeta natatzenei, tiri be
tah klaa tene eli ga, agoathi, thlaoothi nite
nezo olili, tasi thla betsun ga si, oreyone
nidootha nakhetsun olili. 8 Ekuiti tagiachu,
thlaginethi chu neshe ke kotsun kagidekha
lon. 9 Mekothere ndethe neshe ke kotsun
kaothet eli taii olili? naninoja nite, eyila
tene be agalatzedeta tsingoteh ga olili, me
neshe ke guli tene tsun ko gaole. 10 Si
Niotsi edetle ke yaati eli, tene tthe kue
kotzetsi, tthe thligi katzedeton kulu eyi ke
kue kla ke tthe oreyone ye ke thela acha.

11 Tiri edarie ekanayila ainte tta, nakhe
nda ga yedoria agonte. 12 Eku Jesus taoo-
chu genithun, kulu tene go genejit, eyi yatie
kooyshon ko kecha kogo konde, ka ekeogedeya,
eyitta gi cha nadeta ongidetla chu. 13 Eku
tene Fariseeke chu eku Herodians ko ta
kotsu Jesus tsun godea, me yatie nayatie
getsi ga. 14 Eku mego nigeniti esi eka
giend, Mekothere ka etthi aneti ne kodiyo,

tene cha nijit ile chu, tta tene zi tzeninea ile
chu. Kulu Niotsi kesi sude etthi kogagone
teu chu; Cesar samba gatzezhi, si etthi onte?
si etthi ile ele? 15 Be gaozhi esi chu be
gaozhi ile chu? Kulu etini, uatagenei ko
koriyo tta, kotsun ekadi. Ayika atasathle,
samba inthligia setsun ninachu be gaiota ga?
16 Ka bego nigenichu, etini kotsun ekadi,
etlai tene ni onte bego tekedatle? Cesar
onte giendi: 17 Ekuiti Jesus kotsun konde,
ekadi, tasi Cesar be ga etthi esi, eyi Cesar
tsun ganathle, eku tasi Niotsi be ga nezo esi
eyi Niotsi tsun ganathle. Eku gigaodeli. 18
Eyi kotsun Sadduceeke mego nigeniti, eyila
nayita dzine go etthi genithun ile, eka giendi,
eka kedi. 19 Mekothere, Moses nakhe ga
edatle, tene oyi goondege tł'anithet esi, ye
klaa te tseke kondi, kulu me gazi guthli ile,
eku te chili eyi tsekoi nainchu ga moondege
ga me yazi gooti yaneshi ga agonte. 20
Ekagoche nakhe ta tene thlatingi ethle
goodege gili, inthligi goonde eli tsekoi inchu,
me yazi etii hole, eku thlanithett. 21 Eku te
chili eyi tsekoi nainchu, etini chu me yazi
etii hole, eku thlanithet. Te chili eyi kesi ai.
22 Eyi tene thlatingi kotsun eyi kesi agei,
kotlaa ko yazi hole. Nodeh eyi tsekoi chu
thlanithet lon. 23 Yotzeeta dzineke nite eyi
teneke naigeta esi, ami ko ta be tsekoi eotii
olili, ethle goondege thlatingi kotsun eyi tsekoi
geinchu. 24 Jesus kotsun konde ekadi; kah
naedenata esi, eyitta Niotsi yatie eku Niotsi

natset onte kodayo ile. 25 Tene nitzintii
kotsu yotzeeta nite, tene khonitzita ga ile,
tsekoi ko gatzinchu ga ile, kulu yakekotini
yake nateh lago gecha. 26 Kulu tene thla-
tzenite esi, ka natzeita ga agonte, si edetle
ke yaati, Moses thetsi lon, eku Niotsi khai
chini kedili ta yetsun konde, ekadi. Sini
Abraham ga Niotsi ethle, Isaac ga Niotsi
ethle, Jacob ga Niotsi ethle. 27 Edarie, tene
kondi ile yalike oyi, ko ga Niotsi ate ile, tene
tzenda ga ate, eyitta naedenata lon. 28 Eku
Scribes ko ta inthligi yego nitla, ethle ta
kotzende koetli chu, konezo kotsun kenaya-
dete ye gaienda tta, eka yendi, Niotsi yatie
oneno esi, chotini inthligi ke kooni ainte?

29 Eku Jesus eka yendi, yatie oneno ko ta
tiri tatthe yatie onte, Eh Israel se datthek,
Niotsi Kaothet eli nakhetsun Kaothet onte
inthli onte. 30 Niotsi netsun Kaothet me
gonieto ga, ne dze tare oreyo ne taiyini he
oreyo, ni ni ta chu nanetset oreyo he anete chu.
Tiri tatthe yatie onte. 31 Kokesi kaichu
inthligi guthli, ekaonte, tene neon nande me
gonieto, ete gonieto kesi anei. Tiri nake
yatie, mendathetsun yatie kooni guthli ile.
32 Eku eyi edetle kotini eka yendi. Suga
Mekothere, etthi adindi lon, tta Niotsi inthligi
guthli onte, kozie guthli ile chu etini yi. 33
Kulu tene ye gonieto ga ekaonte nite te dze
oreyo he, te ni oreyo he chu, te taiyini oreyone
he chu, te natset he chu, eku tene yeon nande
ye gonieto ete gonieto kesi, eyila yunditon

edarie ga tasi gatzele, eku tinchatike thlatze-
nite koosi onte.
34 Eku tene kooyshon kesi adi tta Jesus ye
gaienda, eka yendi, Niotsi ko ga Kaothet
metsun khon anete. Eyi kotsun tene tuye
yatie go tasi giodeke.
35 Eku Jesus kotsun konde ekadi, yatzeti
kue kogagoneten kotsun, taonde Scribes eka
kedi, Christ, David be yazi onte? 36 Tta
David etetini Edarie Nezo ta gare ekadi,
Kaothet eli esi, setsun Kaothet t-un adi,
se nonie ka thineta, tene ne chaigethet esi,
ne keaginte agothli kotsun ade.
37 David etetini setsun Kaothet yendi
eyitta, taogare me yazi onte? Eku khi kade
teneke oyi kondie tta otie egeditthek. 38
Eku ete kesi me yatie ta kotsun ekadi. Otie
kogaanda, eyila Scribes, eyike eh nendeth ta
kegetli magedethi, ekade natzendi kue ka
ethle ila tzeton chu. 39 Yatzeti ga agonte
tlaka tatthe detthi chu, nasie getsi nite
nakhini zon konezo detthi ko goneigeto chu.
40 Eyike chu tseonquike ko tene hole, ko yu
he be dooteh, estini yatie nendethe getsi,
eyike ko keka koosi tene tsiigothi. 41 Eku
Jesus yatzeti ga samba gatzele koka theta,
teneke go samba ketzele, ka ko gainda; eku
teneke natii ile ke samba thla ko gatzele lon.
42 Eku tsekoi inthligi be tene hole natii
eh yee denda; samba satzone nakhea koii
nitsilia onte, eyi ko ganio. 43 Eku Jesus
te chilikoi koka konde, kotsun ekadi, etthi

nakhe desi eyi tsekoi be tene hole natii eli,
kulu teneke oreyone samba ke thela tsun
samba ketzele, etini koosi ko ganio. 44
Eyike samba gutthla gotsun, eyi tsu yazi
ketzele; eyi tsekoi etunetini onte kulu tta
betsun esi, yeta enda onte, kulu oreyone ko
ganio lon.

13 Eku Jesus yatzeti kue cha detla, te
chilikoi inthligi eka yendi, Kaothet, ko
gainda, tthe cho eku tthe kue kayodela tao-
gedecho agete. 2 Eku Jesus eka yendi, tiri
kue konecha kayodela gonihi esi, tthe inthligi
eke tatheo ga ile, oreyone natli ga agonte.
3 Eku etini shith ke theta Olives oyi, yaone
yatzeti kue ka ate. Eku Peter, James chu,
John chu, Andrew chu, kondaton eka giendi.
4 Tagonte eka gonde esi, nakho dindi olili,
si begare keodoya guthli, tiri ekanagocha ga
nite. 5 Eku Jesus kotsun konde andarandi,
otie ko gaanda, tene nakho naneah ga ile. 6
Tene thla sizi ta nathletzenita olili, eka tzedi
olili. Sini Christ ate, tene thla nagoneah
olili. 7 Eku ethletzekon koga datthek esi,
ethletzekon go kotsende koetli nite, otie
keodayo kogo kothatii ile, tiri oreyone ekago-
cha ga agonte, kula inthla nodeh dzine noothi
ile. 8 Tta ethle lotinike ethle kecha naogethe
olili, tiri dee ke ko ga kaothet eli esi, yedente
eli chu, ethle kecha naothi, nun tatelon
agonde, nini ke thla eka goonde ga tene ga
be hole olili, naotzedete chu, tiri oreyone koni

tatziah onte. 9 Kulu etego naniathe, etthi yatike ethleta kogende, koga nakho geniti olili, yatzeti kue nuyie nakhe ketzedettha olili. Mekothere ndetheke kaothet ndetheke konda ninakhoginile olili se ga onte tta, ko keeha agonde ga onte. 10 Kulu tatthe konde nezo oreyone tene kotini ko ta kotzende ga agonde. 11 Eku nakhe ginchu esi, koga nakhe ganile noothe nite, kotsun koande ga esi, kothe naniathe ile, tadandi ga mononathe ga ile, kulu tasi edadiyi ga lagonte nite, eyi sa dze ninio iti be kodayo olili, tta nakhini koande onte ile, kulu Edarie Nezo onte. 12 Tene te chili thlayothe ga ko gayeniti olili, ko tah be yazi ekayele olili; tene te yazike gete tah esi gete mo chu, ko keeha naogethe olili thlagotzenithi ga ko tzagendi chu.

13 Tene oreyone nakhe tsuagedetene olili, se ga onte tta, kulu he lon kotsun tene ga tuye kulu ye gandi ile nite, eyi tene ete keondi olili. 14 Tene taitzea eyi ko gaanda andagocha esi, eyila Daniel yati kooyshon eli kogo konde nila, edarie tsun niodedethe gaanda nite (tene edetle ke yati nite ekeodoya olili), ekuiti tene Judea nini ke nagete esi, eyila shith ta gedote ga agonte. 15 Eku tene taa kue nande, nadontla ga ile, koyie dontla ga ile, te kue kotsun tasi inchu ga ile. 16 Eku tene neshe ke kotsun ate esi, te yu etudesho nite ye ka noya ga ile. 17 Kulu tsekoike tsuta he aginte esi ko ga tuye olili; ko yazike yaetoh ageti esi, eyi dzineke ko ga tuye. 18 Eyi-

ka khayadati ko khaie cha kadate ile. 19 Tta
eku agootii tene koosi taitzea agocha, seh
tatthe nun hole kotsu esi, Niotsi nun thetsi
eku si, tuhu kotsun chu ekagonde ile hole.
20 Ekuton ekagocha esi, Kaothet ta gare eyi
dzineke khidi kokeothi ile nite tene inthligi
yenda ga ile; kulu Niotsi chilikoi gili ga onte
tta, eyike ete ga koka konde yagonle, tiri
dzineke khidi anonte ainte. 21 Ekuiti tene
oyi nakhetsun ekadi nite, gaonda, choa Christ
eli, eku, gainda yee eli sudathli ile. 22 Tta
Christ elaonde, kulu etthi ile, eku yati kooy-
shon elaonde, kulu etthi ile ninite olili, konda
ga sa agootii, eku tasi edoriya lanagootii, otie
ekageti tta, kachine-koga tuye ile Niotsi chili-
koi nagogenea lon. 23 Kulu etekeandi, nakhini
ko gaanda, kotheton tasi oreyo kogo nakho desi
ainte. 24 Eku eyi dzine ke otie taitzea klaa,
khi khoni dzine sa hole acha olili, tuthi sa
taiio chu. 25 Thunke yake kotsun tadeke
olili, yake kotege tsun nagotsi kotse esi, eyi
oreyone taodelon olili. 26 Ekuiti koniitoo
Niotsi yazi koh ta yake kotsu noija katzenita
olili otie natset he me saniti he chu. 27 Eku
etini metsun yake kotini yuthli kotsun dea
olili, Niotsi chilikoike yaguthli esi thlante
nigotzenile olili tingi nitsi kotsu nun lon
kotsu yake lon kotsun ekagocha. 28 Tuhu
yatie kooyshon ta chie cho me techini gade
tasi goganahoneten, tthichini koni itoni acha
esi, iton koni bodati nite chu, ekuta imbe
tsun nitha ile acha keodayo. 29 Se ekagonte,

nakhini chu tiri tasi ke agocha gaanda nite,
ko keodayo, etini nitha ile ate, thinta go
niniya. 30 Etthi nakho desi, tiri tene kotini
hole anacha kotheton, tiri oreyone ekagocha
andatli. 31 Yake chu nun chu be lon guthli
ga, kulu se yatie be lon guthli ga ile. 32
Tene oyi eyi dzine go esi, eku eyi sa dze ke
ninio esi, ye keodesho ga ile, yake kotinike
yake nateh chu touti, me yazi chu touti, ko
tah zoh. 33 Nakhini etekeandi khaedenai
chu khoyadati, eyi sa dze ke ninio agonte ga
ekeodayo ile. 34 Ekagonte ga onte, Niotsi
ya tene lati, eyi tene tha hole ga nitha deya
esi, te kue ko cha detla esi, te chilikoi tsun
konde, tene oreyone monete yetsun agalanda
kenete ye ganila, inthligi kue kendi ayila.
35 Eyitta nakhini chu khaedenai nakhe me-
kothere te kue tsun noija ga kodayo ile,
ekhetsun esi, tuthi tandizi esi, di cho tetih
kothun esi, eku niakali olili esi. 36 Etakho
tlakhoni naninoja nite nakhe cho nateh nakhe
guon. 37 Tta nakho desi esi, oreyone tsun
eka desi Khaedenai.

14 Eku nakhe dzine nonithet klaa, edarie nasie ketzendi ga agonte Passover oyi. Eku yatie ndetheke chu, Scribes chu Jesus kondaton tzinchu thlaothi nite genithun natagedenei.

2 Kulu nasie getsi eyi dzineke ekaothle ile
kedi, etakho tene tuye tta naogedete olili.
3 Ekuton Jesus Bethany kue kotsun eli

Simon be etthun ijit ta eya eli, me kue
nainde ele, ko he sheti esi, ekuiti tsekoi
inthligi yego niniya nariti keele, tuni tatheo,
otie nariti nezo onte detii ehu onte, tsekoi
tuni nayiton esi ye tthi ke kedendi.
4 Eku
nane teneke ko dze ta kogo tuye genithun
eka kedi ehu, ayika tiri nariti estini kadi
keothet etsi.
5 Tta eyi samba yazi tai tene
ko la thunike oneno koosi keka nagotzendi
nite nezo, be ta tene etunetinike etutzeneini
ga. Eku tsekoi go kegephai ageti.
6 Eku
Jesus ekadi, tsekoi tuganaandi, ayika eyi tsekoi
nadateh, eyi se ga ati esi konezo ayila.
7 Tta
tene etunetinike ithlasi nakhe tho nateh ga,
tagonete etugoniini nathun nite, tuye ile ko
ga ekaati, kulu sini ithlasi nakhe ate ga ate
ile.
8 Eyi tsekoi etlai me ga tuye ile esi ka
ekayei : se zi nisoteh ga, kothe ye ta se ke
kedeli ga onte.
9 Etthi nakho desi, choti oyi
tiri konde nezo go kotzende atzei esi, oreyone
nnuke kulu, eyi tsekoi ayila eyichu mego
kotzende olili, mego kenitzedeti ga agonte.
10 Eku Judas Iscariot, chilikoi oneno nakhe
ko ta inthligi eli, yati ndetheke kotsun deya,
kotsun kogayeniti ga.
11 Eyike kogo ege-
ditthek esi, kondie aginte, samba ne gaotli
giendi. Eyi kotsun etini ko gaotii ga thani
yedenii se be lon niodedethe.
12 Ekaonte
nasie getsi, thlete thlekon ile shegeyi, atthe
dzineke, tinchati thlatzenithi kotsun, te chili-
koi eka giendi, choti ninethun eyi kotsun dote
nasie seootle ga, nini ehu tene he nda sheoti.

13 Eku te chilikoi nakhe yee godea, eka konde
chu, Kue kayodela kotsun thleatthe, eku tene
inthligi neninti thleatthe olili, tuni be ta tu
keekhe, me ke thleatthe. 14 Etini etlai kue
unyie detla esi, eyi kue tsun Kaothet tene
eka dandi. Mekeothere ade oh, chotie kue
agonte se chilikoi he Passover keondi ko he
sheti? 15 Eku etini taa kue konecha, eyi
onte nakonde, ka be yie tasi guthli, sendagotla
ehu ainte, eyi nakhe ga tasi ninathle. 16
Eku te chilikoi yee thlegedetla, kue kayodela
kotsun nigeniti, eka konde kesi egugeon; eyike
Passover ga segeli. 17 Eku ekhetsun te
chilikoi oneno nakhe he eyi kotsun detla. 18
Ekuiti gedetthi esi shegeshi chu agete, Jesus
adi, etthi nakho desi, nakhini se he sheayi
nakhe ta inthligi kogaseniti olili. 19 Eku
indigedea andarandi, oreyone, ithligi ta inthli-
gi, eka giendi, sini ate eli? Kaichu inthligi sini
ate eli? 20 Eku etini kotsun konde ekadi,oneno
nakhe, nakhe ta inthligi onte, mila tthaa ke
dete ele, eyi onte. 21 Niotsi ya seh denda ga
yego edatle ainte, eyi kesi agoti ga; kulu eyi
tene ga tuye olili, be ta gare Niotsi ya ko
gayeniti nite eyi tene tiri dee ke tene eli ga,
begooli ile nite me ga nezo olili. 22 Ekuton
kara shegeshi esi, Jesus thleteh nidichu, ye
ke yati chu, tayedezhi chu, ko gadindi chu,
ekadi chu, tiri achu, sheashi tiri se zi onte.
23 Ekuiti chie tu tuni niditon, ye ke yati, klaa
ko ganiton eku oreyone betsu geton. 24 Etini
eka konde chu, tiri se tele onte, koni bego

konde nezo ethle kotsende ga, tene gutthla
ga kaintli onte. 25 Etthi nakho desi tuhu
kotsu tiri chie tu be go eton ga ile, yudo esi
eyi dzine ke kotsun Niotsi kue aiicha nite,
kaichu koni bego eton ga agonte.
26 Eku shin ta geehin klaa, shith kotsun
tagedete, eyila Olives oyi. 27 Kaichu Jesus
eka konde, nakhini oreyone sini tta sego tuye
nathun olili, tuhu tuthi ke, tta edatle onte,
Sayoni kendi nanotli, eku sayoneke oreyone
kothani ajidea olili. 28 Kulu ekaonte sini
naita olili, kotlaa nakhe the Galilee kotsun
kenata olili. 29 Eku Peter Jesus tsun ekadi,
tene oreyone nini tta nego tuye genithun nite
esi, kulu sini ile touti. 30 Ekuiti Jesus eka
yendi, etthi ne desi, tlaka tuhu dzine, tuhu
tuthike dii cho tetih nakhe kotsun kothe,
Jesus ne keodesho ile, tai, sego eka dindi
olili. 31 Kulu kehosi tsun unkluthi ekadi,
ne he thlaothi ga nite kulu, ne keodeyo ile
desi, tuye eka dosi eyi chu oreyone chu
thlegedele. 32 Eku tthikeoyi Gethsemane
kotsun nigeniti esi, Etini te chilikoi kotsun
ekadi, nakhini, cho datthi udi, sini khayadoti
kotsun. 33 Ekuton etini Peter, eku James
chu, John chu, ye andi ga inchu, te ni ta
indidethi, te dze tuye andarandi lon. 34
Etini kotsun ekadi, Se taiyini ta otie taiithi
ate thlaothi ga esi, tushe se ta naande khae-
denai chu. 35 Ekuiti etini yundathe koyazi
detla nunke nadatha, khayaiiti chu, ekadi,
tuye ile ekagonte nite esi, tiri taiithi sego

nonithe ga ile. 36 Kaichu ekadi, Abba se
Tah, tasi oreyone ne ga tuye ile agonte, tiri
taiithi setsun doothi ile anele, kulu sini
aynithun kesi ile, nini ayninethun kesi olili.
37 Eku nitla, yageteh ko guon, Peter tsun
ekadi, Simon cho inteh lon? inthligi sa dze
ke ninio kotsun nega tuye se ga khaodenaii
eli? 38 Khaodenaii, khayadati chu. Ekaonte
nakhe chetzeta kotsun aandi ile olili, tene
taiyini etthi eka yenithun, kulu tene zi natset
ile. 39 Eku kaichu ko chasi detla, khayadeti
chu, atthe yatie ethlente ta ade. 40 Eyi
kotsun nadetla, kaichu cho yageteh ko guon,
(beh agecha eyitta) etlai giendi olili keogedeya
ile lon. 41 Kaichu tai, kogo nitla eka konde
chu, tuhu nadayi he kara nateh kulu, Kuta
agonte, eyi sa dze ke nonithe onte, ko-
gaanda, tene jiri ke ko ta gare ko gasetzinle
ga nigonthi agonte. 42 Nigathi, dote ga,
kogaanda, eyi tene ko gaseti esi, kho kotli
nitla onte. 43 Ekuiti khoni kara yati esi,
Judas nitla, oneno nakhe ko ta inthligi eli,
me he tene gutthla, bes cho, eku techin he
ta agete, yati ndetheke edetle kotinike eku
tene ko ta ondathike kotsun nigeniti. 44
Eku eyila tene ko gayeniti, Jesus onte me
keotzedeyo ga tasi aole ade lon, tene me
ketsetli nite ka etini onte olili, eyi taachu,
tsini me he nadate. 45 Eku Jesus kogo ni-
niya esi, Judas khoni yeniti deya eka yendi
chu. Mekothere, mekothere, ye ketsetli chu.
46 Eku teneke gete ila gikedete, tagiechu

chu. 47 Ekuiti tene inthligi yeka nathet
bes cho kaintla, ye ta yati ndethe chilikoi
inthligi nayeneka ye dzie tacheyinka. 48
Eku Jesus kotsun konde ekadi tene enei
tzichu kesi aai setsun date eli bes cho, eku
techin he ta seaachu ga? 49 Ka dzine
taonete yatzeti kue yie koganakhoneten ainte,
kulu seaachu ile lon; Kah Niotsi yatie kesi
agocha ga agonte. 50 Ekuiti oreyone gi-
gandi, eku gicha ajiodethe. 51 Eku chilikoi
inthligi ye ke detla, intene eli yu tekai zo
ye kedechu, eyi chilikoi yooton lon. 52 Ka
etini te yu tekai egandi, khi ekaonte intene
eli ko cha tsietla.

53 Eku Jesus yati ndethe cho tsun nige-
nichu, eku yati ndetheke eku ondathike chu
Scribes chu bego nitzeniti. 54 Eku Peter
ye ke nitha denda, yati ndethe kue kotsun
detla, chilikoi gedetthi ko ta theta, kon guthli
tta koga nanotthi ga. 55 Ekuiti yati ndethe-
ke, eku ko ta ondathike chu, ethle ta kogende,
ami Jesus go kotsi ekodoya ga kedi, Jesus
thlaoothe ga kedi he agete, kulu tene gugeon
hole. 56 Tene yego kogetsi thla nigeniti, kulu
ko yatie ethleginte kogende ile. 57 Eku tene
nane niniti yego kogetsi, eka kedi. 58 Jesus
ekadi, ka edithitthek. Sini tuye ile tiri Niotsi
kue ko ila ta koon nagonitle, eku tai dzine
ke tuye ile guli nagothitsi ko ila betii. 59
Eyi chu ekaonte ko yatie ethleginte kogende
ile. 60 Eku yati ndethe ko ta nathet Jesus
tsun konde ekadi, si eyi nezo ne go kogende? si

tasi kotsun koonde oh. 61 Kulu etini tasi adi ile, konde ile hole. Kaichu yati ndethe yetsun konde, eka yendi, si Christ anete, si Edarie me yazi anete? 62 Jesus ekadi, eyi ethle. Yundo goa esi, Niotsi yazi gaeinda olili, kaothet natsere he nonie ka theta, koh ta yake kotsun ninoja chu. 63 Ekuiti yati ndethe cho te yu nainchu, ekadi, kaichu tene ye ke kogende ga ile, kotoudea ile. 64 Me yatie thlini datthek. Ta nathun si? Kegodeti ta eka kedi, thlaoothe ga nite me ga nezo olili. 65 Ekuiti nane tene ye ke gedeze andarandi, ye ni ke tasi kegedechu, tasi oyi ta ye ke gedettha, eka giendi chu, tene ga yati, chilikoike agalandake go ila ta nagenetoos.

66 Eku Peter kue koya otsun eli esi, yati chilikoi tselia yega detla. 67 Eyi Peter gaeinda esi, kon ga ete ninothi, ye konita eka yendi chu, nini chu Jesus Nazareth kotsu me anete lon. 68 Kulu etini touti ndi, ekadi, modesho ile, tadindi adindi kekeodeyo ile. Ekuiti etini kadi kue kotsun kadeya, di cho tetih kela. 69 Kaichu tselia ye konita esi, teneke eyi nagedeya tsun konde andarandi, tiri ko ta inthligi eli. 70 Kaichu etini touti ndi, kokesi koya teneke eyi nagedeya kaichu. Peter tsun eka kedi, etthi ko ta inthligi anete, Galilean kotini tene anete ne yatie kesi konende ne keotzedeyo. 71 Ekuiti Peter dza konde, natoudeta he konde andarandi tiri tene mego koande esi, me keodeyo ile. 72 Ekuiti di cho, nakhe tetih. Peter chu Jesus me

yatie kenandi acha, etlai go ayendi esi, eyila
di cho, nakhe tetih kothe, tai, ne keodeyo
ile sego adindi olili. Peter ete go nainithet
esi. Ka etsek.

15 Eku sacho ekledon yati, ndetheke, te-
ne ondathike heta Scribes heta ko ga
kaothet yalike ethlenigeniti, ethletsun ko-
gende ga. Jesus mila thlegeetlu chu, yahone
kotsun ginadete, Pilate tsun giganiti chu.
2 Eku Pilate eka yendi, si Jews kotini
ko ga Kaothet anete? Jesus yetsun konde
ekadi, ekuta thla adindi. 3 Ekuiti yati nde-
theke tasi thla ye kecha yageti, kulu etini
tasi ade ile. 4 Eku kaichu Pilate yetsun
konde, ekadi, taonde konende ile? Kogainda,
tanete tasi go ne kecha kogende? 5 Ekaonte
kulu Jesus kala tasi ade ile hole. Eyitta
Pilate yegaodeli. 6 Eku edarie nasie getsi
esi, eyi tene kue ko tezin nagende esi, inthligi
kaothe ayole ga agonte, eyi tene olili genithun
esi. 7 Ekuton inthligi tene Barabbas oyi
guthli, tene he kue kotezin nande, ko he ko
kecha naogethe tta, tene thlagenithi ageti
lon. 8 Ekuiti tene gutthla Kaothet tsun
gooncha nataogethi, yanie ko ga ekayila kesi,
tuhu na ga ekayole genithun ta ageti. 9
Kulu Pilate kotsun konde, ekadi, si eka na-
thun, eyila Jews kotini ko ga Kaothet eli eyi
Kaothi anaotle eli?
10 Etini kulu ekeodeya ethie go oogeyhendi
tta ko gayenti. 11 Kulu yati ndetheke gade

esi, etini Barabbas kaothi anaotle ga, tene
tsun taoge deah agete. 12 Eku kaichu
Pilate kotsun konde, ekadi, ta nathun esi,
eyi Jews ko ga Kaothet eli adandi betsun
taothle? 13 Ekuiti kaichu gooncha kogende
techin ekonta ke thlaothe ga agonte. 14
Ekuiti Pilate kotsun ekadi, Ayika, etlai othlini
thetsi onte? Kulu koosi onkluthi natouge-
thi tta kedi, techin ekhonta ke thlaothe ga
agonte.

15 Eku ekagocha, Pilate teneke kondie
aothle yenithun Barabbas kaothi ayila, eyi
kotsun Jesus kedettha kogare kotsun ko ga
yeniti, techin ekhonta ke thlaothe ga agonte.
16 Ekuiti ekhoneke Jesus kue necha Prætorium
ooyi kotsun nigenichu, eyi kotsun ekhoneke
oreyone ethletsun koka kogende. 17 Eku eh
tekuz taginti, eku khos ta tthiti gi ga netli,
gi tthi ke ninio agete. 18 Ekuiti estini me-
tzonton andarandi, Jews kotini ko ga Kaothet
giendi. 19 Techin he gi tthi nanetli, gike
deze chu agete ekuri ginda nikodetli chu agete.
20 Eku Jesus he nagedatsi klaa, gi eh tekuz
eli gi nanadeah gi yu tanagiachu techin
ekhonta ke nigeninitsek ga kotsun kagidete.
21 Eku tene inthligi Simon ooyi Cyrene tsun
eli te ndee kotsu nitla, eyi Alexander eku
Rufus ko tah eli, koga detla, tiri tene techin
ekhonta keyekhe agiela lon. 22 Ekuyi Gol-
gotha ooyi eyi nigeniti, eyila, tene kesi yati,
kotthi tthuni eyi akedi. 23 Eku chie tu tetsi
tu jiri intaila etini yuton ga giganikon, kulu

yeton ile. 24 Eku Jesus techin ekhonta k
nigeninisek klaa, me yu taasha keka nageah
tene ko ta gagenitha. 25 Eku sa dze ke ta
ninio ainte techin ekhonta ke nigeninitsek lon
26 Jesus tthi kotege tsun ayi go thlanithe
tekedatle, Jews kotini ko ga Kaothet onte
27 Eku ye eh tene enei nakhe techin ekhonta
ke nigeninitsek, inthligi me nonie ka, inthligi
me intzu ka. 28 Eku Niotsi yatie ade esi,
ka etthi ekagocha, tene jiri ko ta edota ainte.
29 Eku teneke giga kenadeta natougedeta
gete tthi gitsun esheeshi, eka giendi chu, eh
nini tuye ile yatzeti kue nagonetli, eku kaichu
tai dzine ke nagothitsi dindi. 30 Ete tza-
nendi, techin ekhonta kotsun taneneta. 31
Eyi chu vati ndetheke eku nagedatsi Scribes
he ethletsun ekakedi, guli tene ko tzaindi
lon kulu tuye ete tzandi. 32 Christ Israel
kotini ko ga Kaothet anete nite techin ekhonta
kotsu noneta nite chu nakhini chu bego su-
ditli olili, eyi tene nakhe ye he techini ekhonta
ke nigeninitseke metsun natougedeta. 33 Eku
sa dze ke edzentai ninio kotsun, eyi ninike
thlachoe kotinitli agocha, sa dzeke inthlai
ton ninio kotsun. 34 Ekuiti sa dze ke inthlai
ton ninio esi, Jesus onkluthi konde he eze,
ekadi, Eloi, Eloi, lama sabachthani tene yatie
ta se Niotsi, se Niotsi ayika se ganendi ? 35
Eku nane tene ekuyi meka nagedeya esi, ekadi
gedithek tta, ekakedi, gaanda, Elias tsun yati.
36 Ekuiti tene ko ta inthligi ejidetla ni tu
tetsi yetanitle techin ke ninio yuton ga ye

ganike, he ade, etunaini, begaiota etakho Elias
nayinchu ga naoya esi. 37 Eku Jesus onklu-
thi konde he eze, te shi hole acha thlanithet.
38 Eku yatzeti kue koyie kotatiniton ga
eli, thleintla, inthla be lon kotsun. 39 Ekuiti
ekhoneke ko ga kaothet ye ga nathet esi.
Eku Jesus onkluthi konde he eze te shi hole
acha thlanithet ka ye kanita ekadi, etthi tiri
Niotsi me yazi ainte. 40 Tsekoike chu aginte,
eyike nitha kogu gigaienda ko ta inthligi
Mary Magdalene onte, kaichu Mary James,
eku Joses ko mo eli, Salome chu. 41 (Eyike,
etini Galilee kotsun ainte ton gikedete aginte
ye ga tasi ageti) yenaneke tsekoike thlagedete
ye he Jerusalem kotsun gedete. 42 Ekaonte
ekhetsun nonithet esi, sendatzeoli dzineke
onte, eyila etai dzini tazi onte tta. 43 Joseph
Arimathæa niniya ko ga kaothet yalike ko
ta inthligi tene nezo eli, Niotsi ko ga Kaothet
go naniethet Pilate kotsun detla, Jesus zi
yeodeke. 44 Eku Pilate egaodeli ka thlanithet
ainte ile yenithi, eyitta ekhoneke ko ga kaothet
yika konde, si tha thlanithet ainte yendi? 45
Eyi kotsun etthi ye go keodeya esi, ekhoneke
ko ga kaothet gade onte eku me zi ye ganiti.
46 Eku etini ekluni tekai kogo nayendi ye
zi nidili ekluni tekai ye ta yedendi, tthe ta
theotza tzetsi eyike me zi koyininti, tthe ye
ke niyedinkhe, eyi he thetza go kotatiniton.
47 Eku Mary Magdalene kaichu Mary Joses
me no eyike me zi koyiginti esi ka gigai-
enda.

16 Eku etai dzine anonte esi, Mary Magda
lene kaichu Mary Joses me no Salom
chu nariti thlekon nagendi, Jesus zi, kegede
ga yego ninite agonte. 2 Eku yundo dzin
ke seh ekledon, dzine khata atthe dzine ke
sa kaioniti theitza go niniti. 3 Eku ethletsu
eka kedi, Ami theitza ye ke kotatinito ga e
tthe yahone na ga nayedokhe olili? 4 Eku
ko gagenda esi, ka tthe yahone nayeddedekh
ainte, otie necha onte eyitta. 5 Eku theitza
koyie gedete, chilikoi elaonde nonie ka theta
kagenita, yu tekai nendeth ta theta, eku
yagenejit agete. 6 Eku najit ile konde
Jesus Nazareth kotsun mika gaanda, eyi techin
ekhonta ke nigeninitsek; ka naita ainte, cho
onte ile me zi yida bedake kogaanda. 7 Eka-
onte nakhini ketanathledatla me chilikoi go
dandi, Peter chu, ka Jesus nakhe the deya
Galilee kotsun, ekuyi be gaanda olili, nakhendi
kesi lon. 8 Ekuiti khidi theitza cha koka-
outhlegethe, ko cha nathlegedeta. Egenejit
tta agete, egaogedeli chu agete tene oyi tsun
eyi kogo tasi kedi ile genejit tta. 9 Ekacha
onte seh ekledon, dzine kaata, atthe dzine ke
Jesus naita onte, ekuiti Mary Magdalene tatthe
yeodei, eyi ainte, edarie thlini thlatingi ye cha
ondete. 10 Eyi kotsun etini kotsun detla,
eyike ye andi agete kogo kotsun konde, in-
didegethi aginte yagetsek chu. 11 Getetinike
chu ka Jesus naita ainte kogo geditthek esi,
eyi tsekoi yeodei sugedinli ile lon. 12 Eyi
kokesi Jesus tene nakhe tsun eteodei, guli

lacha, kade kotsun thlegedetla dincha kotsun
konta thlegedete. 13 Eyi kotsun oreyone ko-
tsun gedede konde nagogedeo ga, kulu eyike
chu, ta ko kedi esi sugedinli ile lon. 14 Eyi
kokesi Jesus, te chilikoi oneno inthligi gedethi
shegeshi ga, kotsun deya, yego etthi genithun
ile he, ko dze koteyet aginte tta, etini sude
kotsun konde, eyi ga chu, etini naita klaa eyi
ke gigaienda esi, ka kotsun kogo kogende, kulu
sugedinli ile lon. 15 Ekuiti Jesus kotsun
ekadi, oreyone nun ke kotsun date, konde nezo
he tene oreyone kotsun koande. 16 Eku tene
oyi etthi yenithun esi, ye ketaizi nite chu, te
taiyini ekeondi ga agonte, kulu tene oyi etthi
yenithun ile esi tsiidathe ga agonte. 17 Eyike
teneke etthi genithun esi, tasi edoriya ko he
yagootii olili. Si zi ta edarie thlini tene cha
ongodote ga agonte, guli tene yatie kesi ta
yageti koni ethle yakogende olili. 18 Na-
toothi thlini nigedili chu olili, nariti thlini
geton nite, ye ta gare tene thlagenite ile, tene
eya yagoli esi, gete ila ko kegedete nite senda-
gecha olili.

19 Ekaonte kaothet kotsun konde klaa, yake
kotsun yaisha ainte, Niotsi nonie ka theta
chu. 20 Eyike yee nagedete, oreyone nini
ke kogo kogende, Kaothet ko he ai, ko yatie
ta gare tasi yedoriya ageti agola. Amen.

KONDE NEZO

ST. LUKE GADE.

---

1 Ekagonte tene thla yatie koka kotzend
ga, otie tekenigedetle ga agete esi, eyil
tasi kogo nakhe ta seh etthi tzenithun esi.
Eyike yatie nakhe gagenite esi kesi, eyike ta
tthe kotsu konda ta tasi ko gagenda esi, kond
nezo yatzeti koga yatike aginte chu. 3 Eyitta
sini chu se ga konezo agonte, tatthe kotsu
otie sude tasi ko keodeya lon, etthi kes
netsun tekenidotle ga agonte, eyitta, eh konezo
anete Theophilus. 4 Eyi ago tasi kogo kogane
otzeneten esi, otie etthi aginte ko kodinesho
ga agonte.

5 Eka go cha esi, Herod Judea nini ke ko
ga Kaothet eli kotsun, inthligi yati onte
Zacharias ooyi, Abia kotini ko ta inthligi onte,
me tsekoi Aaron be tueke ko ta inthligi eli,
Elisabeth ooyi. 6 Inthla sude etthi tene
aginte, Niotsi nda, me yatie kegendi, Kaothet
ga yatie etthi sude go kesi ageti, kogandi

hole. 7 Eku ko yazi hole, Elisabeth tsuta he
etii ile hole eyitta, inthla tha kotsu tene
aginte, go ghai thla chu. 8 Eku ekagocha,
yati yalike ko he Niotsi nda yati eli ton,
etetini te agalanda ai ainte. 9 Yati yalike
gete kesi ageti, kulu etini dze thlekon tuni ta
dikon ati, ye agalanda ga Niotsi ga yatzeti
kue nuyie deya. 10 Kulu tene gitthla thla-
choe kade kue ko ga yatzeti, ekuiti sadzeke
ninio onte, dze thlekon tzedikon onte esi.
11 Ekuiti Kaothet kotsun yake kotini inthligi
yetsun naiya, tthi tzedekon me ke dze thlekon
dikon onte me nonie ka nathet. 12 Ekuiti
Zacharias ye konita esi, yego tuye yenithun,
keonejit acha chu. 13 Kulu yakekotini eka
yendi. Nojit ile, Zacharias ete ga natarinti
esi, ka editthek onte ago, ne tseke Elisabeth
netsu ne yazi guthli ga agonte eku mizi John,
ooyi adindi olili. 14 Eku nini, bego nindie ga,
bego edadiye ninethun olili chu, beguli nite
tene thla yego kondie ga, olili. 15 Tta ne
yazi Niotsi nda godincha olili, chie tu, eku kon
tu, yeton ga ile, eku Edarie Nezo ye ta gare
natset olili, me no tsu niniya kotsun. 16
Eku etini, ete gare Israel kotini ko ta tene thla
Niotsi ko ga Kaothet tsun, ketanagodeah olili.
17 Ka ye the denda ga agonte, Elias kesi te
taiyini nezo he natset he anai olili, ko tah
yalike, ko yazi yagoli esi, ko dze tare ethletsun
ketanonitzethe agoi ga; eku ethle kecha nao-
gethike, sude etthi ageti yalike, go kesi kuge-
shon tsun anagoi; ekaonte, teneke Kaothet ga

yundo etthi godea ko ga sendagetla olili
18 Eku Zacharias yakekotini tsun ekadi
Taogade tiri kekodeyo! Tta sini undeliko
ate, se tseke chu tseunkoi nonithet onte. 19
Eku eyi yakekotini yetsun konde ekadi. Sin
Gabriel ate, Niotsi nda nathet; netsun konde
ga sedea ate, tiri konde nezo ne dosi ga chu.
20 Eku, gainda, thade detli anecha ga, tuye
konende chu, eyi dzine ke kotsun, ta adesi
esi, tasi ekagocha ga agonte, se yatie sudinle
ile eyitta, etthi ninigonthi nite eyi ekagocha
olili. 21 Teneke Zacharias ye ta nagende
esi, etini tha yatzeti kue yie nainde ele,
tacha genithun. 22 Eku etini kadetla esi,
tuye kotsun konde, eyitta etini yatzeti
kue yie edarie kotsu tasi gaienda ate keoge-
deya, etetsun kotedete mila ta, tuye konde
anacha tta. 23 Ekagocha yatzeti kue
tsun, etetini ye agalanda anonte esi, te kue
kotsun nadetla. 24 Eku eyi dzineke kokesi
me tseke Elisabeth ka tsuta he acha lon,
etenanei thane nande eli, sa sulai nonithet
kotsun, ekadi, 25 Kaothet setsun nezo otie
asinthi, eyi dzineke se gainda, teneyu kogo
ooya ethle seon hole asila. 26 Eku sa edze-
ntai nonithe ton, eyi yakekotini Gabriel ooyi,
Niotsi kotsu yedea, Galilee nini ke kue kayo-
dela kotsun Nazareth ooyi. 27 Etethekoi
tsun acha, David te lotini ko ta kotsu tene ate,
inthligi tene Joseph ooyi yiochu yenithi, eyi
etethekoi Mary oyi ainte. 28 Eku yakekotini
yego niniya eka yendi chu, konezo anete, otie

nego sa tzenithun. Edariye ne ate ga, tsekeoi
yalike ko ta konezo anete. 29 Eku ye kanita
ton me yatie ade esi, kogo tuye yenithun tta,
tini ta kogo khotheti, taonte agaonte, eyila
tasi go se tzedi lon. 30 Eku yakekotini eka
yendi, nojit ile, Mary, Niotsi netsun otie mi-
ndie ate. 31 Eku, gaienda, tsuta he ninenetin
ga agonte, netsu ne yazi beguthli olili eku
Jesus mizi dindi olili. 32 Tene koosi ndethe
olili, Niotsi ndethe me yazi giendi olili. Niotsi
Kaothet onte tta, David te lotini ko ga Kaothet
kesi, etini chu yetlaa Kaothet ayole ga agonte.
33 Etini chu Jacob ko lotini gete kue ko ga
ithlasi kotsun kaothet ga agonte, eyi chu ko ga
kaothet eli be lon guthli ile. 34 Ekuton
Mary yakekotini tsun ekadi, taonde ekagonde
olili sini teneyu kekeodeyo ile touti. 35 Eku
yakekotini yetsun konde ekadi. Ka Edariye
Nezo netsun acha olili, Niotsi natset eli ne ke
ai olili; eyitta eyi Edariye tsun menineneti ga,
beguthli nite, tlaka Niotsi me yazi ooyi olili.
36 Eku, gainda, nendare Elisabeth, etini chu
tseonkoi nonithet onte tsuta he atii lon, ka sa
edzentai kotsun he ate, etini me yazi hole
tzedi ga kulu onte. 37 Niotsi tsun me yatie
acha esi, natset ile tuye eka tzedi, me ga tuye
ile. 38 Eku Mary ekadi, gaienda, Kaothet
me chilikoi ate ga, eka se cha ga olili si, nini
ne yatie kesi adindi. Ekuiti yakekotini ye
cha detla. 39 Ekuton dzineke Mary nietla,
dincha kotsun shith ke tatzata khidi ate, Juda
nini ke kue kayodela kotsun ate. 40 Zacha-

rias me kue nuyie detla Elisabeth ye ketset
chu. 41 Eku ekagocha, eyila, Elisabeth
Mary yetsun konde koetle ton, me yazi m
cho ta gooncha nayeta kedeti. Elisabeth ch
Edariye Nezo otie natset ye ate. 42 Eyitta
etini gooncha onkluthi konde ekadi. Tseko
yalike ko ta konezo anete, ne yazi ne cho ta
konezo onte lon. 43 Taonde kogo onte, eyila
setsun Kaothet me no sego nitla ate? 44 Tta,
gaienda, setsun konende esi, koni se dzie ta
editthek koetle, tsuta se cho ta gooncha
nayeta kedeti mindie he ati lon. 45 Eyi
tsekoi ye ga suga agonte, eyigo etthi yenithun
tta, eyila, Kaothet adi esi, tasi be ta gare
anaotli ga tlaka tuye ile ekagonde yenithi eyi
ago. 46 Eku Mary ekadi. Se zhini te ko-
tsun Kaothet kodinchai anaothle esi. 47 Se
taiyini ta sude mindie Niotsi se tzande eli
chu. 48 Tiri nini ke koosi tsekoi natii ate
kulu etedeini se gaienda; eyi ago, tuhu
kotsu tene kotinike oreyone, ne ga konezo
agonte se tzedi olili. 49 Etini konda-
thetsun natset eli, tasi konecha ayele onte,
mizi edadiye onte. 50 Eyike mego tze-
nejit esi, etini ka etugoneini, tene kotini
kotsun tene kotini yagoli kotsun. 51 Etini
te koni ta gare nagotset anagoi, teneke khao-
tzeti esi, ko dze tare dza tzeninthun tta, yaetzi-
nteh anagoi lon. 52 Etini Kaothet yalike
hetah, ko ke tatzedetla elaonde esi, koi
tzedetthi agola. eyike etunetinike yatzeneshi
olili. 53 Teneke tasi go tegedendie ka

taneo aginte kotsun kogadindi, kulu tene
natii ile yalike, koga tasi hole anatli nago-
dea. 54 Me chilikoi Israel yetzainde lon,
etugoneino ga agonte, ka kenandi. 55 Nakhe
ondathi yalike kotsun konde kesi, Abraham
kotsun chu te skinike kotsun chu, ithlasi ga
agonte. 56 Eku Mary tai sa kotsun yenainde
ele, eyi kotsun te kne tsun nadetla. 57 Eku
Elisabeth te yazi goli ga, ka ninoothi. Ekuta
te yazi niyeniti. 58 Eku teneke yetsun kho
nagete, te lotinike chu egogeditthek, eyila Kao-
thet gooncha, yego etugoneini, eyi ago ye he
kogo kondie. 59 Eku ekagocha begoli kotsun
edzentingi dzine nonithet esi, ka tsuta be
tthuni kedetta ga nigeniti. Eku be Tah kesi
mizi getsi Zacharias ooyi. 60 Eku me no
kotsun konde, touti adi, ekaooyi, ga ile. John
ooyi ga agonte. 61 Eku eka gienda ne lotini
ko ta inthligi mizi ekaooyi guthli ile lon. 62
Eku taoyi ga ne tah tsun naogetsi. 63 Eku
etini tasi me ke etzedintle ga yika konde, eku
teke nidatle, ekadi, mizi John ooyi. Eku
oreyone begaogedeli. 64 Ekuiti klakhoni te
tha dintzi, te thade kaothi acha, ka konde chu,
Niotsi tsun masi adi chu. 65 Eku teneke
kogo nitha kotsu egogenejit. Eyi kotsun tiri
tasi oreyone ekagocha esi, Judea ninike shith ke
oreyone kogo kotzende. 66 Eyike kogo tze-
ditthek esi, ko dze ta natzenei, ekatzedi, tiri
chilikoi taondi onte ga olili. Eku kotsun
Kaothet otie yetsodete lon. 67 Eku me Tah
Zacharias Edariye Nezo otie natset ye ate, eku

edariye go yati, ekadi.
68 Niotsi Israel kotini ko ga Kaothet me go sa tzenithun. Tta te chilikoi kotsun anacha, ko ga dedetin ga chu ati.
69 Tene taiyini tzonda ga ko ga konezo koon ati, David te chilikoi be lotini ko ta inthligi natset yenesho lon.
70 Yunditon yati kooyshonke tene tekai aginte ko yatie ko ta gare kotsun konde kesi ati; tatthe tiri nini holi kotsu aginte.
71 Teneke nakhe chaigeethe esi, ko cha nakhe kendi ga agonte. Eku teneke oreyone nakhe tsugedetene, go ila cha athiti chu.
72 Eku nakhe Tah kotsun ade kesi etunakhoniini ga agonte, me yatie nezo ondidoshi ga ile, ka kenandi ga ati.
73 Nakhe Tah Abraham tsun konde, etthi yatie ta ade.
74 Eyi nakhe ga akaole, teneke nakhe chaigeethe esi, gete ila ta nakhe tzoton ga tuye, eyitta kogo niijit ile he me ga agalaiita ga agonte
75 Tene dze tekai he ta, sude atthi he ta, menda atthiti, nakhe lon kotsun ekaoti.
76 Nini chu chilikoi, Niotsi ndethe ga yati kooyshon netzedi olili; Kaothet eli esi me the ton dinda ga olili, me ga tulu ete kesi seanele olili.
77 Te chilikoi gete taiyini ketzendi go keotzedeoyo ga agonte, ko othlini kogo ondete gade onte.
78 Niotsi na ga tegare etugoneini te dze kedeti, Eyi ago kake kotsun yeakon olili, kotsun sateh lacha nakheniti olili.
79 Teneke gotinitli ta tzedetthi esi, eku tene the inko ko ke aginte esi, eyike ko ga keniti agocha; tsini godea kotsun gete ke keta kenaogedethi ga.
80 Eku eyi tsuta neye chu, te taiyini natset acha chu, kulu

khi kade kotthii ke nainde ..e, Israel me
gatzenda ga, etthi nigoonthi tsun ainte.

2 EKUTON eyi dzineke Cesar Augustus me ya-
ne ta gare teneke oreyone nini ke etzedotah
ga agonte ndi. 2 (Eyila tene etzedotah esi
atthe Cyrenius, Syria nini ke ko ga kaothet
eli ekayela.) 3 Eku tene oreyone etzedotah
ga monete gete kue kotsun tzedete. 4 Eku
Joseph chu Galilee nini ke kue kayodela Naza-
reth ooyi eyi kotsu detla, inthligi kue kotsun
Bethlehem ooyi David gade mizi getsi (etini
chu te lotini chu David tsu aginte, eyi kotsun
tene onte). 5 Mary chu me tsekoi ga tene eli
detla, inthla egedotah, tsuta he atii lon. 6
Ekacha chu ainte, eyila ekuyi nagete kotsun,
tlaka te yazi niyeniti ga me dzine ninoothi
eli. 7 Ekuta te yazi koni niyeniti ainte, yu
nendeth cho ta ye kedende, ejidi kue yie klo
ke ninichu, khaton ko ga kue gootii kulu tene
ta taneo onte. 8 Ekuton chu eyi nini ke
sayoni kegendi, eku kade nioke nagete, tuthi
ke gete sayoni kegendi. 9 Eku, gaienda,
Kaothet kotsun me yakekotini inthligi kotsun
naiya, ekuiti Kaothet kotsun me saniti ko ke
sateh eyitta yagenejit. 10 Eku yakekotini
eka konde najit ile, gaanda, konde nezo nakho
desi gaate, otie nakhindie ga chu, tene
oreyone kogo kondie ga agonte. 11 Tta tuhu
dzini ke David me kue kayodela yie *Tene
Kendi* meguthli onte, eyi Christ onte tene tsun
Kaothet onte. 12 Eku tiri be gare kodayo

olili, tsuta gaon olili, yu nendeth cho ta
yedende, ejidi kue yie klo ke theti. 13 Ekuiti
tklakhoni yakekotini inthligi ye he yakekotini
gitthla yagili, Niotsi tsun dinchai tzenithun,
eka tzedi chu. 14 Niotsi ndethe eli metsun
goocha sa tzeninthun ga, nun ke tsini agete,
tene tsun mindie ga agonte. 15 Eku eka-
gocha, yake kotinike ko cha tzeethi yake
kotsun atzecha, sayoni kegendi ethle tsun eka
kedi, Bethlehem kue kotsun tuhu nadoote esi,
eyi tasi agocha kogaoota, eyila Kaothet be
keodiya anakhola kesi. 16 Eku khidi agete
kogo nigeniti, eku Mary chu Joseph gugeon;
eyi, tsuta chu, ejidi kue yie klo ke theti. 17
Ekuiti, ko gagenda ton, eyi tsuta go konde
ekeogedeya agola esi, eyi kogo konda ya-
kogende lon. 18 Eku eyike oreyone kogo
geditthek esi, eyila sayoni kegendi tasi kogo
kotsun yakogende egaogedeli. 19 Kulu Mary
eyi yatie oreyone ko keindi, te dze ta kogo
nainethe chu. 20 Eku sayoni kegendi ketana
gedecha, Niotsi yego dinchai genithun, yego
goocha sa genithun tasi oreyone kogo ge-
ditthek, ko kagenita chu, kotsun kotzende
kesi. 21 Eku edzentingi dzine anonte, tsuta
be etthun kedetta ga, tlaka eku mizi getsi
Jesus giende, me no tsun niniya kotbeton
yake kotini kotsun konde ekaoyi olili ade kesi
agetı. 22 Eku tsekoi ete kesi te yazi go kade
nande, Moses me yatie kesi ati, ka anonte esi,
Jesus Jerusalem kotsun nigeniti Niotsi nda
yatzeti kue nootih ga. 23 (Kah Niotsi yatie

ke edatle onte, atthe tsuta beguthli eke onte
esi, Niotsi gaoti ga elaonde agoute) 24 Eyi
ga Niotsi nda yatzeti kue tasi gaole, tta Niotsi
yatie ke ade kesi, eyila imie nakhe esi, teteoni
ya nakhe kulu. 25 Ekuton, gaanda, inthligi
tene Jerusalem ko ta nainde Simeon ooyi,
sude etthi tene ainte, khayadeti tene eli Israel
ko ga Kaothet guthli go naimithet, Edariye
Nezo natset ye ate. 26 Edariye Nezo tagare
sude ete go ekeodeya, thlaothe kotheton Christ
Kaothet ye gaonda ga agonte. 27 Eku Edarie
Nezo gade yatzeti kue nuyie detla, ekuiti eyi
tsuta Jesus me choke ye he nigenitla, Niotsi
yatie kesi me ga tasi agoti ga. 28 Eku
Simeon, me koni ta tayediti, Edarie tsun maci
ade, ekadi chu. 29 Setsun Kaothet tuhu ne
chilikoi kaothi asinle, tsini he ne yatie kesi
anaoti ga. 30 Tta tene kendi guthli ele,
senda ta mekanita. 31 Eyi oreyone tene
kotini ko ga konda anela. 32 Ghaton ko ga
keniti guthli ko ke sateh ne chilikoi Israel ko
ga saniti olili. 33 Eku Joseph chu me no chu
egaogedeli, eyila, tasi yege kogeude tta. 34
Eku Simeon ko ga yati, me no tsun ekadi,
gaienda, tiri tsuta ete gare koon, Israel ko ta
tene thla koi gedethe chu niginteh chu, tasi
onte begare soni kotzende ga agonte. 35
(Etthi bes cho ne dze ye ganika elaonde olili)
ko dze ta nainitzethe tene thla kogo keotzedeya
olili. 36 Eku inthligi tsekoi Anna ooyi vati
kooyshon onte, Phanuel me tue onte Asher
kotini ko ta kotsun, sude tseunqui nonithe

ainte, thlatingi khaie kotsun teneyu he nainde,
atthe tsekoi eli kotsun. 37 Ekuton te tene
hole esi, eyi kotsun etini edzentingi oneno
ondathetsun tingi ghaie kotsun ka yenda,
yatzeti kue cha detla ile, ekuta Niotsi ga aga-
landa, etedekon he, khayadeti he, tuthi ke chu
dzini ke chu ati. 38 Ekuiti tlakhoni nuyie
detla esi, eyi chu Niotsi tsun masi ade, teneke
oreyone kotsun yego konde, eyike tene taiyini
nagondi ga ndeootle genithun, Jerusalem ko ta
kotsun. 39 Eku Niotsi yatie kesi ade esi, ka
oreyone yega anagei klaa, ekuta Galilee nini
ke tsun nagedecha, gete kue kayodela tsun
Nazareth ooyi.

40 Eku eyi tsuta ka neye, te taiyini natset
acha otie kooyshon eli chu, Niotsi tagare otie
ye tzaindi chu ainte. 41 Ekaonte sayoni thla-
tzethe he edariye nasie getsi, eyiga me choke
ghaie taonete Jerusalem kotsun gedete. 42
Eku Jesus me ghaie oneno ondathetsun nakhe
nonithet esi, tlaka Jerusalem kotsun nigeniti
nasie getsi kesi agete. 43 Eku dzine akanete
ageti koga anaginte esi, ka ketanagedecha,
eyila tsuta Jesus kotlaa Jerusalem ko ta theta,
Joseph me no chu yego keogedeya ile lon.
44 Tene gitthla ko he ainte, ko ke detla onte
genithi, inthligi ādzine kogethi, eyi kotsun ko
lotini ko ta, tene oyi ko keogedeyo ko ta, yika
kagenita. 45 Eku giguon ile tta, Jerusalem
kotsun ketanagedecha yika kagenita. 46 Eku-
ton ekagoecha tai dzine ke nonithe klaa, ya-
tzeti kue yie giguon, tene kooyshon yalike ko

ta theta, kothetho chu, yatie go godeke ate.
47 Eyike oreyone me yatie geditthek esi,
kokenayadete tta egaogedeli. 48 Me gagenda
ton, otie tuye genithun. Me no eka yendi.
Se yazi ayika eka nakho nela? gaienda, ne
Tah chu, sini chu, otie indidia tta nika gaiita.
49 Eku etini eka konde. Taonde sika kanata
sodasho ile ele? Ka se Tah me neli aga-
laonda ga agonte. 50 Kulu eyi yatie kotsun
konde esi, ego keogedeyo ile. 51 Eyi kotsu
etini go he acha, Nazareth kotsun ko ke deya,
otie kokeati chu: kulu me no tiri ya ie
oreyone te dze ta ko kendi. 52 Eku Jesus
koosi kooyshon acha, otie neye chu. Niotsi
ye gonieto chu tene chu ye gonieto.

3 Ekaonte Tiberius Cesar ka oneno onda-
thetsun sulai ghaie kotsun ko ga kaothet
nonithet ton, Pontius Pilate Judea nini ke
ko ga kaothet eli chu, Herod Galilee nini ke
ko ga mekothere ndethe eli chu, me chili
Philip Ituraea nini ke mekothere ndethe eli,
Trachonitis ko ga kotsun chu. Lysanias Abi-
lene nini ke mekothere ndethe eli. 2 Annas
eku Caiaphas yati ndethe cho aginte. Eku
John Zacharias me yazi kotthii ke nande ele
ton, Niotsi me yatie ;etsun anacha. 3 Eku
Jordan nini ke oreyone kogo kenata, kotsun
konde esi, ko ketaizi go, othlini go koketzinle
keka kogo ontzedete ga agonte. 4 Esaias
yati kooyshon eli yego konde, ka me yatie
edatle onte, ekadi, tene inthligi konde onte,

kotthii ke eze onte koetle, Kaothet esi me tulu
me ga konezo seathli, me ga etthi godea se
etthi aathla. 5 Oreyone koteh yeke taneo
olili, shith eku shith neeha ile oreyone niteh
lanagotla olili, etthi dea ile chu etthi gedea
agole, tulu jiri konezo agole ga agonte.
6 Tene oreyone Niotsi ko ga Kaothet guthli
esi, tene kendi ga, ka be gatzenda olili. 7 Eku
tene gitthla mego nitzeniti ko ketaizi ga, etini
kotsun ekadi. Eh natoothi thlini laathle, tene
tsingoote yunda esi, eyi ko cha ete keandi ami
eka nakhe ndi? 8 Nakhe othlini go kokea-
thle nite, othlini cha nadaah, ekuta Abraham
kotini athiti, nakhe Tah eli eka dandi anda-
randi, kulu eka nathun ga ile; tta nakhe desi,
Niotsi tuye ile tiri tthe tsun tene etsi, Abra-
ham be yazi ga tuye ile ndi. 9 Tuhu ekuta,
ka kotthii tsu chinne tsata ninio onte, eyitta
techin oreyone nezo ile esi, ka kaotthii ga, thle-
yodtthi be kedoli ga chu. 10 Eku teneke eka
giendi, eka kedi, ekaonte nite nakhini taootle?
11 Etini kotsun konde ekadi, tene eh nakhe
betsun nite, eyila tene eh betsun ile esi, inth-
ligi yegaoti, tene beh betsun esi, eyi kesi
ekaole ga. 12 Eku samba naetsike mego
nigeniti, etini ko ketaizi ga, ekagiendi chu,
Mekothere nakhini taootle? 13 Ekuiti etini eka
konde, eyi ekanete nakhe gaoshi ga etthi onte
esi, eyi zon kogo nidathli. 14 Tene ekhonike
eyi chu gitsun konde eka giendi. Nakhini
chu taootle? Etini eka konde, estini tene
nakhego genejit agoathle ile, tene go koatsi

ile, ekanete samba nakhetsun naondi ga
agonte, ekanete ka thla onte nathun. 15
Eku teneke tasi go nagedeii, tene oreyone ko
dze ta nanigethet, si John onte, si Christ onte
esi ago genithi. 16 John kotsun konde ore-
yone tsun ekadi. Sini sude etthi tu ta nakhe
ketaizi, kulu etini se ke denda si se hoose eli,
be kechini klu ejeeke ga laate ile. Etini
Edariye Nezo ta nakhe ketaizi olili kon he
chu. 17 Be ta nitzi eka tzei mila ta theon,
be ta techin teh koketzedete late, klola tthi
thlegeetli, be kue koyie gedetli, kulu betose
thlainte nigenitli be kedinle ga, tuye kon net-
thi chu. 18 Eku guli tasi go me yatie kesi
konde he tene kogagoneten lon. 19 Kulu
Herod mekothere ndethe eli, John yetsun
konde, Philip me tseke go ate, Herodias ooyi,
Herod tasi thlini ati, eyi chu oreyone kogo ye
konde. 20 Kulu tiri ati esi koosi onte, John
kue kotezin nuyie nitih ayila. 21 Ekuton
tene oreyone ko ketaizi agecha, ekagocha esi,
Jesus chu ye ketaizi ainte, eku khayadeti,
yake thlaintla laonde aeha. 22 Eku Edariye
Nezo inie bodate laonte ye ke tanetla, ekuiti
yake kotzende koetli, ekadi, tiri se yazi neli
ne gonieto, otie netsun sindie ate. 23 Eku
Jesus be ghaie koni tai oueno andarandi, (eka-
tzedi ga) Joseph me yazi onte, etini Heli me
yazi ainte. 24 Etini Matthat me yazi ainte,
etini Levi me yazi ainte, etini Melchi me yazi
ainte, etina Janna me yazi ainte, etina Joseph
me yazi ainte. 25 Etini Mattathias me yazi

ainte, etini Amos me yazi ainte, etini Naum
me yazi ainte, etini Esli me yazi ainte, etini
Nagge me yazi ainte. 26 Etini Maath, etini
Mattathias me yazi ainte, etini Semei me yazi
ainte, etini Joseph me yazi ainte, etini Juda
me yazi ainte. 27 Etini Joanna me yazi
ainte, etini Rhesa me yazi ainte, etini Zoro-
babel me yazi ainte, etini Salathiel me yazi
ainte, etini Neri me yazi ainte. 28 Etini
Melchi me yazi ainte, etini Addi me yazi
ainte, etini Cosam me yazi ainte, etini Elmo-
dam me yazi ainte, etini Er me yazi ainte.
29 Etini Jose me yazi ainte, etini Eliezar
me yazi ainte, etini Jorim me yazi ainte, etini
Matthat me yazi ainte, etini Levi me yazi
ainte. 30 Etini Simeon me yazi ainte, etini
Juda me yazi ainte, etina Joseph me yazi
ainte, etini Jonan me yazi ainte, etini Elia-
kim me yazi ainte. 31 Etini Melea me yazi
ainte, etini Menan me yazi ainte, etini Mat-
tatha me yazi ainte, etini Nathan me yazi
ainte, etini David me yazi ainte. 32 Etini
Jesse me yazi ainte, etina Obed me yazi
ainte, etini Booz me yazi ainte, etini Salmon
me yazi ainte, etini Naasson me yazi ainte.
33 Etini Aminadab me yazi ainte, etini Aram
me yazi ainte, etini Esrom me yazi ainte,
etini Phares me yazi ainte, etini Juda me
yazi ainte. 34 Etini Jacob me yazi ainte,
etini Isaac me yazi ainte, etini Abraham me
yazi ainte, etini Thara me yazi ainte, etini
Nachor me yazi ainte. 35 Etini Saruch me

yazi ainte, etini Ragau me yazi ainte, etini
Phalec me yazi ainte, etini Heber me yazi
ainte, etini Sala me yazi ainte. 36 Etini
Cainan me yazi ainte, etini Arphaxad me yazi
ainte, etini Shem me yazi ainte, etini Noe me
yazi ainte, etini Lamech me yazi ainte. 37
Etini Mathusala me yazi ainte, etini Enoch
me yazi ainte, etini Jared me yazi ainte, etini
Maleleel me yazi ainte, etini Cainan. 38
Etini Enos me yazi ainte, etini Seth me yazi
ainte, etini Adam me yazi ainte, etini Niotsi
me yazi ainte.

4 Eku Jesus Edariye Nezo ye he natset ati,
begade Jordan kotsu nadecha, eya kotsun
Edarie Nezo gade kotthii ke kotsun yedea. 2
Tingi oneno dzine kotsun Bethlini Jesus
dzaoti ga ye cheta. Ekanete dzine ke kotsun
tasi yego sheti ile chu; eyi dzine ke nonithet
esi, ka tidendie acha lon. 3 Ekuiti Bethlini
eka yendi, Niotsi me yazi neli nite, tiri tthe
tsu thlete netsi, ne yatie ta.

4 Eku Jesus yetsun konde ekadi. Ka edatle
onte, tene thlete tare zon tzenda ile, Niotsi yatie
oreyone be tare tene tzenda. 5 Eku Bethlini
Jesus shith tadincha tsun niniti, eyi kotsun
nitha boreti kotsu tiri nini ke oreyone yali esi,
tlakhoni oreyone ko gaienda aiyila. 6 Ekuiti
Bethlini eka yendi, tiri natset onte oreyone ne
gaothle, kogo ko saniti gohe chu, sini kotsun
kaothet ate, tene ko gaothle yenithun nite, ka
be gaothle ga agonte. 7 Senda setsun niko-

dintli nite, ka oreyone netsun olili. 8 Eku
Jesus yetsun konde, ekadi, yahone se cha
dintla Satan, tta edatle onte Niotsi netsun
Kaothe teli esi, etini zon edariye eli metsun
nikodintli ga, metsun yaoti ga ehu. 9 Eku
Bethlini Jesus Jerusalem kotsun niniti, yatzeti
kue kotthita koka yeti ehu, eka yendi ehu,
Niotsi me yazi neli nite taiedinghai, eho kotsu.
10 Tta edatle onte, yakekotini ne ketzendi olili
etini ekagoi ndi. 11 Eku nila yaonton esi, eka-
gonte ne ke tthe ta ooyha ile. 12 Eku Jesus
yetsun konde, eka yendi, ka edatle ainte, Niotsi
netsun Kaothet eli echinta ile. 13 Eyi kotsun
Bethlini Jesus ye cheta oreyone anonte ton, ye
cha detla tha ile koka. 14 Eku Jesus Edariye
Nezo gade Galilee kotsun nadetla, eyi kotsun
mego tzeditthek eyi nini ke oreyone nitha
kotsun. 15 Eku gete yatzeti kue yie kogago-
neten oreyone mego sa tzenithun. 16 Eku
Jesus Nazareth kotsun nitla eyi yanesho aiiti,
eku ka ete kesi ati, yatzeti kue nuyie detla,
etai dzine ke, konda edetle ke yati nathet lon.
17 Eku yati kooyshon Esaias ooyi me edetle gi
ganichu. Etini edetle ekenila ati esi, ka ye ke
edatle onte eguon. 18 Niotsi tsun Edariye
Nezo se ke onte, tta me ta se keeli, teneke
etunetinike, konde nezo kotsun konde ga
agonte, teneke ko dze tare taiia segothle ga
kotsun se dea, teneke kue kotezin yie gedetthi,
eyike kaothi agothle ga, teneke ndade detle ke
gedei anagocha ga, eyike ko ga tuye agonte
ko tzaondi ga olili 19 Niotsi ga choton etthi

nigoonthi esi, kogo konde chu. 20 Eku Jesus
edetle thlenayeninila, kaichu yati gayenichu,
eku kladeta chu, eyila teneke yatzeti kue yie
tzedetthi oreyone otie me gatzenda. 21 Etini
kotsun konde andarandi, tiri dzine ke tiri yatie
me ke yati esi, nakhe nda kotsun agocha. 22
Eku oreyone mego ethletsun kotsende, me
yatie otie nezo be tha kotsu kadetli kogaotze-
deli. Eka tzedi chu. Tiri Joseph me yazi
onte eli? 23 Kaichu eka konde tiri eka tzedi
yatie se dandi olili, nariti keodeyo seetedintle.
Tasi oyi Capernaum nini ke agonela nego
tetthitthek esi, cho ne nini ke kaichu akaonde
anele. 24 Etini ekadi, etthi nakho desi, yati
kooyshon oyi te nini ke tene mego sa tze-
nithun ga agonte ile. 25 Kulu etthi ta na-
kho desi yunditon Elias yenda ton, tsekoi ke
gitthla gili, Israel ko ta, yake kotsun cho teles
ile, tai ghaie ondathetsun edzentai sa kotsun,
eyi nini ke tene oreyone koga beh hole agocha.
26 Kulu Elias kotsun yedea ainte ko ta ile
hole, Sarepta kue eyi zon, Sidon nini ke kue
kayodela onte, tsekoi inthligi me tene hole
onte chu. 27 Eku Elias yati kooyshon yenda
ton, teneke ko etthun ij't ta eya gili Israel ko
ta, kulu sendagotla ile hole, Naaman Syrian
kotini eli eyi zon. 28 Ekuiti eyike oreyone
yatzeti kue yie gedetthi, tiri kogo geditthek
otie ginche agecha. 29 Niginte chu kue ka-
yodela kotsun kagietha, eyi shith ke gete kue
kayodela ye ke koon kota kotsun nigenichu,
eyi kotsun nagidelu ga. 30 Kulu etini tene

[redacted]

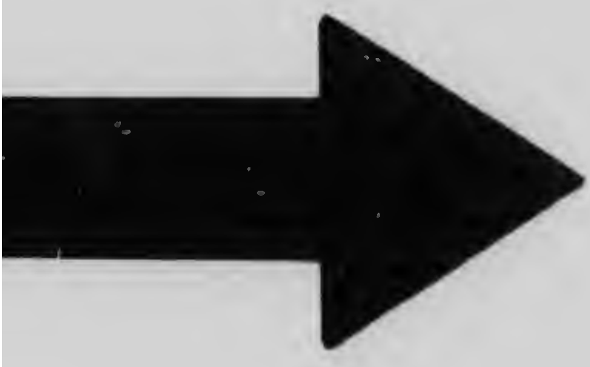

MICROCOPY RESOLUTION TEST CHART

(ANSI and ISO TEST CHART No 2)

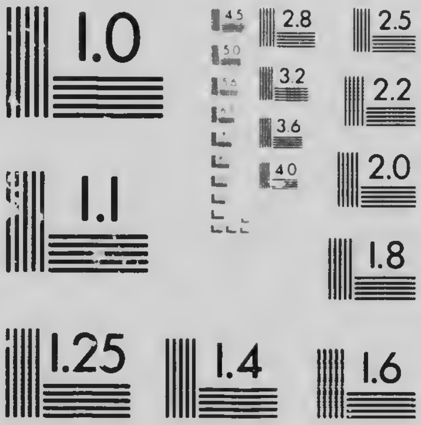

APPLIED IMAGE Inc
1653 East Main Street
Rochester, New York 14609 USA
(716) 482 - 0300 - Phone
(716) 288 - 5989 - Fax

gitthla koga detla, ekaonte ko cha nadecha.
31 Capernaum kotsun niniya, Galilee nini ke
kue kayodela onte, etai dzine ke kogagone-
ten. 32 Eku tene me yatie egaogedeli, tta
me yatie natset he ainte lon. 33 Eku tene
inthligi yatzeti kue kotsun eli, edariye thlini
ye ta nande, onkluthi konde he otie eze ati.
34 Ekadi tunakhonendi, ayi ne ta taootle esi
Jesus Nazareth kotsun anete? tsinakhothi ga
anete oh, ami anete kekeodeyo. Niotsi me
yazi anete Edariye anete. 35 Ekuiti Jesus
mindie ile ye konde, ekadi, tsini anete, tene
cha kadintla. Eku edariye thlini ko ta yenilu,
ye cha deya, yetsun tasi aiyila ile. 36 Eku
tene oreyone egaogedeli, ethle tsun kogende,
eka kedi. Taonde tiri yatie onte? Kaothet
yatie he ta, natset onte he ta, edariye thlinike
kotsun konde, ka tene cha kagedecha. 37 Eyi
kotsun eyi nini ke oreyone kotsun koonni
nitha kotsun mego kotzende. 38 Eku Jesus
yatzeti kue cha nietla, Simon me kue nuyie
detla. Eku Simon me tsekoi, me no be zi
kon laonte eya eli, ye ga giodeke. 39 Eku
Jesus yetsun yeindeo, eya kon laonte tsun
yati, ka ye gandi lon. Tsekoi tlakhoni nietla
ko ga agalanda chu.

40 Ekaonte sa nadeo onte esi, eyike eya
yalike, eku eya thlini ethlente ile yagootii
chu, tlaka mego nigenila, eku etini tila oreyone
ko ke tinila, segola chu. 41 Eku Edariye
thlini chu tene thla cha kagedecha, onkluthi
geze eka kedi. Nini Christ neli Niotsi me yazi

neli. Ekuiti etini kotsun konde, tasi dandi ile
ndli; tta Christ onte keogedeya eyi ago. 42
Eku yundo kombaa acha ko cha detla, kozie
kotsun acha, ekuyi teneke me katzenita, mego
nitzeniti chu, goonecha ekagiai nakhe cha
dontla ile giendi. 43 Kulu etini kotsun ekadi,
gulike kue kayodelake, eyi chu Niotsi ko ga
Kaothet kotsun konde ga agonte, eyika kotsun
se dea ate. 44 Eku chu Galilee nini ke ya-
tzeti kue yalike koyie konda yati.

5 Eku ekagocha esi, eyila teneke betsun kho
nitzeniti Niotsi yatie tzeditthek ga, kulu
etini tu cho Galilee ooyi tumba nathet ainte,
2 eku etini techin tsu nakhe nioka thela ko
gaienda, kulu thlui katike ko cha tongedetla,
gete mi kenagetsi ageti chu. 3 Eku etini
techin tsu inthligi keitla, eyi Simon metsun
onte, tuke nitha kotli tainde yendi. Ekaonte
etini techin tsu ke tatheta, eyi ke kotsu teneke
kogagoneten. 4 Ka tene tsun konde anonte
esi, Simon tsun ekadi, tu kodinchi kotsun
daae, thlui acha ga mi taatlu. 5 Ekuiti Simon
yetsun konde, ekadi, Mekothere, oreyo tuthi
ogare agalaiita tasi ethinchu ile chu, kulu nini
ne yatie tta, mi taetlu olili. 6 Eku ka eka-
nageti ton, thlui otie gutthla yaginchu ko mi
tadetla anacha lon. 7 Yenaoneka etsun gete-
dete guli techin tsu ke gedetthi, ko tzagoonde
ga, nigeniee nite genithun, eku go ela onthla
thlui taneo agila he go ela tenas andarandi.
8 Eku Simon Peter ko konita esi, Jesus

nda nikodetli, ekadi, se cha dintla, eh
Kaothet ka tene jiri ethle eyitta. 9 Tta
egaodeli ate, tene oreyone yeandike chu age-
te, eyila thlui yagitthla yaginchu eyi ago kogo.
10 Eku James chu, ekainte John chu Zebe-
dee me yazi aginte, kotzandike aginte Simon
he. Eku Jesus Simon tsun ekadi, nojit ile,
tuhu kotsu tene kondi inchu olili. 11 Eku
gete techin tsu tagedeke esi, tasi gootsun
yagotii oreyone ko gagendi, ye ke gedete chu.
12 Eku ekagocha esi, etini inthligi kue ka-
yodela kotsun acha ton, gaanda, tene inthligi
be etthun ijit ta otie onte, eyi Jesus gaienda
tta te ni ke menda nadidethe, yeodeke chu,
ekadi, Kaothet eka ninethun nite ne ga tuye
ile sesiole. 13 Eku Jesus tadidindi ye cha-
dendi chu, ekadi, ka eka nithun senanecha.
Ekuiti tlakhoni be etthun ijit esi, hole acha.
14 Eku Jesus eka yendi tene nda eka dondi ile,
nadintla, yati ne gaienda ga, yatzeti ga tasi
ko ganichu, eyila, Moses ade kesi anei, etthi
nego kotzedeyo ga. 15 Kulu koosi tsun nitha
kotsun bego kotzende, tene otie gitthla kogo
tzeditthek ga ethle nitzeniti, begade teneke
eya gilike esi, senagotla ga chu. 16 Eyi
kotsun Jesus ko cha deya kotthii ke nande,
khayadeti chu. 17 Eku ekagocha inthligi
dzineke, kogagoneten ainte ton, eyila Fariseeke,
eku tene kooyshon yalike chu, yega gedetti,
eyike Galilee nini ke kotsu nigeniti, Judea
kotsu eku Jerusalem kotsu chu. Eku Kaothet
ko ta natset acha tene segola ga. 18 Eku,

gaanda, teneke tene inthligi be etthuni naeta,
ete ke theta mego nigenila; koyie nigenichu
eroodzai ageti, menda nigeniton chu ageti.
19 Eku ko ga tuye agonte, tene gutthla tta
ko ga tzedetla ga tuye onte, eyitta kue kothita
ko ke tagieteh, eyike taa kue koga nuyie nige-
nila, Jesus menda ete ke theta. 20 Eku etini,
sugedili agete ko gainda ton, tene tsun ekadi,
eh tene ne othlini ne ga odete. 21 Eku edetle
kotini chu Fariseeke chu ethle ta kogende,
eka kedi, ami onte tiri yatie natoudeta he
konde, Ami othlini ondete me ga tuye ile,
Niotsi zon? 22 Kulu Jesus, tta nanigedethe
keodinsho, kotsun konde ekadi, ayika nakhe
dze tare kecha nathun? 23 Tta eka desi esi,
ne othlini ka nego ondete, eku nitla, kenetli,
etlai se ga etthi desi ga esi? 24 Kulu eka-
gonte se keodasho ga Niotsi me yazi tiri dee
ke tuye ile ko othlini kogo odete (eku tene be
etthun naeta tsun konde) nitla ne ete nidi-
nehu, ne kue nuyie dontla. 25 Ekuiti etini
tlakhoni konda nietla, eyila ye ke theta esi
niyedinchu, te kue kotsun nadecha, Niotsi
tsun goonecha masi yenithun. 26 Eku ore-
yone egaogedeli; Niotsi tsun goonecha masi
genithun, otie kogo genejit agete, eka kedi,
tuhu dzine ke tasi edadiye ko gaita athite.
27 Eyi tasi agocha klaa, Jesus ko cha
deya tene samba naetsi inthligi gaienda,
Levi ooyi, ethle go samba natzendi ko ga
agalainda tta theta, te yendi, se ke nitla.
28 Eku oreyone ko gaindi, nietla, ye ke

detla chu. 29 Ekuton Levi te kue yie ye ga
nasie etsi, eku tene samba naetsi yalike,
gitthla agete, yenaneke chu ko he ethle
gedetthi. 30 Kulu gete Scribes eku Fariseeke
chu Jesus chilikoi kogo kegephai, ekakedi,
ayika tene samba naetsi yalike, eku tene jirike
ko he sheashi, aton chu aati. 31 Eku Jesus
kotsun konde ekadi, teneke eya geli ile esi,
nariti koreyo nakhe gaonda eka genithun ile,
teneke eya geli, eyike zon. 32 Tta se etthi
tene geli esi, koka konde niniya ate ıle, kulu
tene jiri zon ko othlini go kokegeli ga. 33 Eku
eka giendi, ayika John me chilikoi holoni
etegedekon, yatie nendethe khayagedeti ageti,
Fariseeke gete chilikoi eyike chu ekageti, kulu
nini netsun tene shegeshi, eku geton chu age-
ti. 34 Eku etini eka konde tene khoeti ga, si
te chilikoi etegedekon ga tuye ile ekaole, tene
khoeti ga tene eli ko he nande kotsu. 35
Kulu dzinike nonithet olili ekagocha esi, tene
khonija eli, ko cha naichu olili, ekuiti ete-
gedkon olili eyi dzineke. 36 Kaichu yatie
kooyshon ta kotsun konde. Tene ekluni ne
chaile koni, yu yhon kenadentli ga ile, ekageti
nite, ekluni koni inthla ye cha nainchi, eyi yu
keintta esi, yu yhon hoosi ye ta tadinchi olili.
37 Tene chie tu koni tzetsi esi, tuni tha kotsun
ta ketzondi ile, ekageti nite etakho chie tu
koni tzetsi he tuni dotah esi, kadotli olili tuni
chu tsiithet olili. 38 Kulu chie tu koni tzetsi,
tuni koni ta ketzondi ga agonte, ekaonte inthla
ethle kegendi.

39 Tene, chie tu tha kotsun tzetsi onte, yetsun eton nite, tlakhoni chie tu koni tzetsi yetsu oton nithun ile, ekadi tta, eyi tha kotsun hoosi nezo onte.

6 Eku ekagocha yundo atthe etai dzine kokezi kondo etai dzine ke, Jesus kłoła nesho ta kenata, ekuiti te chilikoi kloła tthi ginchu, giooa ga go ila ke kegedintsi. 2
Eku Fariseeke ko ta, eka ko kedi, ayika etai dzine ke ekaati, ekaati nite etthi onte ile?
3 Jesus kotsun konde, ekadi, eyila David tati lon etetini tidendie ainte teneke ye ande chu, si ekanete kogo edetle ke yaati? 4
Etini Niotsi kue nuyie detła edariye thlete yinchu, yego sheti chu, teneke ye ande ko gadinde chu, yetsu shegeshi ko ga etthi ile, yati tsun onte eyitta. 5 Eku etini eka konde, eyila Niotsi me yazi eli esi, etai dzine go Kaothet eli eyitta. 6 Eku ekagocha kaichu inthligi etai dzine ke, Jesus yatzeti kue nuyie detla kogagoeten chu. Ekuton ekuyi inthligi tene mila nonie tsun itthi ta thekon acha.
7 Eku edetle kotini, eku Fariseeke giganeta, etakho etai dzine ke seyule nite eyi go be kecha nayageti ga genithi lon. 8 Kulu etini ta genithu ko keodeya, tene mila itthi ta thekon acha tsun ekadi, niotla, tene ko ta nanethe, ka nietla ko ta nathet. 9 Eku Jesus konda ekadi, sini tasi inthligi nakho desi olili. Si etthi onte etai dzine ke nezo aoti esi, eku ojiri aoti esi? tene kendi esi, eku

tene thlaothi esi, chotini etthi onte? 10 Eku
Jesus kotho kotsun ko gaienda, eyi tene tsun
ekadi nila tatlidindi. Ka ekati, ekuiti ka
senacha inthlai mila kethe nezo lacha. 11
Eku getetinike hoosi tsun ginche agecha,
Jesus betsun tasi aootle genithun eyi go
ethle tsun kogende.

12 Eku ekagocha eyi dzine ke, Jesus shith
kotsun kadecha khayadoti ga, eyi tuthi ore-
yone Niotsi tsun kaa khayadeti ainte. 13
Yundo dzine ekledon te chilikoi etetsun koka
konde; ko ta kotsun tene oneno nakhe
yinchu, eyike apostles kooyi olili ndi. 14
Simon (eyi chu Peter ooyi yendi) me chili
Andrew, James chu, John chu, Philip chu,
Bartholomew chu. 15 Eku Matthew, Thomas
chu, James chu, Alpheus me yazi, Simon
Zelotes ooyi. 16 Eku Judas James me chili
chu, Judas Iscariot chu eyi kogayeniti ainte.
17 Eku Jesus ko he nagedete kozie ke na-
gedeya, te chilikoi oreyone he ta tene otie
gutthla he ta, Judea eku Jerusalem kotsu, tu
cho tumba kotsu. Tyre eku Sidon kotsu
ego geditthek ga nigeniti, teneke eya geli
senagole ga.

18 Eyike chu edariye thlini he tuye aginte,
kulu senagotla lon. 19 Eku tene otie gutthla
me chadondi nite genithun, tta tasi betsun
natset ye cha acha, ye ta oreyone segola.
20 Eku Jesus te chilikoi kotsun ko kanita
ekadi chu, Nakhe ga suga agonte nakhin
etunatinike, Niotsi kue nakhetsun olili. 21

Nakhe ga suga agonte, nakhini tuhu tidandie,
taneo athle kotsun naga dondi ga. Nakhe
ga suga agonte, nakhini tuhu atsek, tta naa-
tlok olili. 22 Nakhe ga suga agonte, tene
nakhe chaigethe esi, ko chasi kothani nina-
khogenile, nakhe go soni kogende, nakhe izi
tsun nagedatsi, Niotsi me ga onte tta ele.
23 Eyi dzine ke nakhindie olili, he yagathi
olili; tta gaanda yake ta ko keka goocha
nakhetsun nayendi, eyi chu ko tah yati ko-
oyshon kotsun ekageti tta. 24 Kulu nakhe
ga tuye agonte nakhini natii ile aothle, ka
eyi go naga dzodete kulu nezo aaiti. 25
Nakhe ga tuye agonte, nakhini taneo kotsun
aate, ka tidandie olili. Na ga tuye agonte,
nakhini tuhu naatlok, ka indedate olili, atsek
chu. 26 Na ga tuye agonte, tene oreyone
konezo aate nakhe kogende nite, tta ko
tah yati kooyshon kotsun ekageti. 27 Kulu
nakhini kothatho esi, Sini nakho desi, tene
nakhe kecha naogethe esi ko keka kogoniato,
tene nakhe chaigethet ko keka kotsun nezo
aati ga. 28 Eyike nakhe go nezo ile kogende
esi, kotsun konezo adandi, eyike nakhe ga
etthi ageti ile, ko ga yaati. 29 Tene inthli
kethi ne ni ke nanika nite, sa tthi dinchu eyike
chu kulu ninethun, eyi tene ne eh nechaile
nidia nite, ne eh necha onthla nidithla kulu
ninethun. 30 Tene oyi tasi neodeke nite be
gaoa esi; tene ne yu niditha nite se yu
se gaochu dindi ile. 31 Eyitta tasi oyi ore-
yone ta tene na ga agoti nathun esi, nakhini

chu go kesi ko ga ekaati. 32 Tta tene nakhe
gonieto ko goniato nite, ayi ko keka tasi
guthli, tene jirike eyike ko goniegeto esi, ka
eyi chu ko goniegeto agete. 33 Kaichu, tene
nakhetsun nezo ageti kotsun nezo aati nite,
ayi ko keka tasi guthli? tene jirike eyi chu
ka ekageti. 34 Kaichu, tene tasi kogo ni-
nathle ekanete kaichu nakhe gagenole nathun
nite, ayi ko keka tasi guthli? tta tene jirike
kuta tene jirike kotsun tasi kogo nigenile,
ekanete kaichu nakhe gagenole genithun. 35
Kulu nakhini, tene nakhe kecha naogethi
ko gonieato, kotsun nezo aati, tasi kogo
ninathle esi nakhetsun anootle nathun ile,
ekaonte goonchа nakhetsun nayendi guthli
Niotsi ndethe be yazi aathle ga agonte, tta
etini, ka tene masi genithun chu, tene jirike
chu, onthla etugoneini eli. 36 Nakhini chu
etunaini, Nakhe Tah etunetini eli tta. 37
Tene go dza yenathii ile, eku tene nakhego
dza genithii ile olili, estini tene tsun nata-
athi ile, ekaonte tene estini nakhetsun natao-
gethi ga ile, koga naonathle, ekaonte tene
nakhego naogenele olili. 38 Ko ganathle, eka-
onte tene nakhe gagenole ga agonte, sude
koga taneo kotsun keoadza, sude bethleadi
kotedetli kotsun aathle, ekaonte tene na ga
agooti. Etlai ta tene ga keotzai esi nakhe ga
kokesi kenagotzai. 39 Eku etini yatie ko-
oyshon ta kotsun konde, si tene ndade detle
eli esi, guli tene ndade detle, si tuye ile keye-
tli, ekaonte nite onthla thlani koyie gedethe

olili. 40 Chilikoi te mekothere hoosi onte
ile, tene oyi yedente nite te mekothere kesi
ati ga olili. 41 Ayika ne chili menda yie
tasi nitsilia tatheo kanita, kulu nenda yie
tasi konecha tatheon keodinesho ile. 42 Eyi-
tta taogade ne chili tsun eka dondi, Se chili
nenda yie tasi nitsilia tatheo kaochu esi,
nini netsun nenda yie tasi konecha tatheton
kanita ile. Ete nania laneti: tatthe nenda
yie kotsu tasi konecha tatheo kaochu; eyi
kogade etthi nii olili, eyi kotsun tuye ile
nechili menda yie tasi nitsilia tatheo kane-
chu. 43 Tta chie techini nezo eli esi, tuye
chie onka hole ye ke neshi, eyi chu chie
techini nezo ile eli esi, tuye chie nezo ye ke ne-
shi. 44 Techin oreyone chie betsun guthli gare
techin kotzedeyo olili. Ghos chini tsun chie
cho tzeinchu ile, khai chini tsun chie tu chie
tzeinchu ile. 45 Tene nezo eli esi, te dze
yeye tasi nezo nanei kotsu tasi nezo kadeli;
tene jiri eli esi, te dze yege tasi nezo ile nanei
kotsu tasi nezo ile kadeli: tene tasi nezo
ta te dze ye ta taneo kotsun, me yatie nezo
ta konde. 46 Ayika nakhini Kaothet, Kao-
thet se dandi, kulu tasi ekaai ga nakho desi
akaai ile lon? 47 Tene oyi sego nitla esi,
se yatie ditthek chu, kokeati nite chu, eyi
tene eyi late ate be gaanda anakhothle ga
olili. 48 Tene kue koon kotse late, kotles
koyie kaodinke, kue kla ga tthe cho ke kotse,
ekaonte yego tu tadimin acha, nachon gooncha
ye ke tele, yechati kulu, eyi kue naeta ile,

tthe cho ke koon ainte eyitta. 49 Kulu eyi
tene editthek esi, kokeati ile nite, tene late,
kue kla ga tasi gooti ile, kotles ke te kue
kotse, ekaonte nachon gooncha ye ke tele
yechati tlakhoni eyi kue nadidethe oreyone
otie naintli tta kue tsiidathet onte.

7 Eku me yatie ta oreyone tene konda
kotsun konde ka anonte esi, Capernaum
kotsun nuyie deya. 2 Eku ekhoni mekothere
inthligi te chilikoi ye gonieto eya eli, ka be
lon ga thlandidethet ele. 3 Eku etini Jesus
go editthek ton Jews ko ta kotsu ondathike
kotsun yetsun godea beogedeke, me chilikoi
niseyule ga kogo niotla. 4 Eku Jesus go ni-
geniti ton otie khidi beogedeke, eka kedi,
eyi tene me ga tiri ekaonle ga, ka tene nezo
unka eli. 5 Tta nakhe lotini ko gonieto,
nakhe ga yatzeti kue kotse chu. 6 Eku Jesus
ko he detla esi, Kue tsun nitha ile kogo
miya ton, ekhoni mekothere te lotini minti
nagodea, me yatie eka giendi chu. Kaothet
nadedinti ile, tta sini, se kue nuyie dontla ga,
eyiga tene laate ile.
7 Eyitta sini chu nego niosa ga tene laa-
denethun ate yenithi ile. Kulu ne yatie ta
inthligi adindi nite, se chilikoi senacha olili.
8 Tta sini chu ko ga kaothet ethle, ekhoni
teneke se ga agalagenda chu, tene inthligi
dinda desi ka denda, kaichu inthligi ago
desi ka nitla, se chilikoi tsun ekanei, ka ekai.
9 Eku Jesus tiri tasi kogo ditthek tta yegao-

deli, nadeah teneke me ke tzedete tsun ekadi, ka nakhe nda eka desi, Israel ko ta tene sude sudinli natset be guon ile touti, koni eyi be guon. 10 Eku eyike yetsun gedea aginte, eyi kue kotsun ketanagedete, eyi chilikoi eya eli esi, ka senacha giguon lon.

11 Ekuton ekagocha yundo dzine ke, etini kue kayodela kotsun detla Nain ooyi, te chilikoi gutthla giandi, teneke oyi thla chu. 12 Ekaonte kue kayodela tsun kho kotatinito go niniya ton, gaanda, tene thanithet nitzintih ga eyi tsun giateh lon, me no tsekoi me tene hole ainte te yazi inthligi zon ainte, kue kayodela ko ta kotsun tene gutthla ye ke gedete. 13 Ekuiti Kaothet ye gaienda esi etuyeneini, eka yendi chu netsek ile. 14 Ekuiti etini yego nitla techin tuni ye chadendi, eyike giateh esi, menda nagedeya, ekuiti etini ekadi. Chilikoi nietla ne desi. 15 Ekuiti eyi tene thlanithet ka nietla, kotsun konde andarandi. Eyi kotsun me no gayeniti ainte. 16 Eku tene oreyone egogenejit agecha, Niotsi tsun egaogedeli chu, eka kedi, eyila yati kooyshon nakhe ta tsata onte, Niotsi te chilikoi ko ga nande onte. 17 Tiri konde oreyone Judea nini ke yego kotsende, eyi kotsun chu yahone nini ke nitha kotsun chu.

18 Eku John te chilikoi tiri tasi oreyone kogo gikonde. 19 Eku John te chilikoi ko ta kotsun, nakhe, koka konde, Jesus tsun nagodea, eka giendi chu Christ naiya tzedi, si nini onte? si guli tene kanota ga eli? 20

Ekaonte tene yego nigeniti esi, eka kedi,
John Baptiste netsun nakho dea, ekadi, Christ
naiya tzedi, si nini onte? si guli kanota ga.
21 Ekuiti eyi sa dze ninio tene thla eya gili
chu, eya thlini chu edarie thlini ko ta gili
eyike oreyone senagotla. Tene ndade detleke
yeogedii agola. 22 Eku Jesus kotsun konde,
ekadi, nathledate eyi tasi gaanda esi, tasi kogo
datthek chu, John nda eka dandi olili; tene
ndade detleke yeogedii, tene nachiegedea,
ka kenagetli, tene ko etthun ijit sendagotla,
tene dzie deteke, geditthek, tene thlanithet
gili, ka naigeta, tene ke etunetinike konde nezo
kotsun kogende ageti. 23 Tene ete ga nezo
ate, sego ooya onle ile nite.

24 Eku tene John tsun mane aginte nathle-
gedete klaa, Jesus tene tsun konde andarandi
John go ade. Ayi go tasi gaanda kozie kotsun
date, klo cho nitsi ta naeta esi? 25 Kulu ayi
gaanda ga eyi kotsun date esi, tene yu tetthali
ta theta ani? Kogaanda, eyike yu nezo ta
nagenetlii mekothere kue yie yageli, ete go-
niegeto chu ageti. 26 Kulu ayi gaanda ga
kadi date esi? Yati kooyshon eli esi. Aha
nakhe desi yati kooyshon hoosi onte. 27
Ka tiri onte mego edatle, kogaanda, se chili-
koi ne the detla ga kotsun dea ate, ne tulu
nenathe konezo aole ga olili. 28 Tta nakho
desi teneke tsekoi tsu yagoole esi, ko ta thligi
kulu yati kooyshon John Baptiste hoosi ainte
tene guthli ile lon. Kulu agonte, etlai tene
yake kue ga koii adetsilia nite, kulu ye hoosi

tene onte. 29 Eku teneke oreyone yego ge-
ditthek esi, tene samba naetsi yalike Niotsi
etthi ati kedi, John ete kesi tene ketaizi esi,
eyi he ko ketaizi lon.
30 Kulu Fariseeke chu tene yakooyshonke
gete kecha naogethet, Niotsi yatie kesi estini
onte genithun gigandi chu, John ko ketaizi
ile tta.
31 Ekuton Kaothet ekadi tiri tene kotini
ta lagonte go desi ga, ayi lanagete agete esi
ago? 32 Tsutake gokesi lanagete, kade ethle-
go natzendi ko ga tzedetthi, ethle lotini tsun
kotzende, eka tzedi, nakhe ga thlukediitii
kulu nakhini tagathi ile lon, nakhe ga iitzek,
kulu nakhini nakhenda tu tele ile touti. 33
Tta John nakego niniya kulu thlete sheti
ga, eku chie tu eneton ainte ile, kuta nakhini,
methlini yetii adandi lon. 34 Niotsi me
yazi nakhe go niniya, sheti eku tasi eton
chu, eka dandi chu, gaanda, tene onkluthi
sheti, koosi chie tu enaton, samba naetsike
eku tene jirike chu kogonieto. 35 Kulu tene
yakooyshon kotsun ko yazi etthi ageti kogare
kogo kotzedeyo olili. 36 Eku Fariseeke ko
ta inthligi, Jesus se he sheoti yenithun tta
eka yendi. Eku etini Fariseeke me kue nu-
yie detla ye he sheti ga theta. 37 Eku,
gaanda, kue kayodela tsun tsekoi jiri ainte,
ekuta Jesus Fariseeke me kue ye he sheti
ekeodeya tta, nariti thlekon tuni ta theo he
yego niniya. 38 Me ke tsun khon nathet,
etzek menda tu he me ke kenaitsi, te tthi

gha he me ke ejenetsi, ye ke ketsetli chu,
nariti thlekon ta me ke ko kedendi chu ai.
39 Ekuta eyila Fariseeke Jesus yika konde
ainte ye gaienda, etetsun eka yenithi, ekadi,
tiri tene yati kooyshon onte nite, tlaka eyi
tsekoi ami onte, eku taonde tsekoi eli esi,
yego keodeya olili, tta tsekoi jiri eli kulu
ye chadendi ati chu. 40 Eku Jesus Simon
tsun ekadi, ka sini tasi ne dosi ga agonte,
etini eka yendi, Mekothere, se konende lon.
41 Yunditon inthligi mekothere me chilikoi
nakhe ko go edatle, inthligi kaa te detle
samba yazi sulai tene ko la tthunike onte,
inthligi sulai oneno onte. 42 Eku gete edetle
kogetsi ga tasi gootsun ile tta, etini ekuri inthla
gete edetle ko ga odete. Eyitta se dindi olili,
eyi tene nake, chotini hoosi ye gonieto olili?
43 Simon yetsun ekadi, eyila te detle hoosi
thla ye ga odete esi, eyi saundi. Ekuiti Jesus
eka yendi, ka otie mego etthi dindi lon. 44
Eku etini tsekoi tsun nadea, Simon tsun ekadi,
tiri tsekoi si me gaienda? Sini ne kue nuyie
desa, nini se ke kenaitsi ga tu se ganike touti;
kulu eyi tsekoi menda tu he se ke kenadetsi
ainte, te tthi Gha he se ke ejenetsi. 45 Nini
seketsintle ile, kulu tiri tsekoi, sini kue nuyie
desa kotsun, se ke ko ketsintli anonte ile. 46
Se tthi kles he mekeneli ile, kulu tiri tsekoi
nariti thlekon he se ke kokedeli ainte. 47
Eyitta sini ne desi, te othlini thla ainte
kulu ye ga odete ga ainte, tta eyi tsekoi
otie ko gonieto, ekaonte tene thla ile tsun

ye ga odete, eyi thla ile tsun ko gonieto
onte.
48 Eku Jesus tsekoi tsun ekadi ne othlini
ne ga ondete. 49 Eku eyike shegeshi ga
yego, gedetthi esi ethletsun eka kedi andara-
ndi. Tiri ami onte ko othlini kogo odete
chu ati? 50 Eku Jesus tsekoi tsun ekadi
etthi sego sudinli ne taiyini kendi onte, tsini
ta nadintla.

8 Eku ekagocha kokesi Jesus kue kayodela
chu, kade kue oyi koga deya, Niotsi ko ga
Kaothet konde nezo kogo konde eku kogo
kogagoneten chu; te chilikoi oneno nakhe
giandi chu. 2 Ekuton nane tsekoike eyila
edariye thlini, eku eya gili, senagotla. Ko ta
Mary Magdalene edariye thlini thlatini yego
odete. 3 Joanna chu Chuza me tsekoi Herod
me chilikoi ainte, Susanna chu, yenaneke chu
eyike tasi gootsun esi, eyitsun me gageniti lon.
4 Eku tene otie gutthla ethle nitzeniti ore-
yone kue kayodela kotsun mego nitzeniti ton
yatie kooyshon ta kotsun konde. 5 Klola
nitzili kotsun tene klola nieli ga deya; eyi
tene klola nieli esi, daee tulu ke intli, me ke
ketzete esi, eku tetone klola khadetsi. 6
Daee tthe ta naintli, eku khoni kanesho,
yaditthuz me ga tu hole eyitta. 7 Eku daee
ghos ta nainke, eyi khos ye ta kanesho tta
tanisho acha. 8 Eku daee ni konezo ta thela,
kanesho chu, klola tthi thetsi, klola monete ko
la tthum ke oneno. Eku tiri tasi go koinde

ton, onkluthi ade, ami tene be dzie guthli esi
ka yego ditthek ga. 9 Eku te chilikoi beoge-
deke eka kedi, tiri yatie kooyshon taonde ga
agonte. 10 Eku Jesus ekadi Yake kotsun
Kaothet ete kesi nanei ai kogo keodayo nakhe
gatzenele onte, kulu yenaneke kotsun yatie
kooyshon he ai. Tta ko katzenita kulu ko
gatzenda ga ile, ko tzeditthek esi, kulu kogo
keotzedeyo ga ile. 11 Ekuta yatie kooyshon
ekaonte. Klola nitzili Niotsi me yatie onte.
12 Eyike tulu ka aginte esi, ka yatie geditthek
agete, ekuiti Bethlini dea, eyi yatie ko dze ta
kotsu yinchu, ekaonte etthi genithun ile tuye
ko taiyini keondi ga agonte. 13 Eyike tthe
ta aginte, ka yatie geditthek agete, kondie ta
yatie yaginchu esi; eyike chu kokhagaie
guthli ile laonte, tta tha ile kotsun zon etthi
genithun, eku ko chegeta kogo nigonthi nite,
ka me gagendi. 14 Eku eyi chu khos ta nai-
nke, eyike agete, ka yatie geditthek esi, yee
gedete esi, kulu tiri dee tsun kogo nanigethe
tasi yadetiike, eku tha tzonda ga tasi yanezo
chu genithun tta, ko chie yatiniti yagooti ile.
15 Kulu eyi kotles nezo ta thela, eyike aginte,
ko dze etthi chu konezo ta chu, eyi he yatie
geditthek, me kegendi chu, ko chie yatiniti
elaonde, tthii ageti ile. 16 Tene ekakon dintla
nite, tuni koshigi ninechu ile, ete yege ninechu
ile, kulu ekakon chini koii niochu, tene kue
koyie gedetla nite, ko ga keniti bodate ga
agonte. 17 Eyitta tasi oyi ko cha natzenei
esi, kulu kogutzeon olili, eyi chu kogo keotze-

deya ga egatzeditthe olili. 18 Tasi edatthek
otie be tzendaah, tta tene tasi etii tasi yetsun
tetzenio olili, tene tasi etii ile esi, tta betsun
onte yego natzinchu ga olili, etlai katheo yeni-
thi kulu. 19 Ekuton me no te lotini mego
nigeniti, kulu tene gitthla tta tuye metsun
kho agecha. 20 Eku nane tene ekagiendi ne
no chu ne lotini chu, kade nagedeya kedi, ne
gaota nite genithun. 21 Eku etini kotsun
konde, ekadi, eyike se no, se lotini aginte,
Niotsi yatie geditthek mini kesi ageti chu. 22
Ekaonte ekagocha inthligi dzineke, Jesus te
chilikoi he techin tsu keiya eka konde chu, tu
cho yunane kotsun nodoee ade. Ekaonte noge-
dee lon. 23 Ekuiti tsu nimbale ta agete ton
etini niteh acha: eku tu cho ke otie natsi
acha, techin tsu ke tu thla taneo kotsun
agocha, ko ga tuye ainte. 24 Eku ye ga
nigeniti nitla giendi, eka kedi Mekothere, me-
kothere, tu ta thlanditi olili. Ekuiti etini
nietla, nitsi chu, tu cho chu, kotsun konde, ka
anaginte, khoni tinghe agocha. 25 Eku etini
kotsun ekadi, taonde sudathle eti oh? Eku
yagenejit tta, egaogedeli, ethle tsun eka kedi,
tiri tene taonde, ami onte esi? tta nitsi chu
tadecho chu kotsun konde, ka me keaginte lon.
26 Eku Gadarenes nini ke ko ga tagee Galilee
nini ke tsun netha ile onte. 27 Ekuta tonde-
tla ton, kue kayodela kotsun tene inthligi
yeinti detla, thaton kotsun edariye thlini
meyie nainde, intene eli chu, kue yie nande
ile touti: tene the nietzaa ko ta zon.

28 Ekuiti etini Jesus kanita ton, onkluthi konde, menda nikodetli, gooncha konde he ati, ekadi, taonde, ayi ne ta taothle, Jesus Niotsi ndethe cho me yazi anete. Sini otie neodeke, tene tsiiothet senna. 29 (Tta Jesus edariye thlini tene cha dinda yendi ainte, holoni yetsun ati eyitta. Ka satzon klu ta taiyetlu, satzon ye ke ninio chu, kulu satzon oreyone naiintla, bethlini gare kotthii ke kotsun acha.) 30 Eku Jesus eka yendi, ekadi, nizi tanoyi, tene eka yendi Legion sooyi, edriye thlini thla meyie agete tta. 31 Eku edariye thlini taoyideke, tu cho tu kodinchi kotsun date nakho dindi ile. 32 Eku shith ta kookush otie gitthla yagili, ettah guthli eyi shetzeshe. Ekuiti edariye thlini eka giendi, kookush koshigi kotsun date anakho dindi nite, ka kookush kotsun diiti ga olili. Ekuiti etini ekaacha olili konde. 33 Ekuiti ekuta edariye thlini tene cha kagedete, kookush koshigi kotsun gedete, eyi kotsun kookush oreyone thlainte kota klatzedetla, tu chu kotsun tu ta thlagenite. 34 Eku tene kookush kegendi ko kageneta esi, kocha ajigedetla, kue kayodela chu, kadi nitha kue oyi kogo kogende. 35 Eyike chu kagedetla tagocha esi ko gaonda genitnun ; Jesus go nigeniti, eyi tene edariye thlini ye cha kagedete egugeon, Jesus ga theta, yu ta theta mini ta etthi etetoreyo acha, ka yagenejit chu. 36 Eyike chu ko kagenita, ekuta kogo kogendi eyi tene edariye thlini ye ta etii, tayecha chu senacha ainte.

37 Eku tene gutthla Gadarenes nini ke
kotsun, yahone nitha kotsun nakhe cha aonde
giendi ; tta kogo yagenejit agecha : eku etini
techin tsu keitla keta anacha chu. 38 Eka-
onte eyi tene edarie thlini ye cha gedete,
Jesus he aonde ga yeodeke ; kulu yee nayedea
eka yendi. 39 Ne kue kotsun nadontla Niotsi
tasi gooncha ne ga anela eka go dindi. Eku
etini nadetla kue kayodela oreyone kotsun
kogo konde, tta tasi gooncha Jesus ye ga ayela
ainte. 40 Eku ekagocha, eyila, Jesus keta
nadecha ainte esi teneke otie kondie gidichu,
tta tene oreyone giganadei. 41 Eku, gaanda,
tene inthligi Jairus ooyi denda, yatzeti kue ko
ga kaothet eli, etini Jesus menda nikodetli, te
kue nuyie dontla ga yeodeke. 42 Tta me tue
inthli zon etii, me ghaie oneno nakhe onte, ka
thladedathe he theti. Kutu Jesus kotsun
detla esi, tene gutthla ye ke yeon thlegedetsi.
43 Ekuiti tsekoi inthligi, oneno ondathetsun
nakhe ghaie kotsun me tele kaintli ta eya eli.
Nariti koreyoke tthii agii tta, eyi kogo ye ta
yenda oreyone ko keothet, kulu senayule ga
tene yedente hole. 44 Eyi ye ke detla, ye eh
be lon ke chadentsi chu. Ekuiti tlakhoni te
tele kaintli ile, senachi acha. 45 Eku Jesus
adi, ami se chadentsi onte, oreyone keodiiyo ile
kedi, Peter, teneke yeandike chu eka giendi,
Mekothere tene gutthla ne ke thlegedetla,
neon thlegedetsi chu, kulu adindi ami se
chadentsi adindi lon ? 46 Eku Jesus ade, ka
tene se chadendi ainte, ka kekeodeyo setsun

natset se cha acha eyitta. 47 Eku eyi tsekoi
ka ko gainda, etini etenadenei ainte ile, tatelon
he yetsun detla, yenda nikodetli, oreyone,
tene konda yetsun konde, ayi go ye chadendi
chu, taonde go tlakhoni senacha ainte chu.
48 Eku Jesus eka yendi, se tue ne ga konezo
agonte, etthi sudinli tta sennanecha tsini
anete he odintla. 49 Kara ye konde kotsun
esi, yatzeti kue ko ga kaothet te kue kotsun
tene inthligi, yego nitla eka yendi chu, ne tue
thlanithet ainte, kaothet nadinti ile. 50 Eku
Jesus yego ditthek ton, yetsun konde ekadi,
nojit ile, sudinli zon, ekaonte etini senaocha
ga olili. 51 Eku etini kue nuyie detla esi, tene
se ke dontla yenithun ile Peter chu James chu
John chu eyi chu interri te tah, eku te no,
eyike zon. 52 Eku oreyone yagetsek, yageze
chu: kulu Jesus ade, atsek ile, etini thlani-
thet onte ile, kuln theti. 53 Eku otie mego
nagetlok, etini thlanithet ainte ka keogedeyo.
54 Eku Jesus kadate konde, etini mila yetou
he, ye konde, ekadi, interri nitla. 55 Ekuiti
etetaiyini yetsun acha, tlakhoni nietla chu ate,
interri beh be gadandi konde. 56 Eku me
choke egaogedeli, kuln etini tene nda tagocha
esi, adandi ga ile konde.

9 Eku Jesus te chilikoi oneno nakhe thlainte
koka konde, oreyone edariye thlini tsun
kaogethe ga nagotset agola, eya tzinli senda-
gotla ga chu. 2 Eku Niotsi ko ga Kaothet

kogo kogende ga, kotsun godea, tene eya geli
segole chu.
3 Eku etini eka konde. Yee date nite, tasi
achu ile, teh hole, temi touti, thlete touti,
samba touti, nakhenete eh nakhe aai ile. 4
Tene oyi me kue nuyie date nite, eyi nadashi,
ko cha nadate kotsun.
5 Tene oyi nakhe geinchu ile, eyi kue kayo-
dela ko cha nadate nite. Nakhe ke kotles cha
naahkha kogo tzeditthek ga. 6 Eku yee
gedete esi oreyone kue kaodela koga gedetla
konde nezo kogende kotagente oreyone sego-
gela. 7 Ekaonte Herod mekothere ndethe,
eyi tasi ekati oreyone, yego ditthek, eyitta
nane yego eka kedi, John thlanithet kotsn
naita onte. 8 Ekn daee chu Elias kogo
niniya ainte, yenaeke yunditon yati kooyshon
naita onte. 9 Eku Herod ekadi, ka sini John be
tthi thleita, kulu tiri tasi ai mego editthek esi
ami onte? Eku me gaonda nite yenithun. 10
Eku apostles onginta esi, tasi ageti oreyone
kogo menda eka kedi. Eku Jesus te chilikoi
inchu, kadi kothani kozie kotsun gedete, kue
kayodela Bethsaida ooyi eyi tsun onte. 11
Eku teneke yego keogedeyo esi ye ke gedete,
etini ko inchu, Niotsi ko ga Kaothet kogo
kotsun konde ate, teneke eya yalike senda-
gotla. 12 Eku kachini dzine anonte andara-
ndi, ekuiti eyila oneno nakhe nigeniti, eka
giendi chu tene gutthla nadate go dindi, kue
kayodela kotsun, eku kade kue oreyone kotsun
nagedote ga, tzeneteh ga beh tzeinchu ga chu,

tta cho kozie ke athiti. 13 Eku Jesus eka
konde nakhini ko gadandi. Eku eka kedi,
thlete cho sulai chu, thlugi nakhe kathiya
mendathetsun ile hole si tiri tene oreyone
koga beh naondi ga nadote? 14 Tta teneke
sulai mille aginte. Eku etini te chilikoi tsun
ekadi, tene oreyone ekaa gedetthi, inthligi ta
sulai oneno. 15 Ekuta ekaonte ekagete ore-
yeone gedetthi agei lon. 16 Eku etini thlete
cho sulai nidile, thlugi nakhe chu, yake
kotsun gaienda, ko ke yati, tagodezhi chu te
chilikoi ganila, getetini tene gutthla ko gage-
dondi ga. 17 Eku otie shegeshi oreyone go
mbe taneo kotsun: eku betoni kaa koga thela,
tuni oneno nakhe agei eyi nigedila. 18 Eku
ekagocha etini thani ainte khayadete ate, te
chilikoi me he agete, etini kotsun konde, ekadi,
tene tatzedi ami ate se tzedi? 19 Eku eka
giendi, eka kedi, John Baptiste, kulu nane
Elias ne kedi, yenaneke chu eka kedi,
yunditon yati kooyshon kaichu naita anete.
20 Kaichu eka konde, kulu nakhini ami ate se
dandi? Peter yetsun konde, ekadi, Christ
Niotsi tsun anete. 21 Eku Jesus otie kotsun
konde, kotsun ekadi tene nda eyi sego eka go
dandi ga ile. 22 Ekadi, Niotsi me yazi tasi
thla go taiia ga agonte, eyila ondathike chu,
yatike chu, Scribes chu, ongidelu, eku thlagini-
thi ga, kulu tai dzineke naita olili. 23 Eku
oreyone tsun ekadi, tene oyi se ke dontla
yenithun nite, etesedente ga techin ekhonta
kesi etudetli, dzine taonete se ke denda ga olili.

24 Eyi ago tene oyi etetaiyini keondi yeni-
thun esi, yego tudei olili. Eku tene ooyi
etetaiyini se ga onte tta yego tudei esi. Ka
eyi ye keondi ga olili. 25 Eyitta tene tiri
nini tsun oreyone koneni nite, si ye ga betou-
deah, etini tudei nite esi, oyedelu ainte nite
chu? 26 Tta tene oyi, sini sego, se yatie go
ooya eli nite, Niotsi me yazi yego ooya eli
olili te saniti he, me Tah tsun he, yake koti-
nike tekai ko he ninoja nite. 27 Eyi ago
etthi nakhe desi, cho senda nadaya ko ta dae
thlandathi kothe, Niotsi ko ga Kaothet eli, ka
egaigenda olili.
28 Eku ekagocha tiri yatie ta konde klaa,
edzentini dzine nonithet esi, etini Peter chu,
John chu, James chu inchu, shith ke tage-
detla, khayadeti ga. 29 Eku etini, ka khayadeti
esi, mini ke guli lacha me yu yatekai ainte, ye
ke sateh chu. 30 Eku, gaanda, tene nakhe
Jesus he kogende, eyike Moses chu, Elias chu
aginte. 31 Ko saniti ta nigeniti be lon ga
agonte kogo kogende, Jerusalem kue koka thlao-
thi ga, ekaocha ga olili. 32 Kulu Peter eyike
giandi agete, bee agela cho geteh, ka tsegenithet
me saniti kagenita, tene nakhe chu me he nage-
deya eyi chu. 33 Eku ekagocha, koni me cha
gedete esi, Peter Jesus tsun ekadi mekothere
choa naiite na ga konezo, eka ninethun nite,
tushe nimbali tai naotthi, inthligi ne ga,
inthligi Moses ga chu, tadi esi kekeodeyo ile.
34 Peter kala konde onte kotsun, koth ko ke
natu, koth ta agecha tta otie yagenejit agete,

35 Koth kooshigi kotsu kotzende koetle, ekadi.
tiri se yazi onte me gonieto, be datthek. 36
Eku kotzende hole anati, Jesus thani ate
gignon. Eku kogo otie natagedenei eyi dzine-
ke, eyi tasi kagenita esi, kogo kogende ile.
37 Eku ekagocha yundo dzine ke shith kot-
sun tanagateh, tene gutthla meniti gedete. 38
Eku gaanda, tene inthligi ko ta kotsu onkluthi
konde, ekadi, Mekothere, se yazi gaonda neode-
ke, tta etini thligi zon setsun. 39 Eku,
gaienda, edariye thlini ye ta acha, tlakhoni
eze, kolu ayila, be tha kogo kadetli, kaichu
ainte, ye ga tuye ayila, koni ye gandi. 40
Ekuta ne chilikoi me cha ondakha go desi
kulu tuye ekageti. 41 Ekuiti Jesus yetsun
konde, ekadi, eh tiri kotini etthi tzenithun ile,
tuye aginte taodetha nakhe aote esi, taodetha
nasedate olili, ne yazi setsun ninathle. 42
Eku yee yetsun denda ainte, edariye thlini
nayedelu, kolu ayila chu. Ekuiti Jesus eda-
riye thlini tsun konde, chilikoi sendayetla chu,
etini te tah tsun gayeniti. 43 Eku tene
oreyone egaogedeli, Niotsi otie natset eyi ago.
Kulu Jesus tasi oreyone agola, tene oreyone
kogo tuye genithun kotsun etini te chilikoi
tsun ekadi. 44 Tiri yatie nakhe dzie yie
nitha thela nite nezo olili, tta Niotsi me yazi
tene gare tene tsun ko gageniti ga olili. 45
Kulu tiri yatie ego keogedeyo ile, ko cha
nagonei onte eyitta ekeogedesha ga ile, eyi
yatie go taogideke ga yagenejit agete. 46
Ekuton ethle ta kogende anagecha, ami ko ta

koosi tene eli ga agonte. 47 Eku Jesus ko
dze ta etlai genithun ko koreyo tta, chilikoi
inthligi niyedinchu, ete ga ninichu. 48 Eku
eka konde chu, tene oyi tiri chilikoi sizi ta
yinchu nite sichu laonte, tene oyi sichu nite
eyi se dea yinchu onte, ami nakhe ta oreyone
koii adetsilia onte, eyi koosi onte. 49 Eku
John yetsun konde ekadi, Mekothere, tene
inthligi nizi ta edariye thlini ko cha ondete
gaiita, ekaoti ile menda adiiti, nakhe he ate
ile eyitta. 50 Ekuiti Jesus eka yendi, ekaoti
ile dandi ile, tta tene nakhe kecha ai ile nite,
ka nakhe he ate. 51 Eku ekagocha ekuta
Jesus yake kotsun doya ga, ka noothi onte,
eyitta mini Jerusalem tsun aonde ga eyitsun
nadea ate. 52 Eku mane ye the ton kotsun
godea, ka yee gedete, Samaritans kotini gete
kue koya kotsun gedetla, ye ga tasia yagotsi
ga. 53 Eku eyike Jesus tzinchu ile, mini
Jerusalem tsun aonde ga laonde, eyitsun nadea
ainte eyi ago kogo. 54 Eku te chilikoi James
chu, John chu, ko kagenita esi, eka kedi,
Kaothet eka ninethun nite, yake kotsun kon
ko ke acha ko kedinli ga inka yaoti, Elias
ekati kesi aootle esi? 55 Eku etini nadea,
otie kotsun konde, ekadi chu, Edarie Nezo ai
kesi adandi ile lon, se etthi aoti ga, keodayo
ile. 56 Tta Niotsi yazi tene yagenda tsigoi-
the ga kogo niniya onte ile, kulu ko keondi ga
agonte. Eyi kotsun guii kue koya kotsun
gedete.

57 Eku ekagocha tulu tzendea kegedetla

esi, tene inthligi eka yendi, Kaothet, ne ke
dontla esi, etlai kotsun dintla kulu. 58 Eku
Jesus eka yendi, nokithe teho yagootii esi,
tetoni tetoh yagetii esi, kulu Niotsi Yazi thioa
ke guthli ile. 59 Kaichu gulı tsun ekadi. Se
ke dintla, kulu etini ekadi tatthe se tah niotii
kotsun dosa esi. 60 Jesus eka yendi, tene
kondi ile esi, eyike tene the nigotii, kulu nini
Niotsi ko ga Kaothet me konde nezo kogo
kotsun konde. 61 Kaichu guli ekadi, Kaothet
ne ke dontla esi; kulu tatthe se kue se lotini
kue yie gedetthi, ko ila onton ga kotsun dontla
esi. 62 Ekuiti Jesus eka yendi, tene neshe ga
teodele nite keta ko kanita ile. tene akati nite,
Niotsi ko ga Kaothet eyi tsun denda, edente
ile.

10 Eku eyi kokesi eyila Kaothet te chilikoi
ko ta kotsu kaichu thlatini oneno thetsi.
nakhe dete, eku nakhe dete ye the ton oreyone
kue kayodela kotsun, eku kue oyi kotsun godea
etini chu eyitsun ko ke doya ga aote. 2 Eyi-
tta etini eka konde khatazi klola tzedetta ga
lagonte, kulu be agalatzedeta teneke thla ile
lagonte. Eyitta eyila khatazi klola tzedetta
koga Kaothet tsun khayadati etini ko ga agala
tzedeta yagonle ga, eyika tene kotsun gode
ga agonte. 3 Yee date, gaanda tikai ko ta
lagonte nakho dea tta sayoni ya kesi aate.
Samba thea, eku temi, ke chu, keaale ile, tul
ke tene ko ila achu ile. 5 Kue nuyie date g
nite esi, kothe eka dandi tiri kue ta tsini nakh

aothle. 6 Eku tene tsini ati be ya guthli nite,
nakhe tsini ye ke acha ga olili, touti nite, eyi
keta nakhetsun acha olili. 7 Ekuyi eyi kue
nadashi olili, tasi nakhe gagedendi nite, eyi
metsu sheashi, metsu aton chu tene ete agala-
deta tare zon yenda. Kue oreyone ko ga date
ile. 8 Kue kayodela oyi nuyie date esi, nakhe
geinchu tasi oyi nakhe gagedindi esi, eyi metsu
sheayi. 9 Tene eya yalike eyi nate segoathle,
eka go dandi chu, eyila Niotsi ko ga Kaothet
nakhetsun kho anacha. 10 Kulu kue kayo-
dela oyi nuyie date esi, nakhe geinchu ile nite,
kade kotsun tulu ke kotsun, ko cha date eka
dandi chu. 11 Nakhe kue kayodela tsun,
kotles nakhe ke thela esi, nakhe cha natethikha
athiti, ekagonde ga kulu otie tiri go kodayo,
eyila Niotsi koga Kaothet nakhetsun kho
anacha. 12 Kulu nakho desi nodeh dzine ke
inte Sodom etlai ko ga dzodete nite esi,
kulu eyi kue ko ga koosi tuye anagooti ga.
13 Ne ga tuye agonte Chorazin! Ne ga tuye
agonte Bethsaida! tta nakhe ta tasi yedoriya
naothe esi, eyike ekaonde Tyre eku Sidon ko
ta naothe nite, getetinike thaton ko othlini
gagendi olili, yu tezin, thle he ta, nagenetli
olili.

14 Kulu Tyre chu Sidon nodeh dzine ke,
etlai ko ga dzodete nite, nakhini koosi na ga
tuye olili.

15 Nini Capernaum yake tege tsun konecha
etedetsi kulu dee yigi kotsun anacha olili.

16 Tene nakhe othetho nite, ka sothetho,

eyi estini aate nakho nithun nite, eyi estini
anete se nithun, eku eyi estini se nithun esi,
etini se dea estini ate yego yenithun onte.
17 Eku eyike thlatini oneno kondie he keta
onnaginta, ekakedi, Kaothet edariye thlini
kulu nizi ta nakhe keaginte. 18 Eku etini eka
konde. Sini ka Satan itii koni laonde yake
kotsu nadedethe gaienda. 19 Gaanda naatset
anakhoothle, natoothike, natoothi thlini chu
chadatah, hetenate anakhila olili. Bethlini
hoosi naatset anakhila olili, nakhe tsun tasi
ageti ga ile hole.
20 Ekaonte ga kulu edariye thlini nakhe
keaginte tta, eyi go nakhindie ga ile, ekuta
nakhe izi yake kue ke tekenigedatle tta, eyi go
nakhindie ga agonte. 21 Ekuiti eyi sa dzi ke
ninio Jesus etetaiyini ta mindie ate, ekadi chu,
eh Se Tah yake nun chu kotsun Kaothet, maci
ne desi, tiri tasi tene kooyshon eku tene ko
gosha guthli yalike, ko cha nadenei anete,
kulu eyi go tsutake ekeogedosha agonela.
Ekagonte ga, Se Tah, nenda ekagocha ne ga
konezo onte. 22 Tasi oreyone Se Tah tsu
segayenichu onte. Niotsi me yazi ami onte esi,
tene ye koreyo ile, Se Tah zon ye koreyo. Se
Tah, ami onte esi me yazi zon ye koreyo, eku
tene Niotsi ya tagare ye koreyo ayule eyi chu.
23 Eku Jesus te chilikoi kotsun nadea, konda-
ton eka konde. Nakhe nda ga konezo agonte,
eyi tasi nakhe nda ta ko gaanda esi. 24 Tta
nakho desi eyila yati kooyshon eku kaothet
ndethe yalike, eyi tasi gaanda esi, ko gaota

nite genithun, kulu ko kagenita ile: eyi tasi
ko datthek esi, kogo tethitthek nite genithun,
kulu kogo geditthek ile. 25 Eku, gaanda,
yatie keodeyo inthligi, nietla, ahtayele ga ekadi
Mekothere ayi, etlai tasi aothle esi, eyi keka
ithlasi onda koneni ga. 26 Eku eka yendi,
Niotsi edetle ke ayi adatle, si be ke yaneti? 27
Eku yetsun konde ekadi, Niotsi netsun Kao-
thet eli esi, me goneito ga ne dze tare oreyo,
ne taiyini he oreyo, nanetset he oreyo, ne ni ta
oreyo chu, tene neon nande me gonieto ete-
gonieto kesi anei. 28 Jesus eka yendi ka
etthi adindi eyi ekaoi, ka yinda ga olili. 29
Kulu etini sude etthi tene eli ye koreyo ga,
Jesus tsun ekadi, tene seon nande esi ami onte?
30 Eku Jesus yetsun konde ekadi, tlaka tene
inthligi Jerusalem tsu Jeriko tsun detla, tene
eneike ko ta acha, me yu ginanadeah, gike-
dettha chu, kachini thlaginithi esi, ekaonte
gigandi. 31 Ekuiti ekacha, yati inthligi estini
yee kenata ye ga detla, ka ye gaienda esi, etini
yahone ye chasi detla lon. 32 Eku Levite
ooyi, eyi chu ekuyi denda ye gaienda esi, kulu
yahone ye chasi detla. 33 Kulu tene inthligi
Samaritan ooyi eyi chu yee kenata yego nitla
esi, ka ye gaienda, etuyeneini. 34 Ekuiti
yetsun detla oreyone be kagha ye kedechu,
kles chu chie tu chu ye kedendi, te klincho ye
ke tayedeti ghaton kue nadeshi etsun niyeniti
otie ye keindi. 35 Eku yundo dzine ke keta-
nadetla, te samba nakhe kaila eyi kue kendi
ganila eka yendi chu, otie me kenendi, eyitsun

koone samba yego keothe nite, sini nadeta
nite netsun naondi olili. 36 Etlai ninethun
eyi tene tai, eyila tene eneike kota acha cho-
tini tene yeon nande ate late? 37 Tene ekadi
eyi etuyeneini. Ekuiti Jesus eka yendi nini
chu ekaoi ga nadontla. 38 Eku ekagocha yee
gedete esi, inthligi kue koya konta gedetla,
inthligi tsekoi Martha ooyi te kue tsun Jesus
inchu ate. 39 Eku me tezi guthli Mary ooyi,
eyi chu Jesus ke ga theta, me yatie othetho ga.
40 Kulu Martha otie naoti agalanda he nade-
shi ile, yego nitla esi, ekadi, Kaothet si kulu
ninethun eli, se tezi se tzandi ile sini zon ne ga
agalanda? ne ndare tzanendi edondi olili.
41 Jesus yetsun konde eka yendi. Martha,
Martha, tasi thla kogo nanithet, nadidinti chu
anete. 42 Kulu tasi inthlidete zon otie be-
toudea ele, Mary eyi otie ye madithi eyitta
me cha tzinchu ga ile.

11 Eku ekagocha eyila Jesus ekuyi khaya-
deti ele, ka anonte ton, te chilikoi inthligi
eka yendi, Kaothet, khayadoti ga kogana-
khonoten, John eyi chu te chilikoi kogago-
neten ainte. 2 Eku etini eka konde nakhini
khayadati nite, eka dandi, Nakhe Tah yake
anete, nizi edariye onte tzenithun ga. Dee
ko ke ko ga Kaothet koon ga. Yake ta nini
kesi atzei esi, nun ke, chu eyi kesi ekagoo-
tii ga.

3 Dzine taonete beh ta yita nakhe gadindi.
4 Nakhe othlini nakhe ga ondinte, nakhini

chu tene nakhetsun othlini ageti kogo odite.
Echetzeta kotsun kenakhonta ile ; kulu
oyidi cha nakhe kenendi. 5 Eku etini eka
konde. Nakhe ta tene, te lotini inthligi,
tuthi tandizi yego nitla eka yendi chu, se
lotini thlete cho tai segonineli. 6 Tta se
lotini yee keta esi, kade nitha kotsun sego
nitla kulu be gadondi ga tasi setsun guthli
ile. 7 Eku eyi tene kue nuyie tsu eka yendi,
nasedinti ile, ka seon kotatiniton, se yazike
se he yaginteh chu, ne gadindi ga tuye niotla.
8 Ekuta nakho desi, te lotini onte eku ye
gadindi ga niotla yenithun ile, kulu keoni
yeodeke eyitta, tlaka niotla esi tanete ye
m .hi kotsun ye gadindi olili. 9 Eku
nakho desi inka odake, ka nakhe gatzenichu
olili, minka kanata, ka be gaaon olili, yetaiton
esi kochananakha, ka na ga kotakatzedinchu
olili. 10 Tta tene oyi inka odeke esi tasi
betsun eli ga ; eku chu tene yinka gaonda esi
eguon olili ; tene yetaiton techaneti, ka kota-
katzeinchu. 11 Tene ko tah eli esi, te yazi
thlete yeodeke nite, si tthe ye gaenichu
olili ? eku thlugi yeodeke nite, thlugi ile kulu,
si natoothi ye gaoti olili. 12 Eku eyeze ye
tsu odeke nite esi, si natoothi thlini ye
gaochu ? 13 Nakhini tene yali tene konezo
aate ile, kulu tasi nezo nakhe yazike ganathli
korayo, ekaonte Nakhe Tah Yake koosi tsun
Edariye Nezo koganiti, eyike tsun gitsu odeke
nite. 14 Eyi kotsun etini edariye thlini
oyedete ele, thaade detle ainte. Eku ekago-

cha edariye thlini tene cha detla ton, thaade
detle ele, ka konde; eku teneke egaogedeli.
15 Kulu dae tene ko ta eka kedi, edariye
thlini tsun Kaothet Beelzebub he ta, edariye
thlini ko cha kadekha ainte.

16 Yenaneke chu gicheta ga, tasi yedoriya
nakhe nda aoti giodeke. 17 Kulu etini, ta
genithun esi, ka kokoreyo, eka konde chu,
Kotsun kaothet koon eli esi, ete kecha naoothe
nite, eyi tsiithe ga anaootli olili; eku kue
oyi esi, ete kechasi ai nite, ka naintli ga olili.
18 Eku Satan ete kecha nahothe nite, taogare
ye ke koon naiha olili; eyi ago sego adandi,
sini la Beelzebub gare edariye thlini odekha.
19 Eku Sini chu Beelzebub gare edarie thlini
odekha nite, nakhe yazike ani gare kagodela?
eyitta getetini na ga etthi kaogethe olili. 20
Kulu sini Niotsi mila be ta gare edariye thlini
odekha nite, ka Niotsi kotsun Kaothet koon
ele esi, nago niniya onte. 21 Eku tene natset
eli bes cho katheton he, te kue cho kendi ele,
ka te yu tasi agocha ile. 22 Kulu tene ye-
oosi natset eli yego nitla, natset ta yeneno,
te bes cho tasi ta etetzaondi yenithun esi
yecha kaintla, te yu kotayeli chu. 23 Tene
se ande ile nite se kecha ai, se he tasi naotsi
ile nite, ka tasi se chasi ayile. 24 Edariye
thlini tene cha kadetla nite, ekuta nioke be
ke tu hole eyike kenatli, kodeah ga, kulu
tsini ate gooa ile, ekadi, se kue kotsun dontla
eyi be cha detla esi.

25 Eku yetsun anacha, ka konezo be ko-

ketzedetch, sendatzetla chu eguon.
26 Eyi kotsun konta detla, guli edariye thlini thlatini gedete, yeoosi kojiri aginte, kulu eyike yeinchu, tene koshigi gedete, eyi nagete chu, eyi kotsun eyi tene nodeh ye ga tuye, tatthe kesi acha keoosi tuye ainte.

27 Eku ekagocha, tiri tasi go konde esi tsekoi inthligi tene ko ta kotsun, goocha konde, eka yendi chu. Eyi tsekoi tsuta the tsu guneli, eku tohetthi me netoh esi, me ga suga agonte.
28 Eku ekadi, ekaonte kulu, eyike Niotsi yatie geditthek, eku be kegendi chu koosi ko ga suga agonte.
29 Eku teneke otie gitthla thlegete, etini kotsun konde andarandi. Tiri tene kotini kojiri onte, tasi yedoriya gaiota genithun, tasi yedoriya ko ga aoti ile, kulu Jonas yati kooyshon yego edoriya eyi kesi zon.
30 Tta Jonas Ninevites kotini ko ga tasi yedoriya ainte se ekagonde chu, Niotsi me yazi tiri kotini ko ga aooti ga.
31 Yunditon tsekoi kaothet inteh kotsu eli, nodeh dzineke nite ko kecha naothet olili, be ta gare tiri kotini kogo sauni konde olili, tta etini dee lon kotsun niya, Solomon me yatie kooyshon kogo ditthek ga, eku gaanda, Solomon hoosi onte, cho kotsun eli.
32 Teneke Nineveh ko ta kotsu nodeh dzine ke nite, ko kecha naogethet olili, ko ta gare kogo sauni kogende olili, tta Jonas kotsun konde, ka ko othlini kogo kokegeli aginte lon, eku gaanda, Jonas hoosi onte cho kotsun eli.
33 Tene ekakon dintla ainte nite, kondaton eyike

ninechu ile, tuni koshigi ile touti, ekakon
chini koii niochu, tene kue koyie gedetla nite
koga keniti bodate ga agonte. 34 Tene zi ga
menda ye ga keniti onte, eyitta menda zhie
keniti nite, ne zi oreyone keniti ta taneo olili;
kulu nenda betsinte nite ne zi chu gotinitli
ta taneo onte. 35 Eyitta otie neii, ne zhie
keniti onte tta ne ta begotinitli acha ga ile
36 Eyi ago ne zi ta oreyone keniti ta taneo
nite, begotinitli guthli ile nite chu, ne shigi
oreyone keniti ta taneo olili, ekakon otie keniti
gare konezo koneii ne ga lagocha. 37 Eku
Jesus kotsun konde ton Farisee inthligi ye he
sheoti yeodeke: ka nuyie detla, sheti ga theta.
38 Eku eyi Farisee yekonita esi, shetzeshi ga
kothe, ete kenaetsi ile tta yego tuye yenithun.
39 Ekuiti Kaothet eka yendi, ekaonte nakhini
Fariseeke lepot eku ttha kenaatsi esi, be ke
zon aai laonde, nakhe shigi tasi koga niedachu,
eku othlini aai be ta taneo laonde. 40 Nakhi-
ni kooayshon ile, etini tasi thetsi esi, tasi ko
ke chu tasi ko yie etsi kela. 41 Kulu tasi
kathasha kotsu etugonaini, eyi aai nite, gaanda,
tasi oreyone na ga kotekuli laonde. 42 Kulu
na ga tuye agonte Fariseeke, edariye ga tasi
gatzele esi, iton nezo eku tasi nitseli ekaonde
aai, kulu yatie etthi be gare etthi atzei eku
Niotsi gonietzeto, eyi, ka be gaandi aate,
tiri ekaonde aai ga agonte, guli be ganaandi
ile.

43 Na ga tuye agonte Fariseeke yatzeti ga
agonte, tathe kladaatthi goniato, natzendi kue

ko ka ethle ila tzeton chu aai. 44 Na ga
tuye agonte Scribes eku Fariseeke tene na-
naah athle, tene the theittza borate ile acha,
eku tene ko ke kenatzeta, kulu ko keotzedeyo
ile lanagocha. 45 Ekuton tene etthi yatie
koreyo ko ta inthligi yetsun konde, ekadi,
Mekothere ekadindi tta na ga tuye ladindi.
46 Jesus eka yendi nakhini chu na ga tuye
agonte! etthi yatie koreyo yalike, khee neta
tene ke ketsooya laate, ketzekhee ga tuye
onte, kulu tene ko ke niathli aai, ekuta nakhe
ila tthuni ta konitzilia tene tzaonde nathun
ile. 47 Na ga tuye agonte! tta nakhini, tene
thlagenite, yati kooyshon aginte, ko theittza
kue laonte ko ke koon agalaanda, nakhe tah
thlagogethe onte. 48 Etthi nakhe tah eka-
geti kogo tzeditthek agoathle, tta getetinike
thlagogethe, nakhini chu ko theittza kue
laonte ko ke koon agalaanda. 49 Eyi ago
chu Niotsi yatie kooyshon ta ade, Sin' la
yatie kooyshon ke, apostles chu kotsun godea
olili, ko ta dae, thlagotzenithi, eku ko kecha
naotzethi olili chu. 50 Eyitta yati kooyshon
ke ko tele kaintli tta esi, atthe nun thetsi
kotsun, tiri kotini kotsu eyi mikandothun olili.
51 Abel be tele kaintli kotsu Zacharias me
ketzedekon, eku yatzeti kue koga thlanithet
he tele kaintli kotsun, etthi nakho desi eyi
chu tiri kotini kotsu ko tele mikandothun olili.
52 Na ga tuye agonte etthi yatie koreyo
yalike, tta be ta etthi kotzedesho ko cha
niedachu elaonde, eyitsun nakhini koyie date

ile, eyike ka koyie gedete esi, kulu aai ile
konathun. 53 Eku tiri yatie kogo kotsun
konde ton, Scribes eku Fariseeke chu otie me
nda yakogende andarandi, inche aoole me yatie
thla kadeli ga nite genithun. 54 Me gaooii
genithun, me yatie me tha kotsu tetzenichu,
nayatie getsi ga ageti.

12 EKAGOCHA kotsun otie tene yagutthla
thlainte nitzeniti, eyitta teneke ethleke
ko ke ketzete lon, Jesus tathe te chilikoi
kotsun konde andarandi. Fariseeke be ta
thlete tzetsi, ko cha ete keandi eyila ethleke
natzeneah onte. 2 Tta tasi oyi ko cha
natzenei esi, kulu ko gutzeon olili ; tasi oyi
ko cha natzeneah, eyi chu kogo keotzedeyo ga.
3 Eyitta tasi oyi gotinitli ta kogo koaande,
keniti ta bego tzedithek olili ; eyi chu etlai
kue koyie ko dzie ta koaande, kue ko ke kotsun
kogo kotzende olili.
4 Eku nakhini se lotini nakho desi, teneke
tene zi thlatzenithi esi, eyike kogo najit ile,
ekatzei klaa, tasi atzei ga, ko ga tuye agonte.
5 Kulu Sini ami mego najit ga, ko the ton
nakho desi, eyi me najit etini tene thlayenithi
klaa, natset onte tta tuye ile bethlini kue nuyie
niyeniti, eyitta nakhe desi me najit.
6 Kah chua sulai samba nitzilia nakhe ko
keka natzendi, kulu ko ta inthlidete Niotsi
ndaton tuyeodesho touti. 7 Ekuta chu Niotsi
nakhe tthigha oreyone yedutah : eyitta ko
najit ile : chua gitthla hoosi aate. 8 Eyi chu

nakhe desi, tene eyi tene nda ekuta me chilikoi
ate etego ade nite, eyi tene Niotsi me yazi te
tah yake kotini konda se chilikoi onte yego
ade olili.

9 Tene oyi tene nda me keodeyo ile sego
ade nite, sini chu Niotsi yake kotini konda me
keodeyo ile eka dosi ga. 10 Eku tene oyi
Niotsi yazi kecha konde nite, ye ga odete olili,
kulu tene oyi Edariye Nezo go nataondeta nite
ye ga odete ile. 11 Eku yatzeti kue yie
ninakhogenila esi, etthi ageti ga kaothet ke
konda chu kaothet yalike kotsun chu, ko ke
koaande ga esi, kotsun tasi adandi ga, kothe
naniathe ile. 12 Tta Edariye Nezo eyi sa dze
ninio ite kotsun koaande ga, etthi yatie koga-
nakhoneten olili. 13 Eku ko ta kotsu tene
inthligi eka yendi, Mekothere, se chili tasi
nakhe tsun esi, thlatse olili. 14 Eku Jesus
ekayendi, tene, ani nakhe ga kaothet chu
tasi nakhe ta othle asila. 15 Eku eka konde
chu, Kogaanda, onkluthi tasi matzedethi ko
cha ete keandi, tene tasi gutthla betsun tare
zon ye ta kondi ainte ile. 16 Eku yatie
kooyshon kotsun konde, ekadi, tene inthligi
natii ile, me nesheke tasi neshi thla ye ke
yageneye. 17 Eku etetsun eka yenithi. Ayi
taothle, tta tasi neshe thla kue koyie ninothle
ga kue koyie konecha ile onte.

18 Ekadi chu tiri ekaothle esi, se kue
oreyone nagonitli, kue kooni necha nagothitsi
olili, eyi koyie se tasi neshe oreyone chu se
yu chu ninothle olili. 19 Eyi kotsun se

taiyini tsun eka dosi esi, se taiyini, khaie thla
koga tasi thla neta thela, kodiia, sheneti,
neton chu nindie aonle ga. 20 Kulu Niotsi
eka yendi, nini kooneshon ile, tuhu tuthi ke
ne taiyini inka genithun olili, eku eyi tasi
thla kathinesha esi, ani kogo kaothet olili?
21 Ekagonte ga onte, etlai tene tasi detii ete
ga ekendi, kulu Niotsi ga tene natii ile ate ile.
22 Eku Jesus te chilikoi kotsun konde, eyitta
sini nakhe desi, tiri nini ke yanda ga kogo
khonthati ile, etlai mosheashi ga esi, etlai
betsu aton chu esi, touti, nakhe zi ga yu ta
tzeli esi, touti. 23 Tene taiyini moshetzeshi
koosi onte, tene zi yu koosi onte. 24 Tatso
naniathi tta tasi nigeli ile touti, tasi khage-
detta ile chu, kue esi, kue tasi koyie thela ga
yagootii ile; ekuta Niotsi ko gadindi: nakhini
tetoni koosi nezo aate esi. 25 Nakhe ta tene
inthligi ete go nanithet gare, si tuye ile
inthligi tene ke ekandethe kotsun, tanendeth
koya etedetsi? 26 Ekaonte nite, na ga tuye
tasi koii nitzilia kothatsi, ayika tasi oreyone
kogo naniathi? 27 Iton cho naniathi etlai ta
yagenesho, eyike agalagenda ile, tasi getsi
ile chu, kulu sini eka nakhe desi, Solomon
tasi nezo thla etii ye ta theta, kulu iton thligi
hoosi sa gotii ainte ile lon. 28 Ekaonte nite
Niotsi klo konezo nesho ai esi, inthligi dzine
nesheke nesho laonte, eku sacho kon tsun
ontzedekaa, ekaonte edariye koosi nakhe kendi
ga, eh etthi nathun cho ile. 29 Eku ayi
moshashi, eku ayi mego aton chu, kogo

nanathi ile, nakhe ni onki elaonde aati ile.
30 Tta kadi tene kotini yalike, tiri tasi oreyone
mikatzenithun ga agonte, nakhe tah chu ka
kekoreyo, tiri tasi ko madate aate. 31 Kulu
tatthe Niotsi kue mikonaata, kotlaa tiri tasi
oreyone nakhe gatzenila olili. 32 Najiti ile,
nathla ile kulu, nakhe tah mindie he yake
kue nakhe ga gole ga.

33 Tasi kathaya esi, samba keka ko ganathli,
tene etunetinke etugonaini: temi khidi me ke
naiza ile seathle laonde, yake ta tasi detii ne
ta tathela lagonte, estini ko keothet ile chu,
ekuyi tene enei yego nitla ile, kole tekuli
chu yu tsiithet ga ile. 34 Tta tasi kotoudea
kathasha esi, etlai ta thela esi, eyi nakhe dze
ta madathi olili. 35 Tthe otie khadatlu
aathle, eku nakhe ekakon ka dintla ate ga chu.
36 Nakhini chu teneyu ko mekothere mika
kagenithun laanathli, tene khceti kotsu
ninoja esi, eyila kue kotsun tsata nite
yetaiton techaneti nite, tlaka khidi me ga
kotakatzenchu ga agonte.

37 Eyi teneyuke otie kondie ga, ko meko-
there ninoja esi kaa me ga khaogedenai ko
guon nite: etthi nakhe desi, etetini kladetlu
olili, sheashi ga, kladatthi konde chu ate, etini
kogo niotla ko gadindi chu. 38 Eku etini
tuthi tandizi esi, niakali kothe ninoja nite, eku
kaa ekageti ko guon nite, eyi teneyuke otie
kondie ga.

39 Eku tiri ekeodoya tene nezo te kue otie
kendi nite, etakho tuthi ke tene enei naole

nite, ye ka ooii olili, ekaonte nite te kue tasi
agoote ga ile olili.
40 Eyitta nakhini chu seniathle andaraadi.
eyila sa dze ke ninio mego nanathi ile esi,
ekuiti Niotsi ya naija. 41 Eku Peter eka
yendi, Kaothet tiri yatie kooyshon, si nakhe
ga chu tene oreyone ga konende esi ago?
42 Ekuiti Kaothet eka yendi, ami me chilikoi
ye ga etthi ati esi, ye ga kooyshon eli esi, te
mekothere kue kendi, tene eli ga ayila, tta
moshetzeshi thela esi etthi noothi ton, ko
ga iindi olili. 43 Eyi chilikoi mindie ga te
mekothere ninoja nite, kara akati ye guon.
44 Se etthi tta sini nakhe desi, eyila te yu
oreyone kotsun kaothet ayoole ga olili. 45
Kulu eyi chilikoi te dze ta eka yenithun nite,
eh se mekothere khidi ninoja ile; eyi kotsun
yente chilikoike chu tseliake chu nagonetli
andarandi, sheti he ta, eton he ta kon tu
enaton acha chu. 46 Eyi chilikoi te meko-
there dzine ke oyi, yika gaonda ile esi, sa dze
ke ninio oyi chu tlakhoni bezare onoja olili:
kah tayedinta olili teneke nanea yalike, ko he
nate ga kotsun yeatineshu. 47 Eyi chilikoi
chu te mekothere mini ekeodeya, ye ga seyila
ile chu, seyuoa yenithun ile, eyi ko keka holoni
ye kedettha ga olili. 48 Kulu eyi chilikoi
ekeodeya ile, tasi kecha ai kokeka, ye kedettha
nuka eli, ka ye kedottha ga agoute kulu holoni
ile. Tta tene oyi tsun tasi thla moisha esi, eyi
tsu tasi thla yego andeootle, eyi tene tsun
thla matzenetha esi, eyi tene tsu koosi beotz

deke olili. 49 Ka sini nun ke kon kotsun dea
laonde, kogo niniya ate, tagonde ayi taothle,
ekuta kon detla esi? 50 Koketaizi guthli esi,
kulu sini chu be ta se ketaizi ga agonte, eyi
ago ekasila kotsun bego taiia tuye onte. 51
Si eka nathun nun ke kotsun tsini dea ga
kogo niniya ate? touti, nakho desi, kulu
kecha naothi. 52 Tta tuhu kotsu inthligi
kue ta tene sulai gedete, gete kecha naogete,
tai esi, nakhe echati, eku nakhe esi, tai echati.
53 Ko tah eli esi, te yazi ye chati, tene ya
te tah ye chati, ko mo te tue ye chati, ko
tue mo ye chati, ko tso te chah ye chati, ko
chah te tso ye chati. 54 Eku etini teneke
konda ekadi. Nakhini yata kotsu koth
gaanda nite, tlakhoni eka dandi nacho olili,
ka ekagoti. 55 Eyi yundo take nitsi natsi
gaanda nite eka dandi, kokon agoti ga, ka
ekagoti. 56 Nakhini tene etthi yaathle ile,
yake nunke chu tagonte olili keodayo nathun,
kulu taonde kogo tuhu tekagonte iti ko
kodayo, na ga tuye onte. 57 Ayika nakhe ta
gare etthi keodayo ile, sego etthi sudathli aati
ile. 58 Tene ne kecha naothi, etthi yati ga
mekothere eli menda naathet ga metsun
thleathi kotsun esi, tasi sude koka konende
gare, ko cha ete keondi olili, touti nite, etakho
etthi yati mekothere eli tsun ne gaoti, etini te
chilikoi tsun ne gaoti olili, eyila nini ekuta kue
kotezin nuyie niotih olili. 59 Etthi eka ne desi
nini ekuta yazi kadonchu ga ile, ne samba
edetle be lon kotsun koga nagoendi ga olili.

13 Ekuiti ekuton taontoiti tene nate Jesus
nda Galileans kogo kogende, eyike Pilate
thlagothe yatzeti ga tasi naotthitzedekon ko
tele ko ta naintli lon. 2 Eku Jesus kotsun
konde, ekadi, si eka nathun, eyila tiri Galileans
guli Galileans koosi tene jiri aginte, ekaonde
kogo taigeethet eyitta? 3 Touti nakho desi,
kulu nakhini chu othlini go kokeathle ile nite,
ka oreyon tsiidate olili. 4 Eyi chu tene oneno
ondathetsun edzentingi ttheeke tathela, Siloam
ooyi ko ke nitli tta thlagenite, si ekanathun
eyike, eyila tene oreyone Jerusalem nate, koosi
tene jiri aginte. 5 Touti nakhe desi, kulu
nakhini chu othlini go kokeathle ile nite, ka
oreyone tsiidate olili. 6 Eku Jesus kaichu
tiri yatie kooyshon ta konde. Tene inthligi
me neshe ke, chie cho chinni etii nayetthi onte,
etini yetsun detla, chie ye ke neye kanita, kulu
chie guon ile. 7 Eku etini neshi kendi tene
ye agalanda tsun ekadi, gaienda imbe tai
kotsun nitla tiri chie cho chinni chie ye ke
neye ko kanita, chie guthli ile, nadintthi, un-
ka hole estini kotles ke nathe. 8 Eku eyi
tene eka yendi, Mekothere kaichu tiri imbe
kotsun chu betsun tasi aneti ile me khagaie
kaodinke ejiri tson me ke aothle. 9 Ka chie
ye ke neye nite nezo, chie hole nite chu
kokesi nadontthi ga olili. 10 Eku Jesus etai
dzineke yatzeti kue yie inthligi, kogagoneten
ainte. 11 Eku, gaanda, tsekoi inthligi, oneno
ondathetson edzentingi ghaie kotsun, edariye
thlini ta eya eli, be zi ta nagotset ile ainte,

ninda ga tuye ainte lon. 12 Eku Jesus ye
kanita ton, setsun dint'a yendi, eka yendi chu,
tsekoi kaothi anecha, eya nego hole acha. 13
Eku tila ye kedete, ekuiti tlakhoni etthi ana-
yetla. Niotsi tsun masi ade chu. 14 Eku
yatzeti kue ko ga kaothet inche he ye konde,
Jesus etai dzine ke senayetla eyitta, tene tsun
ekadi chu, ka edzentai dzine ganli, eyike tene
tasi getsi ga agonte, eyike senakhonle ga
agoatthi, etai dzineke ekagootii ile. 15 Eku
Kaothet yetsun konde ekadi, nanea tene anete,
Nakhe ta tene oreyone esi, ka etai dzine ke
tene te ejidi, eku te klincho chu, ejiete esi, me
kue kotsu tu tsun keyetli ekai esi.

16 Eku tiri tsekoi si etthi ekayoole ga
agonte, Abraham kotini kotsu ko tue onte,
Satan tayetlu laonde, gaienda, oneno onda-
thetsun edzentingi khaie kotsun, eyitta tuye
ile etai dzine ke kaothi acha senayootla chu.
17 Eku Jesus tiri yatie konda adi anonte esi,
teneke me kecha aginte esi, tlaka ooya gili,
eyi kotsun tene oreyone kondie agete, tasi
yedoriya oreyone be ta gare koga agocha.
18 Eku ekadi Niotsi koga Kaothet tagonte
lagonti eli esi? Ayi ta eyi late ate ko
ke ladesi ga? 19 Tasi nitsilia laonte
tene yinchu me neshe ke nieli lon, ka nesho
be tthichini necha ele, ekagonte tetoni tthi-
chini ye ke tagedetthi eyi nateh chu. 20
Kaichu ekadi. Yake kotsun Kaothet tagonte
lagonte koka desi ga? 21 Ye ta thleteh etsi
laonte, tsekoi betsu yinchu thle tai lepot ta

nidila bethlooton ga yetanila. 22 Eku Jesus
kue kayodela chu, kade kue koya chu, koga
deya, kogagoneten, Jerusalem tsun konta detla.
23 Ekuton inthligi eka yendi, Kaothet si tene
thla ile olili gete taiyini keondi? etini eka
konde. 24 Thinta nekhai ile kotsun koyie
kodatthi, eyi ga naathi, tta sini nakhe desi
tene thla koyie doti genithun olili, kulu eyi ga
nagotset ile. 25 Kue kendi ga nekothere ele,
ka nietla ele esi, kotatiniton chu ai, kulu nakhini
kade nadaya andaraandi, kochananakha chu,
eka dandi, Kaothet, Kaothet na ga kotakana-
chu; etini nakhetsun konde olili nakhendi chu,
chotie kotsun aate, sini nakhe keodeyo ile. 26
Ekuiti eka dandi andaraandi olili, ka nenda
sheiishi chu iton chu aiiti, nini chu nakhe kue
koka kogagoneten lon. 27 Kulu etini akadi
olili, sini nakhe desi, chotie kotsun aate nakhe
keodeyo ile, se cha date, nakhini oreyone
kojiri aai. 28 Ekuyi yagetsek olili thlegu-
gedekuz chu olili, ekuiti Abraham chu, Isaac
chu, Jacob chu, kogaanda ga olili, yati
kooyshon yalike oreyone, Niotsi yake kotsun
Kaothet eyi ko ta aginte, kulu nakhini kade
kotsun onnakhodelu aate. 29 Eku tene inteh
kotsu, yata kotsu chinke kotsu, seye kotsu
nigeniti olili, Niotsi yake kotsun Kaothet
ko ta gedetthi olili. 30 Eyi chu gaanda,
eyike nodeh aginte esi, ka kothe anatli
olili, eyike kothe aginte esi, ekuta nodeh
anatli olili. 31 Ekuton eyi dzine ke Farisees
ko ta kotsu nigeniti, eka giendi chu, yee

kotsun kadinda, eyi tsun nadontla si, tta
Herod thlanothe nithun ga olili. 32 Eku
Jesus kotsun ekadi, eyi nokithe laonte metsun
date, eka dandi, gaienda, sini edariye thlini
odete tuhu dzine ke, tene eya senatli ai, yundo
dzine ke chu, eku tai dzine ke nonithet, sini
etthi anatli olili. 33 Ka ekagonte ga tuhu
dzine ke yee tsata yundo dzine ke chu kondo
dzine ke chu: yati kooyshon Jerusalem
kade tsun thlaothe ga, tuye ekaocha. 34
Eh Jerusalem, Jerusalem yati kooyshon
yalike thlaninethi lon, eyike chu nakhe-
tsun godea aginte, kulu tthe ta gooashi
he thlagenite, ekuton di cho me yazi te
tsone nachiele niele esi, eyi kesi sini chu
holoni Jerusalem kotini chinakhoethle ga,
kulu touti nathun oyi.

35 Kogaanda, nakhe kue koga tene hole
olili; eyitta etthi nakho desi, tuhu kotsun se
gaanda ile, se ga etthi noothi kotsun adandi oli-
li, etini Kaothet mizi ta niniya tta mego sa
tzenithun ga.

14 Eku ekagocha, Fariseeke ko ta inthligi
onda eli, Jesus me kue nuyie detla, etai
dzine ke thleteh ye go sheti ga, eku taonde ga
gioeteh. 2 Eku, gaanda, tene inthligi menda
theta, be tthun eyoo ta eya eli. 3 Eku Jesus
konde etthi yatie koreyo yalike, chu Fariseeke
chu kotsun ekadi, si etthi onte etai dzine ke
tene eya sendatzonle ga? 4 Eku tasi kedi
ile. Eku Jesus yinchu sendayetla chu nadetla

ayila. 5 Eku Jesus kotsun konde, ekad
Nakhe ta tene klincho betsun esi, ek
ejidi esi, kotles kayodinke koyie nadideth
nite, si tlakhoni kayoochu ga eli, etai dzine k
onte kulu? 6 Eku tiri me yatie go koga tuy
menda tasi kedi. 7 Eyi kotsun yatie kooy
shon, eyike koka konde aginte, kotsun yati
kue konezo yie dotthi nite kenithun zon koga
ienda ton, kotsun ekadi. 8 Tene khoeti ten
eli esi nika konde nite, sini atthe konezo ota
ninethun ile, etakho tene inthligi ne koosi tene
eli, eyi chu yika konde esi. 9 Eku etini, nika
konde, yika konde eka nendi olili, tiri tene
nethe theta; eku ooya neli andarandi ga, yahon
nodeh he thineta. 10 Kulu tene nika konde
nite, yahon nodeh he thineta ga kotsun dintla,
eyila etini nika konde nego nitla nite, eka
nendi ga, sella yutege dinda, ekaonte eyike
shegeshi detthi konda ne gedinchai ekanecha
olili. 11 Tene oyi etedinchai etedetsi nite, eyi
karai anatli olili, tene ele go etunetini aidithun
nite, eyi koosi anatli olili. 12 Eku Jesus eyi
tene yika konde tsun ekadi. Nini dzine
tandizi, eku ekhetsun ko ga nasie netsi nite,
eku nechoke, ondathike, ne lotinike neo
nandeke, natii ile esi koka koonde ile, etakho
eyike ko keka nika kogende olili, ne ga tasi
getsi onte. 13 Kulu nini ko ga nasie netsi
tene etunetinike, dzare detla ke, nachiedeake,
nadedetleke koka koonde. 14 Eku ne ga
konezo agonte, eyike tuye ne ga tasi getsi; tta
nini tasi netsun ga tene etthi ati yalike nai-

tzeta dzine ke. 15 Ekuiti tene shetzeshi
detthi, ko ta inthligi yega theta tiri yatie
ditthek koetle, etini eka yendi, tene me ga
konezo agonte, eyila, Niotsi kotsun Kaothet
ko he thleteh yego sheti niti esi. 16 Eku
Jesus eka yendi, tene inthligi tuthi ko ga nasie
necha etsi, tene gutthla koka konde. 17 Eku
tuthi shetzeshi ga noothi onte esi, etini te
chilikoi kotsun dea eyi koka konde tsun ekadi,
agoathi; tta tasi oreyone seiitla kuta athite.
18 Eku getetini oreyone thlainte kogende, ile
genithun ta akedi andarandi. Eyi atthe
ekadi, sini la, ni nayendi aiti, sini be gaonda
ga detla ga ate, sini kotsun aosa ile adindi
olili. 19 Kaichu inthligi ade, sini la, ejidi
nakhe ekaonde sulai nayendi aiti, si kenezo
agalakenda kotsun aosa, sini kotsun aosa ile
adindi olili. 20 Kaichu inthligi ade, sini la,
tsekoi he khoeti, eyitta sini tuye kotsun desa.
21 Ekaonte eyi chilikoi nitla, te mekothere
tiri tasi oreyone kogo konde. Ekuiti eyi kue
ko ga mekothere inche tta, te chilikoi tsun
ekadi. Khidi kade kotsun dintla, kue kayo-
dela kotsun, tulu koka oyi eyi tsu tene
etunetinike, dzare detleke chu, nachiedeake
chu, ndade detlike chu sego niotih. 22 Eku
eyi chilikoi ade, Mekothere, etlai adindasi, ekuta
ekagocha, kue koyie kaa taneo ile. 23 Ekuiti
mekothere te chilikoi tsun ade, kade kotsun
dintla, tulu ke oyi neshi chu tene yee gedote
agonele ga, se kue tene taneo ga olili. 24
Tta sini nakhe desi eyila teneke ko ka konde

aginte esi, se mbere ele betsu nitzilia tzea ga
ile. 25 Ekuton tene gutthla me ke tzedetla,
eku Jesus nadea, kotsun konde chu. 26 Tene
oyi se ke detla nite, eku te tah chu, te no chu,
te tsekoi chu, te yazike chu, te chilike, chu te
tezike chu, kochaiithe ga agonte, te yenda eyi
chu, tuye ekai nite se chilikoi eli ga ile. 27
Tene oyi techin ekhonta kesi etudetli ile nite
se ke dontla yenithun ile chu, tuye se chilikoi
eli ga agonte. 28 Tta nakhe ta tene kue
dzenda kotsi yenithi nite, atthe neta esi, be ta
koon ga yedotah esi, kue nagothitsi esi anda-
gootsi ga, si tasi thla thela? 29 Etakho kue
klaa niniton kokesi, me ga tuye andayetsi, eyi
kotsun oreyone be gatzenda esi, bego klo
tzedetsi ga olili. 30 Eka tzedi eyi tene kue
koon etsi andarandi; anaite kotsun ye agalanda
ye ga tuye. 31 Ekaonte chu ko ga kaothet
eli guli ko ga kaothet he ethle tzekho ga olili
adi nite, atthi nati esi, te chilikoi ko he konde
olili, nakhini oneno mille tene itli getetinke
nakhe oneno mille tene gili, si tuye ile
ethlenda nitzeniti ga ade olili. 32 Etakho
eyi guli ka yando nitha aginte, eyi inthligi te
chilikoike yando kotsun godea, eka ko kedi
tunathiti olili, nakhe tsini aoti ga taootle
nakho danda olili. 33 Ekagonte chu, nakhe ta
tene oyi tasi betsun oreyone ko gandi ile nite,
tuye se chilikoi eli ga. 34 Tethai ka nezo
onte, kulu tethai thlende ile acha nite, taonde
ethlende aonle ga? 35 Ni ga nezo onte ile
chu, tasi kotzinte tsun katzedetha kulu unka

hole, tene kade tzedekha oyi. Ami tene be
dzie guthli esi ka yego ditthek ga.

15 Eku tene samba naetsike tene jirike ore-
yone Jesus go nigeniti, giditthek ga. 2
Eku Fariseeke chu Scribes chu kegephai,
ekakedi, tiri tene ka tene jiri inchu ko he sheti
chu. 3 Eku etini tiri yatie kooyshon kotsun
koinde ekadi.
4 Ami nakhe ta kotsu tene esi, sayoni ko
la tthumi ke oneno betsun geli, ko ta inthligi
tudei nite, eyila inthliton oneno ondathetsun
inthliton kozie ke ko gandi, eyi inthligi tudei
ye ke detla ga yeguon kotsun. 5 Eku kuta ye
guon ainte nite esi, te ko ke tayeti mindie
ago. 6 Ka odetla esi, te lotini eku tene meon
nateh koka konde, eka konde chu, se he
nakhindie, tta sini la se sayoni tudei ainte lon
ka be guon. 7 Nakhe desi eyi chu agonte
yake ko ta kondie olili, tene inthlidete te
othlini go kokeeli nite, eyi inthliton oneno
ondathetsun inthliton ko othlini kogo kokegeli
agonte ile koosi kondie.
8 Eyi chu etlai tsekoi samba tekai necha
ile katheya esi, inthligi tudei nite, ka ekakon
dintla olili, te kue kokedete, otie yinka kanota
ye guon kotsun.
9 Ka ekuta ye guon ainte nite, te lotini chu
tene meon nateh, thlainte koka konde, ekadi,
se he nakhindie tta, sini la sambaa tudei ainte
lon ka be guon. 10 Ekaonte nakhe desi,
Niotsi kue ta yake kotini konda tene inthli-

dete te othlini go kokeeli nite, yego kondie.
11 Kaichu ekadi, inthligi tene te yazi nakhe
etii. 12 Inthligi te chili onte te tah tsun
ekadi, Se Tah tasi setun onte ga neka thela
esi, se ganele nite nithun. Eku tasi metsun
esi kotayela. 13 Eku kokesi dzine thla ile
nonithet esi, eyi tene nakhe te chili te yu
oreyone senile, nitha nini ke kotsun yee detla,
tasi metsun esi, estini kokeothet, othlini ta
yenda he ati. 14 Eku tasi oreyone estini
kokeothet acha ainte lon, eyi nini ke ko ga
beh hole, tonkh tuye agocha, etini chu tasi
mego hole inka taiia andarandi. 15 Eku
etini eyi nini ke tene kue etii tsun detla etini
yeah, kade nesheke kookush kendi ga kotsun
ye dea. 16 Tidendie tta chie tuze be the
kookush tzeah ga onte, ekaonde ooah kulu
yenithun, tene gigadindi ile hole. 17 Eku
etetodesho acha nila, ekadi, Se Tah kue tage-
nete chilikoi yageah, beh moshegeshi ga koosi
koga thela, sini tidendie tta thlaothi ga ate.
18 Niosa, se tah tsun dosa, menda eka dosi,
se tah yake kotsun ne nda chu othlini aiti,
19 se yazi se dindi laate ga ile chu, ne
chilikoike neah ko ta inthligi late asinthi. 20
Eku etini nitla esi, te tah tsun detla. Kulu
kaa yea nitha tsata ton, te tah ye kanita, etu-
yeneini yeniti detla yeko edeinechu, ye ketsetli
chu.

21 Eku ne yazi eka yendi. Se Tah yake
kotsun nenda chu othlini aiti, se yazi se dindi
laate ga ile.

22 Kulu be tah te chilikoi tsun ekadi, eh
otie nezo setsun ninachu be ke ninachu la
mo milake ninaa ke ta beaahe.
23 Eku ejidi ya thleka esi cho ninachu,
thlathi olili, sheishi ga atthiti, nakhindie ga
chu.
24 Tta tiri se yazi thlanithet ainte, kaichu
naita ate, ka tudei ainte menaguon ate, ekuiti
otie kondie andarandi. 25 Ekaonte moondege
neshe ke ainte, yee tsata, kue tsun kho nitla
esi, klukedete chu tagothe agete ko ditthek.
26 Eku etini chiiikoi ko ta inthligi yika konde,
eka yendi chu, eyi koetle esi ayi go ageti ndi.
27 Eka yendi, ne chili onnitla ate, ne tah chu
ejidi ya thleka thlayenithi ainte, me yazi eya
ile, tasi acha ile he onnayichu eyitta. 28
Eku etini mindie ile, nuyie dontla nithun ile
chu: eyitta te tah yetsun kadetla otie yeodeke
chu. 29 Eku etini kenayadete te tah tsun
ekadi, gaienda, ghaie thla kotsun, ne ga agala-
nda, ne yatie inthligia kulu kecha naothi ile,
kulu nini tinchati ya se ganinele ile be ta se
lotini he ethle tsun nakhindie ga. 30 Kulu
tiri ne yazi koni onnitla ainte, etini tasi
netsun oreyone tselia jidi ko he estini kokeo-
thet, kulu nini me ga ejiri ya thleka thlanine-
thi lon. 31 Eku eka yendi, se yazi nini ithlasi
se anete, tasi oreyone kathiya esi, ka netsun
onte. 32 Etthi ga agonte, nakhindie atthii,
masi aditi chu, tta ne chili thlanithet ainte
kaichu naita onte chu, ka tudei chu, menaguon
onte chu ?

16 Eku Jesus kaichu te chilikoi tsun ekadi.
Yunditon inthligi tene natii ile kue kendi
etii; eyila menda yego nayatie getsi, etini ne
yu estini kokeothet giendi. 2 Eku etini yika
konde eka yendi chu. Taonde go onte tiri
nego editthek? Kue kendi tanela tasi edotah
gare ne keodoya ga agonte; tta kue kendi, ka
anonte ga olili. 3 Eku kue kendi etestsun
ekadi, Ayi taothle? se mekothere se agalanda
se go nayeinchu tta, kotles kayodinke sega
tuye, odeke ga ooya ethle. 4 Kuta etlai
aothle ka keodeyo, eyila se agalanda, se cha
natzeinchu nite, teneke gete kue yie se tzi-
nchu ga. 5 Ekaonte etini te mekothere
chilikoi oreyone koka konde, eyike edetle
yagootii esi, tatthe tsun ekadi, se mekothere
tanete ne ga edatle? 6 Etini ekadi, kles tuni
cho taneo ko la tthuni ke oneno. Eku eka
yendi, ne detle inchu, khidi neta, sulai oneno
tekedontli. 7 Eku kaichu inthligi tsun ekadi,
nini chu tanete nega edatle? etini ekadi, klola
cho etuni cho taneo ko la tthuni ke oneno.
Eku eka yendi, ne detle inchu tingi oneno
tekedontli. 8 Eku eyi mekothere, te kue
kendi etthi ai ile, tene kooneshо yendi, koo-
yshon kesi ai eyitta, tta tiri dee ke teneke oyi
getetsun kotini esi, teneke go ini ta keniti
yagonle koosi ethletsun yakoogeshon ageti. 9
Eku nakho desi. Tiri dee tsun tasi guthli
sude etthi onte ile begare tzenda ga, eyitta
kohe ethle tzitle aai, eyila, be lon guthli nite
kue ithlasi kotsun koon koyie nakhe tzinchu

olili si. 10 Tene tasi koii adetsilia he etthi ai
nite, eyi chu tasi thla he etthi aoi ate. Eku
tene tasi koii adetsilia he sude etthi ile ai nite,
eyi chu tasi thla he sude etthi ile aoi ate. 11
Eyitta nakhini tiri dee tsun tasi guthli, sude
etthi onte ile, be gare tzenda ga, ko he etthi
aai ile nite, ami sude tasi etthi onte, detii chu
ko keandi ga nakhe go nigenile olili. 12 Eku
nakhini chu, guli tene tasi betsun he etthi aai
ile nite, eku eyi tasi nakhetsun ga agonte kulu
ami nakhe gaoshi? 13 Tene oyi tuye meko-
there nakhe ko ga agalainda, etakho inthligi
tsudetene esi, inthligi gonieto esi, eku inthligi
yooton olili, inthligi tuyaendi olili. Tene
tuye Niotsi chu, tiri dee tsun tasi etthi ile,
gonitzeto. 14 Eku Fariseeke chu, eyike onklu-
thi samba magedethi esi, tiri tasi oreyone
kogo gedithek, mego klo gedetsi lon. 15
Eku etini eka konde, nakhini tene yazi
tene nda zon sude etthi etedatsi, kulu
Niotsi nakhe dze keodeyo tta, eyila tene ko
ta onkluthi matzedethi esi, Niotsi nda ga tasi
kotzinteh onte. 16 John kothe etthi yatie
gonle, yati kooyshon gonle, eyi kotsun Niotsi
ko ga Kaothet mego kotzende, tene oreyone
koyie gedete ga nagededetii. 17 Yake chu
nun chu be lon guthli ga boodendi onte, kulu
etthi yatie eli esi, atzilia kulu be lon ga tuye.

18 Tene oyi te tsekoi odete nite, guli tsekoi
inchu nite eyi dzaiti, eku eyi tsekoi oyedete
ainte esi, guli tene yeinchu nite eyi chu dzaiti.
19 Ekuton tene inthligi tene natii ile onte, yu

nezo tekuz chu, ko ta yu nezo tekai ta theta,
dzine taonete goonclia tasi nezo sheti. 20
Eku tene inthligi etunetini odeke tene eli,
Lazarus ooyi, eyi me kue yetainton, ka nitze-
niti be zi ke be kagha oyi. 21 Tene natii ile,
me kue shetzeshi betoni necha ile, katzedekha
esi, mosheoti yenithun klin yego ninia gi kha
ke yagitthe? 22 Eku ekagocha eyila odeke
tene eli, ka thlanithet esi, eku yake kotini
Abraham beziwile tsun nitzedinchu ainte lon,
ekuton tene natii ile, eyi chu thlanithet, ka
niyintih chu ainte. 23 Eku bethlini kue yie
tadei otie taiithet ate, eku etini yee nitha
Abraham gaienda, Lazarus beziwile tsun nande
chu. 24 Eku etini yetsun eze ekadi. Se Tah
Abraham etuseniniini, Lazarus setsun doa,
etini tila tthuni belala tu tanike, be ta se
tha ke chadindi he thekath ga, tta sini kon ta
taiithe. 25 Kulu Abraham ade. Se yazi
keodinesho, eyila, nini yinda ton, tasi nezo
kathinesha, Lazarus tasi dzaonte etii: kulu
tuhu me ga konezo acha, nini chu taiinethet
anete. 26 Tiri oreyone kozia, nakhini chu,
sini chu, nakhe kezi tasi konecha koon, kote-
shi, tote atthiti tuye yanane kotsun tzedetla,
nakhini chu yunane aate, tuye tote kotsun
tzedetla. 27 Eku ekadi eyitta neodeke, se
tah, eyila se tah kue kotsun me doa. 28 Tta
ethle chilike sulaidete setsun, etini begare
bego geditthek ga, etakho eyike chu tote
taiia kotsun nigeniti olili. 29 Abraham eka
yendi, ka Moses yatie chu, yati kooyshon

yatie yagitii, eyi ko geditthek ga agonte. 30
Eku etini ade, touti, se ta Abraham, tene the
yalike, ko ta kotsun inthligi naita nite, othlini
go kokegeli ga ile. 31 Eku eka yendi, Moses
yatie chu yati kooyshon yatie ko dotthek geni-
thun ile nite, eyi chu tene the yalike, ko ta
kotsu inthligi naita, kulu me keaginte ga ile.

17 Eku Jesus te chilikoi tsun ekadi, Ka
teneke ethle kecha tzooti ga agonte,
kulu eyi tene be gare ekanatzecha, ka ye ga
tuye olili. 2 Kulu tene oyi chilikoi yazi ko
ta kotsu inthligi, se cha tzenee esi, eyi tene
tasi lacha guthli, tthe be ko enechu esi, eyi he
tu cho tsun tzedekha nite, me ga konezo olili.
3 Etego kenididati. Ne chili ne kecha ai nite,
menda eka dindi, ego kokeeli nite chu me ga
naoneli. 4 Eku inthligi dzine ke thlatingi
kotsun ne kecha ai nite, inthligi dzine ke
thlatingi monente kotsun netsun anacha, ekadi
chu, bego kokeethli, ka nini me ga naoneli ga
olili. 5 Ekuiti apostles Kaothet tsun eka
kedi, otie suditli ga naotset anakhonle. 6
Eku Kaothet ekadi, tasi nitsele inthligi koii
nitsilia ekadecho laonde etthi nathun nite, tsu
chu tsun eka dandi ga agonte, ne gaghaie ta
katzona yamatue ke natthi anecha, ka nakhe
ati ga olili. 7 Kulu nakhe ta tene te chilikoi,
ni agalanda esi, ejidi gadindi esi, neshi ke
kotsu nitla nite, si tlakhoni eka yendi olili
yaho neta sheneti ? 8 Kulu tiri kesi eka
yendi olili; sini la mego sheoti ga seanele,

nini khadintlu, se ta agalainda sini sheti eku
eton kotsun, se klaa nini chu sheoti eku neton
chu olili.
9 Eyi chilikoi te mekothere tasi ayendi kesi,
yekeati tta, si masi yendi olili. Touti saundi.
10 Ekagonte chu nakhini tasi oreyone ekaai
nakho tzedi, ekuta anaati esi, eka dandi,
chilikoi betoudia tene itli ile, etthi na agalaiita
ga ainte esi, ka eyi zon athitla. 11 Eku
ekagocha, Jesus Jerusalem kotsun detla ton,
eyila Samaria chu Galilee koga konta deya.
12 Ekuiti inthligi kue kayodela yazi koyie
detla ton, tene oneno ko etthun ijit ta eya gili,
yeniti gedete, yee nitha nagedeya. 13 Eku
getetini goondcha gitsun konde, eka giendi,
Jesus Mekothere, etunakheniini. 14 Ekuiti
Jesus ko kanita ton esi, eka konde, yatike
nakhe gaonda ga betsun date. Ekuiti eyila,
ekagocha yee betsun gedete ton esi, ka senage-
cha. 15 Eku ko ta inthligi senacha ele,
etegaienda esi, keta nadetla otie goondcha
konde he, Niotsi tsun masi adi. 16 Eku Jesus
nda minike koidethe, yetsun masi adi, etini
Samaritan tene eli. 17 Eku Jesus kotsun
konde ekadi, tene oneno gedete senagecha
agete si, kulu inthliton aginti chotie aginte?
18 Niotsi tsun masi kedi ga, keta nagedetla
ile, tiri inthlidete zon ghaton eli chu. 19 Eku
Jesus eka yendi, nitla, odintla, sego sudinli
tta senanecha. 20 Eka Fariseeke beogedeke,
choton Niotsi ko ga Kaothet nigonthi ga, etini
kotsun konde ekadi, Niotsi ko ga Kaothet esi,

tasi be gatzenda gare nigonthi onte ile. 21
Eyi chu eka kedi ga ile, choa gaanda, eku
yahone gaanda, tta gaanda Niotsi ko ga
Kaothet nakhe ta nigonthi onte. 22 Eku
etini te chilikoi tsun ekadi, yundo esi, dzine ke
ekagooti olili, Niotsi me yazi me dzine ko ta
inthligi gaota nite, eka nathun ga olili, eku eyi
be gaanda ga ile olili. 23 Eku eka nakho
kedi olili, choa gaanda, yahone gaanda, kulu
eyi kotsun godatthi ile, ko ke date ile chu. 24
Tta iitih koni inteh kotsu, me keniti bodati, eyi
kotsun yata kotsun me keniti bodati esi, eyi
kesi Niotsi me yazi me dzine noothi nite, etini
chu ekagonte ga olili. 25 Kulu kothe etini
otie tasi thla go taiia olili eyi kotsun tiri kotini
ongidelu ga agonte. 26 Eku Noah yenda ton
esi, ekagocha kesi kaichu ekagocha, Niotsi
yazi naija nite. 27 Tene tlaka shegeshi chu,
yageton chu, tsekoi yaginchu egagooshi ga
koganiti, eyi dzine ke Noah techin tsu cho
keiya kotsun ekageti, eku tu tadimi agocha
oreyone tu cho thlagonite. 28 Eyi chu Lot
yenda ton esi, ekagocha ; tlaka shegeshi chu,
yageton chu, nagendi eku ethle go nagondi,
tasi nigeeli, kue kogetsi ; 29 kulu eyi dzine
ke Lot Sodom kotsu tsietla, yake kotsu kon
chu be ta bodekon tzetsi ko ke thela oreyone
thlagonite. 30 Ekaonte ekagocha ga eyi dzini
ke Niotsi me yazi konda eteodei. 31 Eyi
dzine ke eyila, tene taakue naude esi, be yu
kue koyie thela nite, nadontla ga ile, tasi
betsun yinchu ga ile ; eku etini nesheke kotsun

ate esi, eyi chu keta naoya ga ile. 32 Lot me
tsekoi kenaandi. 33 Tene oyi etetaiyini keo-
ndi yenithun nite, yego tudei ga, eku tene oyi
etetaiyini yego tudei esi, ka eyi ye keondi ga
olili. 34 Sini nakhe desi, eyi tuthike teneyu
nakhe inthligi ete ke geteh esi, inthligi yinchu
olili, inthligi ye gandi chu. 35 Tsekoi nakhe
onthla tasi naegedakhe olili, inthligi yinchu
olili, inthligi ye gandi chu. 36 Teneyu nakhe
nesheke kotsun agete, inthligi yinchu olili,
inthligi ye gandi chu. 37 Eku yetsun kogendi
eka kedi chu, chotie Kaothet. Eku etini eka
konde, tasi thlanithet esi tetoni eho eyitsun
thleeteh ga olili.

18 Eku Jesus yatie kooyshon he kotsun
konde ekagonte ga, eyila tene ithlasi
khayagedooti ga agonte, tthi agei ga ile. 2
Ekadi inthligi kue kayodela, etthi yati koga
kaothet guthli, Niotsi go nejit ainte ile tene
go son yenithun ile chu. 3 Eku eyi kue
kayodela ta, inthligi tsekoi guthli be tene hole
ainte, etini yego nitla eka yendi chu, tene
se kecha ati mecha etthi asonle. 4 Eku tha
koya anagonte kotsun ile nithun; kulu kotlaa
etetsun ekadi, sini la Niotsi cha nejit ile tene
go son nithun ile. 5 Kulu tiri tsekoi be tene hole
nasedente eyitta me ga etthle aothle si, etakho
ithlasi sego nitla nite se ga onila ai. 6 Eku
Kaothet ade, eyi etthi yati ko ga kaothet
sude etthi ai ile, kulu tadi esi othatho. 7
Eku Niotsi te chilikoi sude me ga etthi ageti

esi, etini chu ko ga etthi aole, eyike dzine
ke tuthi ke chu metsun yageze, tha anagonte
ko tzeniah ile kulu. 8 Nakhe desi, eyila etini
khidi ko ga etthi aole ga agonte. Ekagonte
kulu Niotsi me yazi noija nite, si mego sutze-
dile ko guon olili? 9 Ekuton etini tiri yatie
kooyshon tene tsun konde ekaonde tsun, tene
nda nakhini zon sude etthi atthiti genithun,
guli tene tsugedetene chu.
10 Tene nakhe yatzeti kue nuyie thlegedete
khayagedoti ga, inthligi Farisee eli inthligi
samba naetsi eli. 11 Eyila Farisee nathet
etega khayadeti, ekadi, Niotsi masi ne desi,
sini guli teneke laate ate ile, tasi etthi ile
endaotzele, etthi natzendi ile, dzaatzeti, tiri
samba naetsi kesi ai ile chu. 12 Inthligi
dzine ghata kotsun, nakhe etedekon, tasi
oreyone setsun aginte esi, etthi ga betsu yazi
ko ganethle yati ga. 13 Eku samba naetsi
yahon nitha nathet, yake kotsun ko gaienda
ga, tadei kulu tuye nithun, eyitta te dze ke
naedenakes ekadi, Niotsi, tene jiri ethli
etuseniini. 14 Nakhe desi, tiri tene ye ga
sude etthi acha he, te kue tsun nadetla,
eyi inthligi ekainte ile lon: tta tene oyi ete-
dincha etedetsi nite, eyi karai anatli olili, tene
etego etunetini aidithun nite, eyi koosi anatli
olili. 15 Eku tene tsuta chu Jesus go ni-
genila te ila kotthi ke tadondi ga, kulu te
chilikoi ko kagenita esi, ile, kegedeti lon. 16
Kulu Jesus etetsun koka konde, ekadi chu.
Chilikoi yazi sego ninathle, se cha nanaen ile

ko ta kotsu yake ko ga Niotsi chilikoi yagoli
olili. 17 Etthi nakhe desi tene oyi, chilikoi
kesi Niotsi ko ga Kaothet yinchu ta zon, yake
kotsun dontla ga olili. 18 Eku tene inthligi
onda eli, yeodeke eka yendi. Mekothere nezo,
etlai aoti esi, eyi keka ithlasi onda koneni
ga. 19 Ekuiti Jesus eka yendi, ayika Me-
kothere nezo se dindi? inthlidete zon sude
nezo eli eyi Niotsi onte. 20 Niotsi yatie
oneno ko keodinesho. Tsekoi he dza anothen
ile. Tene thlaonthe ile. Enoi ile. Tene go
kontsi ile. Ne tah chu, ne no chu keanete.
21 Eku tene ekadi, tiri yatie oreyone keindi
chilikoi ethle kotsun. 22 Ekuiti Jesus tiri
go editthek ton eka yendi, tasi kotoudea
inthligi esi aneti ile, tasi netsun si, oreyone
samba keka ko ganele, eyi ta tene etunetinike,
etuniini nite, yake tasi detii ne ta thela, tulu
te se ke dintla. 23 Eku eyi tene tiri yatie
go ditthek lon, otie indidethe kogo kokeeli
tta, tene otie natii ile ainte. 24 Ekuiti Jesus
ye gaienda, ka indidethe kogo kokeeli ainte eka
yendi. Tene natii ile yalike, yake kue koga
kotsun gedetla ko ga onila. 25 Tta klicho
tati gaonia ga deya, tuye ile yega deya esi,
kulu tene natii ile esi, Niotsi kue koga kotsun
ande ga tuye. 26 Ekuiti eyike kogo geditthek
esi, eka kedi, nite ami tene te taiyini kendi
olili? 27 Eku Jesus ade, eyi tasi tene ko ta
gare tuye ekagonte esi, kulu eyi Niotsi be
ta gare tuye ile ekagocha. 28 Eku Peter ade,
gaienda, nakhini tasi oreyone tugathiti ne ke

dote ga chu athiti.
29 Eku Jesus eka konde etthi nakho desi, se chilikoi oyi te ku te choke, te chilike, te tsekoi, te yazike ko gandi nite Niotsi koga Kaothet ga onte tta nite chu.
30 Ekuta eyi ko keka moneteke koosi thla metsun yagoote ga, tuhu tiri nuike, yundo yake ninike ithlasi yenda ga chu olili.
31 Eku etini te chilikoi oneno nakhe koinchu, eka konde chu, gaanda, Jerusalem kotsun dote, eku tasi oreyeone yati kooyshon yalike, Niotsi me yazi go gedatle esi, ka ekagocha olili.
32 Tta Gentiles tsun ko gayeniti olili, ye he nagedatsi olili, ye ga otie tuye ageti, eku ye ke gedeze chu.
33 Eku ye kegedettha olili, thlaginethi chu, eku tai dzine ke nonithet kaichu naita olili.
34 Eku tiri tasi kogo keogedesha, tiri yatie ko cha nanei ainte, eyi tasi go kotzende esi, kogo keotzedesha ile.
35 Eku ekagocha, eyila etini Jericho tsun kho nitla esi, inthligi tene ndade detle ele tulu ga theta odeke ga.
36 Eku tene otie gutthla ye ga tzedeta koetle, ayi go ageti ndi.
37 Eku eka giendi, eyila Jesus Nazareth kotsu yee kenata.
38 Eku etini onkluthi konde, ekadi, Jesus, nini David me yazi etuseniini.
39 Eku eyike ye the gedete metsun kogende, tsini anete giendi : kulu etini koone onkluthi konde, nini David me yazi etuseniini.
40 Eku Jesus nathet, eyi setsun ninachu konde, ka mego nigeniti ainte, eka yendi.
41 Ekadi, ayi ne ga aothle, ta ninethun ? Etini ekadi, Kaothet, sini anoii nite nithun.
42 Jesus eka

yendi anenoii olili, etthi sego sudinle t
sendanecha. 43 Ekuiti tlakhoni yedei an
cha, ye ke detla chu Niotsi tsun masi ad
tene oreyone chu me gagenda tou, Niotsi tsu
masi kedi.

19 Eku Jesus Jericho uuyie detla koga d
ya chu. 2 Eku, gaanda, inthligi ten
Zacchæus ooyi, tene samba naetsike ko t
ondathi ele, tene natii ile ainte lou. 3 Ek
etini Jesus ami onte gaonda errudzai nite ye
nithun, kulu tene gutthla tta yega tuye, ten
necha ile ainte eyitta. 4 Eku etini kotheto
ejidetla, tsu cho tekeetla ye kanota ga, tta
Jesus yee koga detla ga ate. 5 Ekuyi Jesu
yego nitla, yutege kauita, ye gaienda, eku eka
yendi chu. Zacchæus khidi anete, nadintla
tta tuhu dzine, sini, kah ne kue nadoshi ga. 6
Eku etini khidi nithun nanitla, mindie yinchu
chu. 7 Eku me kagenita esi, oreyone ke-
gephai ageti eka kedi, eyila Jesus tene jiri kue
kotsun detla, ye naoude ga chu ainte. 8 Eku
Zacchæus nathet, Kaothet tsun ekadi, Kaothet
gaienda. Se yu taudizi tsun be ta tene etune-
tinike etugoneini, eku etthi ile kotsi he oyi
gare tene go tasi inchu nite, kaichu ko keka
monete tingi manethle. 9 Eku Jesus eka
yendi, tuhu dzine tene etetaiyini kendi ga,
tiri kue kotsun acha oute, etini chu Abraham
me yazi onte eyi ago. 10 Tta Niotsi me yazi,
tene edzon deya, yinka gaonda, eku ye keondi
ga kogo niniya ate. 11 Eku tiri yatie ge-

ditthek ton, tthi ade yatie kooyshon konde chu,
Jerusalem tsun kho ainte eyitta, eka geni-
thun chu, Niotsi koga Kaothet tłakhone kogo
nigonthi ga eyitta. 12 Ekadi ago, Mekothere
inthligi nitha ninike kotsun deya, ninike koon
ete ga inchu eku nadocha. 13 Eku etini te
chilikoi oneno koka konde, samba oneno ko
ganeła, eka konde chu, be ta agalaoda sine
ninoja kotsun. 14 Kulu eyi teneke me goni-
geto ile, gete yatie metsun godea eka kedi,
tiri tene nakhetsun kaothet ga ile ninithun.
15 Eku ekagocha, eyila eyi ninoja ainte, ka
ninike koon ete ga inchu ainte, eku te chilikoi
setsun date konde, eyike samba ko ganela esi,
oreyone monete tasi nagogendi gare, ko keka
tagenete samba kogo koneni agete, kogo
keodoya ga. 16 Eku atthe tene nitla ekadi,
Kaothet ne samba inthlidete he samba oneno
koneni. 17 Eku eka yendi, konezo anete,
chilikoi nezo neli, tasi otie thla ile ko he etthi
anela tta, kue kayodela oneno ko ga Kaothet
neli ga. 18 Eku eyi nakhe tene nitla ekadi,
Kaothet, ne samba inthlaidete he, samba
sulai koneni. 19 Eku eyi chu ekaonde yetsun
adi, kue kayodeła sułai ko ga kaothet neli ga.
20 Eku kaichu thligi nitla ekadi, Kaothet
gaienda, choa ne samba inthlaidete, netsun
onte, beechu, tasi ta tadea, konezo be keindi
aiti. 21 Tta nego nijit tene koteyit anete
eyitta, nini tasi kogo ninela ile, kulu kotsu tasi
nindile, tasi niole ile, kulu kotsu tasi kaanele.
22 Eku eka yendi, ne tha kotsu ne yatie

gare ne kecha aothle, chilikoi nezo ile anete
sodinesho lon, eyila sini tene koteyit ate, tas
ninethle ile, kulu kotsu nidethla, eku tas
niethle ile, kulu kotsu tasi kadethla.
23 Ayika nini, se samba tasi endatzel
kotsun ko ta nininco ile? akaonte nite sin
onnanija nite, etlanete samba nanila esi, ey
chu, keonete se gaole ga agonte. 24 Eku
Mekothere, tene ye ga nagedeya kotsun ekadi
etini samba inthlidete katheo be cha naachu
eyi tene samba oneno katheya, be ganaachu
25 (Eku eka giendi Kaothet etini samba
oneno katheya.) 26 Tta nakhe desi tene
oyi tasi etii esi, yetsun tetzenio olili, tene tasi
etii ile esi, tta betsun onte yego natzinchu
ga olili, etlai katheo kulu. 27 Kulu eyike
se kecha naogete esi, eyila sini kotsun kaothet
ga ate se genithun ile, setsun ninaachu, se
nda thlagoathi olili.

28 Eku ekaonde kogo konde ainte, konatthe
detla, Jerusalem kotsun deya. 29 Eku eka-
gocha, etini Bethphage tsun kho nitla.
Bethany chu, shith ke, eyila, shith Olives
ooyi; te chilikoi nakhe kotsun godea. 30
Ekadi, yahone nakhetsun nitha ile kue kayo-
dela yazi nuyie thleatthe, kue ko ga thleatthe
nite, klincho ya taeklu gaon olili, kala tene
ye ke tatheta ile, ejiake, setsun ninati. 31
Eku tene tasi nakhendi nite, ayika eyi ejiake?
eka dandi Kaothet ye madethi eyitta.

32 Eku eyike kotsun godea aginte esi, ekuta
yee thlegedetla, eka konde kesi ka egugeon

ageti. 33 Eku klincho ya ejigeke aginte ton,
eyila mo Kaothet onte esi eka konde, ayika
eyi klincho ya ejiake? 34 Eku eka giendi,
Kaothet ye madethi onte. 35 Eku eyi Jesus
tsun niyegenila, gete yu klincho ya ye ke
nigenichu, Jesus chu ye ke tagideechu. 36
Eku yee detla ton, gete yu tulu ke nitegele.
37 Eku etini se tuhu shith Olives ooyi
eyitsun tulu kagooa, kogo niniya ainte ton,
tene otie gutthla kondie andarandi, eku
onkluthi kotzende he, Niotsi tsun masi tzedi
chu, oreyone tasi yeJoriya gatzenda koga
atzei. 38 Ekatzedi, me ga konezo agonte,
eyi Kaothet ndethe cho, Niotsi mizi ta nago
niniya, yake tsun tsini guthli, eyi kondathe-
tsun ele me saniti guthli. 39 Eku naneke
tene gutthla kotsu Fariseeke ko ta kotsu
aginte, eka giendi, Mekothere, ne chilikoi tsun
otie koonde. 40 Eku etini kotsun konde
ekadi, nakhe desi, eyila tirike tsini aginte nite,
eku tthe kulu tlakhone yageze olili. 41 Eku
etini kue kayodela cho go niniya, ye gaienda
esi, yego etsek chu. 42 Ekadi, nini keodine-
sho nite, nini kulu, ne dzine ne ga etthi ainte
esi, tasi go ne ga tsini agonte esi! kulu tuhu
ne cha nenda nagonei aginte. 43 Tta dzine
ke nego nigonthi olili, eyila tene ne kecha
naogete esi, ne thon kotles koyie konekai
kayontzeinke, ne thon tthi getsi lagonde, tulu
taoa oreyone ko cha kotatzenichu laonde. 44
Ni teh gare nanetzedelu, ne yazike neyie
aginte chu, tthe inthligi eke tatheo ne ta thela

ga ile, ne ga etthi nigonthi ga nila, kulu bego
keodinesho ile eyitta. 45 Ekuton etini ya-
tzeti kue nuyie detla, teneke koyie ethlego
natzendi kakodenishu andarandi, eyike chu
samba endageli kakodela. 46 Eka konde chu,
ka edatle onte, se kue yatzeti kue onte kulu,
nakhini ethle go tzenei kothatsi aai. 47 Eku
etini dzine taonete yatzeti kue yie kogago-
neten. Kulu yati ndetheke, Scribes chu,
teneke ko ta ondathi yalike, Jesus thlaothi
nite genithun. 48 Me kecha tasi gare aootli
genithun, kulu ko guon ile hole, tta tene
oreyone otie me yatie dotthek genithun.

20 Eku ekagocha eyi dzine ke ko ta inthligi,
Jesus yatzeti kue yie teneke kogagoneten
esi, konde nezo go konde chu, yati ndetheke
edetle kotinike chu, onda yalike he, mego
nitzeniti. 2 Menda eka tzedi, ami ta gare
tiri tasi aneti? ami yatie ne ga tinela kaothet
ga anenela? 3 Eku Jesus kotsun konde,
ekadi, Sini chu tasi go inthligi nakho desi
olili; eyi se dandi. 4 John tene ketaizi esi,
si yake kotsu onte? si tene gare ayila? 5
Eku ethle ta kogende, eka kedi, yake kotsu
aditi nite, etini ekadi olili, ayika mego etthi
nathun ile lon? 6 Kulu tene gare ayila,
ekaditi nite chu; tene oreyone tthe nakhetsun
tzeonka olili; tta John yati kooyshon ainte
mego sugedile. 7 Eku Jesus tsun kogende
chotie kotsu onte esi, 'bego keodiisho ile kedi.
8 Jesus eka konde, sini chu ami yatie gare

kaothet tta tiri tasi athle si, eka nakho desi
ga ile. 9 Eku Jesus tiri yatie kooyshon he
teneke kotsun konde andarandi. Tene inthligi
chie ga neshe ke tasi nieli, eyi kotsun tene be
agalatzedeta ga chilikoi goah, eku guli nini ke
nitha kotsun detla tha ga ate. 10 Kachine
chie yatiniti agocha esi, te chilikoi inthligi,
tene be agalatzedeta kotsun yedea, eyike eyila
nesheke kotsu chie me gatzele ga, kulu eyi
be agalatzedeta otie me ketzedetha, chie etii
ile onagidetla. 11 Eku kaichu te chilikoi
inthligi kotsun yedea, kulu eyi chu otie me
ketzedetha, otie etunetini atzela, chie etii ile
onagidetla. 12 Eku kaichu inthligi, tai ele,
eyi chu, tthe ta be zi ke etele cho atzela, kade
kotsun kagidelu. 13 Eku eyi mekothere
ndethe neshe ke bestun onte ekadi. Ayi
taothle? Se yazi me gonieto kotsun dea olili,
etakho me gagenda esi, mego sa tzenithun olili.
14 Kulu eyi tene be agalatzedeta, me gatzenda
esi, natatzenei, eka tzedi, tiri be tah klaa tene
eli ga, agoathi, thlaoothi nite nezo olili, tasi
thla betsun ga si, oreyone nidootha nakhetsun
olili. 15 Eyitta neshe ke kotsun kagidekha
thlaginethi chu. Eyi ago mekothere ndethe
neshe ke tsun kaothet eli esi, eyi tene tsun
taii olili. 16 Naninoja olili, eyila tene be
agalatzedeta tsingoteh ga, olili me neshe ke
guli tene tsun ko gaole. Eku eyi go geditthek
ton. Niotsi gare ekagocha ga ile. 17 Eku
Jesus ko gaienda, ekadi, tiri ayi onte eyila
edatle onte, tene tthe kue kotzetsi tthe inthligi

katzedeton, kulu eyi ke kue kla ke tthe oreyone
ye ke thela acha. 18 Tene oyi tiri tthe cha
dethe nite, tene zi nainchi olili, kulu tene
oyi eyi tthe ye ke dathe nite tene zi tadatthi
lacha olili. 19 Eku yati ndetheke Scribes eyi
sa dze ninio iti, Jesus taoochu genithun, kulu
tene go genijit, tta keogedeya tiri yatie
kooyshon ko kecha konde ainte lon. 20 Eku
Jesus ooi genithun, tene nadenei metsun
godea, sude tene nezo itli nake go yenithi
genithun, nayatie getsi me kecha naogethe
ga, eyila kaothet me yatie natset gare
kaothet ndethe te chilikoi tsun me gaoti
nite genithun. 21 Eku me ogedeke esi, eka
kedi, Mekothere, ka nego keodiisho etthi
adindi, etthi kogagoneten, tene zi tzeninea
ile chu, kulu Niotsi kesi sude etthi kogago-
neten. 22 Cesar samba gatzezhi esi, si
nakhe ga etthi onte, si etth ile ele? 23 Kulu
etini natagenei ko koreyo eka konde chu, ayika
atasathle? 24 Samba inthligia setsun nina-
chu, etlai tene ni onte tekedatle? Eka giendi
chu Cesar onte kedi. 25 Ekuiti eka konde,
eyitta tasi Cesar be ga etthi esi, eyi Cesar
tsun ganathle, eku tasi Niotsi be ga nezo esi,
eyi Niotsi tsun ganathle. 26 Eku eyike tuye
tene nda me yatie me cha tzeinchu, ko ke
kenayadete gaogedeli, eyi kotsun tsini aginte.
27 Ekuton Sadducees ko ta kotsun tene mego
nigeniti, eyila ekaonde nayita dzine go etthi
genithun ile, eyi chu mego ogedeke. 28 Eka
kedi mekothere nakhe ga edatle, tene oyi

koondege thlanithet esi, ye klaa te tseke kondi,
kulu me yazi guthli ile, eku te chili eyi tsekoi
nainchu ga, moondege ga me yazi gooti yane-
shi ga agonte. 29 Yunditon tene thlatingi
ethle goondege gili, inthligi koonde eli, tsekoi
inchu, me yazi etii hole eku thlanithet. 30
Eku te chili eyi tsekoi nainchu, etini chu me
yazi etii hole, eku thlanithet. 31 Kaichu te
chili, tai ele, eyi kesi ai. Ekaginte tene
thlatingi kotsun eyi kesi agei. Eyike chu ko
yazi getii hole, eku thlagenite. 32 Kotlaa
eyi tsekoi nodeh thlanithet chu. 33 Eyitta
yotzeeta dzine ke nite, eyi teneke naigeta esi,
ami ko ta be tsekoi eotii olili, tene thlatingi
kotsun eyi tsekoi geinchu tta. 34 Eku Jesus
kotsun konde, ekadi. Tiri dee ke tene khoni-
tzeta, tsekoi ko gatzinchu ga agonte. 35
Kulu eyike eyi nini ke ko ga enka aginte
nite, tene nitzintii kotsun yotzeeta nite chu,
khonitzita ga ile, tsekoi ko gatzinchu ga ile.
36 Tuye kaichu thlatzenite, kulu yake kotini
yake nateh lagogecha, Niotsi be yazike aginte,
natzeita teneke aginte eyitta.

37 Kutu tene thlatzinte kah yotzeeta ga,
eyila Moses khai chini kedili ta kogare konde,
ekadi ton, Kaothet, Abraham ga Niotsi eli,
Isaac ga Niotsi eli, Jacob ga Niotsi eli. 38
Tta Edarie tene kondi ile eyike oyi ko ga
Niotsi ate ile, kulu tene tzenda ga ate; tta
oreyone begare tzenda.

39 Ekuiti Scribes ko ta tene kogende eka
giendi chu, Mekothere, nini konezo adindi

lon. 40 Eyi kotlaa tene tuye yatie go tasi
giodeke. 41 Eku Jesus eka konde, taonde
tene eka kedi, eyila Christ David me yazi
onte? 42 David etetini te edetle ke Psalms
oyi ekadi, Kaothet eli setsun Kaothet tsun
ekadi se nonie ka thineta. 43 Tene ne chaige-
thet esi, ne keaginte agothli kotsun ade. 44
David setsun Kaothet yendi eyitta taogare me
yazi onte esi? 45 Eku oreyone tene konda
te chilikoi tsun ekadi. 46 Scribes ko cha ete
keandi, yu nendeth ta kegetli genithun, natze-
ndi kue ka ethle ila tzeton goniegeto, yatzeti
kue yie nakhini konezo dotthi genithun,
shetzeshi ga agonte tatthe gedetthi. 47
Eyike tseonquike ko tene hole, ko yu he be
dooteh, estini tene nda yatie nendeth getsi
oyi, eyike ekaonde ko keka koosi tsinakho-
tzethi ga olili.

21 Eku Jesus yutege ko gaienda teneke
natii ile aginte yatzete ga go samba
gatzele ko kanita lon. 2 Eku tsekoi inthligi
be tene hole natii eli eyi chu ye kanita, samba
satsone nakhea koii nitsilia onte ko ganio.
3 Ekuiti ekadi etthi tta nakhe desi eyila tiri
tsekoi be tene hole natii eli eyike oreyone
koosi ko ganio ainte lon. 4 Tta eyike samba
thla gootsun, eyi tsu Niotsi tsun yatzeti ga
samba yazi ko gatzele, kulu eyi tsekoi etune-
tini onte, kulu ta betsun esi ye ta enda oreyone
ko ganio lon. 5 Eku dae tene yatzeti kue go
kogende, tthe nezo agei, begatzenda ga sa

gooti, tasi thla me konitzili chu, ekadi. 6
Tiri tasi thla kogaanda esi, yundo ekagocha,
eyi dzine ke tthe inthligi eke tatheo ga ile
oreyone natli ga agonte. 7 Eku beogedeke
eka kedi chu, Mekothere, kulu tagonte tiri
tasi ekagonde olili esi? si begare keodoya ga
guthli, tiri tasi kogo akagocha nite? 8
Etini ekadi, otie aate, tene nakho tzenoah
sena; tene thla sizi ta nathletzenita olili, eka
tzedi olili, Sini Christ ate, ekagonte ga ka
noothi onte; eyitta ekaonde, eyike ko ke date
ile. 9 Kulu ethletzekon kogo datthek olili
esi, kogo naotzedete nite, kogo najit ga ile:
tta tiri tasi ekagocha ga agonte, kulu inthla
nodeh dzine noothi ile. 10 Ekuiti eka konde
chu, ethle lotinike ethle kecha naogethe olili,
tiri dee ke ko ga kaothet eli esi, yedente eli
chu, ethle kecha naothi. 11 Eku nun gooncha
tadelon agonde, ninike thla ekagoonde ga, tene
ga beh hole olili, eya thlini goole chu, tasi ego
tzenejit katzenita, tasi edadiye gooti, yake
kotsu yagootii olili.

12 Kulu tiri oreyone acha kotheton, nakhe
tatzachu ga olili, nakhe kecha naogethe,
yatzeti kue, eku kue kotezin yie koga nakho
geniti olili. Kaothet ndetheke, eku mekothere
ndetheke konda ninakhoginile olili se ga onte
tta. 13 Eku akaonte, nakhe ga agoonde
nakhego tzeditthek olili. 14 Nakhe dze tare
tsini aai, kotsun koande ga esi kotheton
naniathe ile. 15 Tta natset kotsun koande,
chu kooayshon chu anakhoothle, eyike nakhe

tsugedetene aginte esi, tuye nakhe yatie
geneno, nakhe gedente ga ile chu. 16 Eku
nake choke chu, nakhe chilike chu, nakhe
lotinike chu, nakhe tsitlike koga nakho geniti
olili ; nakhe ta dae thlanakhogenithi eka go
gei olili. 17 Eku tene oreyone nakhe tsuage-
detene olili se ga onte tta. 18 Kulu nakhe
tthi gha inthlidete yetsun tasi acha ga ile.
19 Tha koga konezo aai gare, nakhe taiyini
keandi olili. 20 Eku Jerusalem tsun nitha
ile ethletzekon ga, teneke ko gaanda nite
ekuiti keodayo, eyila tene taitzea andagocha,
ka noothi onte. 21 Eku eyike Judea nini ke
nateh esi, shith ta ejiogethe ga agonte, eyike
koshigi nateh, kagedontla ga agonte ; eyike
kade kue nitha kotsun nateh esi, kue koyie
kotsun anatzateh ga ile. 22 Tta ekuiti eyi
dzine ke iti, tsingooteh ga agonte, eyila tasi
oreyone kogo edatle onte esi andagocha olili.
23 Kulu tsekoike tsuta he aginte esi, ko ga
tuye olili, ko yazike yaetoh ageti esi, eyi dzine
ke, ko ga tuye olili, tta eyi ninike koga onila,
tene chu edariye kotsun inche chu. 24 Eku
tene bes cho ta thlatzonka, tene ko ila thle-
tzeetlu he, guii ninike kotini oreyone ko ta
nitzeninchu olili. Eku Jerusalem eyila
Gentiles ko ga kaotzethi ga agonte, Gentiles
ko ga kaotzethi ga onte, ekatzei be lon guthli
kotsun ekaocha. 25 Eku sa chu, tuthi sa
chu, thun chu, tasi agocha bodati olili ; nunke
tene kotini ko ga onila, eyi he yakhogeti olili,
yamatue chu tadecho chu gooncha naodete ati.

26 Tene dze nagotsi ile tta yagenejit, eyila
eyi tasi nun ke agecha esi, minka kagenita eyi
ago : tta yake tasi natset eli kotelon chu, kulu
takodelon olili. 27 Ekuiti Niotsi be yazi
noija gatzenda olili, koth ke ate, me saniti
gooncha he ate. 28 Eku tiri tasi agecha
andarandi, eku yutege ko gaanda, nakhe tthi
kaaia olili chu, etini tene taiyini nagoendi
nakhetsun nitue noothi ate.

29 Eku Jesus yatie kooyshon he kotsun
konde, chie che mechini gaanda, techin oreyone
chu. 30 Tthichini itoni koni bodati acha
nite, ka ete gare kogaanda chu, kokorayo chu,
eyila imbe tsun nitha ile acha. 31 Seh
ekagonte, nakhini tiri tasi agocha ko gaanda
nite, ko keodayo ga, Niotsi koga Kaothet nitue
acha ate. 32 Etthi nakho desi tiri tene
kotini hole anacha kothe, tiri oreyone ekagocha
andatli. 33 Yake chu nun chu be lon guthli
ga, kulu se yatie be lon guthli ga ile. 34 Eku
ete keandi, etakho nakhe dze tuye ga koteyit
chu, shetzeshi he etzenaton he ta, tiri ndee go
naindetzethe chu, ekaonte eyi dzine nakhe
zare acha olili. 35 Khoiye kesi lacha olili,
tiri dee ko ke tene thlachoe nateh esi ko ke
agocha. 36 Khaodenai eyitta, ithlasi khaya-
dati chu, tiri tasi oreyone ekagecha nite,
ko cha nakhe keonde unka laate ga, Niotsi
me yazi nda nadaya ga chu. 37 Eku Jesus
dzine ke yatzeti kue yie kogagoneten, tuthi
ke kadeya shith ke nainde ele, eyila shith
Olives oyi ainte. 38 Eku sacho ekledon

tene oreyone yego nigeniti yatzeti kue yie
giditthek ga.

22 Ekaonte nasie getsi betsun nitha ile
acha eyila Passover giende. 2 Eku
yati ndethe eku Scribes chu Jesus thlaothe
nite genithun, tene go yagenejit tta. 3 Eku
Satan Judas meshigi acha, eyi Iscariot oyi,
Jesus chilikoi ko ta inthligi ele. 4 Eku etini
nadetla, yati ndethe eku mekothere cho ko
he konde, Jesus taonde ko gaoti ga kogo ade.
5 Eku eyike otie kondie agete, samba keka
olili giendi. 6 Etini otie ade konezo agonte
zon, Jesus nakhe gaoti esi, tene oreyone konda-
ton olili, naodgete ga ile he aoti si ade.
7 Ekuton ka nasie getsi nonithet onte, be ta
Passover agei ga, tasi thlatzenithet ga agonte.
8 Eku Jesus Peter chu, John chu, yee kotsun
godea, ekadi, nathle date Passover keondi ga
betsu sheoyi ga seaathli. 9 Eku eka giendi,
chotie ninethun eyi seootli ga esi? 10 Eku
etini eka konde, gaanda, kue kayodela kotsun
thleathe nite, eku tene inthligi meniti thleathe
olili, tuni be ta tu keekhe, etlai kue nuyie detla
esi me ke thleathe. 11 Eku eyi kue tsun
Kaothet tene eka dandi. Mekothere eka nendi
chotie kue agonte se chilikoi he Passover keondi
ko he sheti? 12 Eku etini taa kue, kue konecha
eyi onte anakonde, ka beyie tasi guthli senda-
gotla chu ainte, eyi nakhe ga ninathle. 13
Eku yee thlegedetla, eka konde kesi egugeon,
eyi Passover ga segeli. 14 Ekuiti eyi sa dze

ninio iti, etini ka theta, te chilikoi oneno
nakhe ye he gedetthi. 15 Eku etini eka
konde, otie se dze tare tiri madethi, otie
nithun tiri Passover keondi, nakhe he sheoti
taithet kothe. 16 Tta nakhe desi, tuhu ko-
tsun tiri betsu mosheti ga ile, Niotsi ko ga
Kaothet tsun anacha nite, eku kaichu ekana-
gooiti olili. 17 Eku Jesus chie tu tuni niditon,
ye ke yati chie, ekadi chu, tiri achu, oreyone
betsu aton. 18 Tta nakhe desi tuhu kotsu
tiri chie tu bego eton ga ile, Niotsi ko ga
Kaothet acha nite, eku kotsun olili. 19 Eku
Jesus thlete nidichu ye ke yati chu, tadezhi
chu, ko gadindi chu, ekadi, tiri se zi onte,
nakhe ganiti onte, tiri ekaai senaandi ga. 20
Eku chu chie tu tuni ai, shegashi klaa ekadi,
tiri chie tu tuni, koni bego konde nezo ethle
kotsendi ga, se tele onte nakhe ga kaintli onte.
21 Ekuta gaanda, eyi ko gaseniti ele, se he
mila me ke shetzeshi ke dete ele, eyi onte. 22
Eku etthi Niotsi me yazi etsun denda, ekaoti
ga onte: kulu eyi tene be ta gare ko gayeniti
esi, ye ga tuye olili. 23 Eku ethle ta nata-
gedenei andarandi etlai ko ta tene onte tiri
tasi ekayoii ga olili. 24 Eku eyi chu agei,
ethle ta kogendi, ami ko ta koosi tene eli olili.
25 Eku Jesus eka konde, Gentiles kaothet
ndethe yalike, ko ga kaogethet ga aginte, eyike
koosi nagotset he tene tsun kaadea zon agete,
kulu konezo agete genithun. 26 Kulu na-
khini ekaandi ga agonte ile. Ekuta, eyila, etini
nakhe ta koosi tene eli nite, na ga chilikoi late

ga ; etini chu ondathi eli esi, ko ga agalanda
late. 27 Tta ami koosi tene eli esi ; etini
sheti ga theta esi eku etini ye gadindi si ? Ka
etini sheti ga theta eyi onte lon. Kulu sini la
na ga agalanda nakhe ta ate late. 28 Nakhini
setsun aathle, seh se ke aandi andaai se ta
ahtasetzeli kotsun. 29 Eku sini tasi kotsun
kaothet anaoothle ga olili, se tah tene tsun
kaothet asile ainte kesi aothle. 30 Eyila sini
kotsun kaothet ate esi, ko ta setsun me ke
shetzeshi ke, se he sheashi ga aton ga chu
olili. Eku Israel kotini oneno nakhe aginte,
ko ga etthi aai kaothet yaathle olili, eyi ga
hetah ko ke datthi olili. 31 Eku Kaothet
ekadi, Simon, Simon, gaienda, Satan otie ne
madethi ainithun ainte lon, klola be the
katzinle kesi anothle ga yenithun lon, 32
kulu sini ne ga yati aiti, sego sudinli ile
anecha ga ile : eku ne dze tare etthi keta
anecha nite, ne lotini nagotset agonele. 33
Eku Peter eka yendi, Kaothet, ekuta ate ne
aonde ga se ga tuye ile. Kue kotezin koshigi
kulu, thanithi kulu. 34 Eku Jesus adi, sini
ne desi Peter, di cho tuhu dzine ke tetih
kothe, nini tai anete ne keodesho ile sego
adindi olili. 35 Eku Jesus eka konde, yee
date anakhoethle nila, samba ta ile, temi ta
ile, ke ta ile, si tasi etedatli, eku touti kedi.
36 Ekuiti eka konde, kulu tuhu eyila etini
samba thea betsun nite, yinchu ga onte, te
temi etii esi eyi chu, eyila etini bes cho mego
hole nite, te yu ko gaochu esi, eyi keka inthligi

naondi esi. 37 Tta nakhe desi eyila tiri sego
edatle sini ta ekasole ga agonte. Eku etini
tene jiri ko ta ye dootah ainte; tta tasi se
ta aocha esi, ka be lon guthli ga onte. 38
Eku eka kedi, Kaothet, gaienda, choa bes cho
nakhe aginte. Etini eka konde, kuta thla
adesi. 39 Eyi kotsu etini kadeya, ete kesi
ai shith kotsun anacha Olives ooyi, eku te
chilikoi chu ye ke gedete. 40 Eku eyi tsun
kogo niniya esi, etini eka konde, ahtanakho-
tzinle ga, eyi kotsun date ga ile kogo khaya-
dati. 41 Eku etini ko chasi detla tthe ashi
ekaodetha ainte, ekuyi nikodetli, khayadeti
chu. 42 Ekadi, se tah eka ninethun nite, tiri
taiithi se cha inchu: kulu sini aynithun kesi
ile, kulu nini ayninethun kesi anele olili. 43
Ekuiti yake kotsu yake kotini inthlidete yetsun
acha bodati, natsere anayei. 44 Eku Jesus otie
taiithet keoosi otie khayadeti, ekuiti mini ke
tu etele lacha, ni ke nadete chu. 45 Eku kha-
yadeti kotsu nietla te chilikoi kotsun anacha
ainte, geneteh ko guon indigedea tta. 46 Eku
etini eka konde, ayika natch? nikathi, khayadati
chu, etahko ahtanakhotzinle kotsun aandi ga
olili. 47 Eku kala kotsun konde ainte gaanda,
tene gutthla thlegete, eku etini chu Judas ooyi
ainte, me chilikoi oneno nakhe ko ta inthligi
ele, konatthe detla, Jesus go nitla, ye ketsetle
ga ate. 48 Kulu Jesus eka yendi, Judas
Niotsi me yazi ko gaoti me ketsintle he aneti
eli ?

49 Eku eyike Jesus metho nagete, tasi acha

olili, ka ko kagenita esi eka giendi, Kaothet,
si bes cho ta tene gooka eli? 50 Ekuiti ko
ta inthligi, yati ndethe chilikoi nayeneka, ye
dzie nonie ka tacheyinka. 51 Eku Jesus
kotsun ekadi, tuhu kotsu tasi aai ile, kuta.
Eku etini ye dzie chadindi seyila chu. 52
Eku Jesus yati nedethe chu, yatzeti kue ko ga
kaogethet ke ondathi ke chu kotsun ekadi
eyike mego nigeniti esi. Si tene enei tzinechu
kesi aai ga, kotsun date ele? bes cho eku
techin he ta seaachu ga. 53 Ka dzine taone-
te yatzeti kue yie nakhe ate nila, kuta nakhe
ila tasiaachu ile lon: kulu tuhu nakhe ga etthi
sa dze ninio ite onte, ko ga gotinitli natsere
acha onte. 54 Eku Jesus tatzachu yee ni-
tzenichu, yati ndethe kue cho kotsun nitzeniti.
Eku Peter ko ke nitha naeta. 55 Eku kue
cho koyie kon getsi esi, ekuiti ethle gedetthi
chu, Peter ko ta theta. 56 Ekaonte tselia
inthligi Peter kon ga theta ton, ka ye gaienda,
otie ye kanita chu ekadi, tiri tene ye he ate
chu. 57 Eku etini touti adi, ekadi, tselia, eyi
modesho ile. 58 Eyi kotsun kokesi koya
guli ye kanita, ekadi chu, nini chu ko ta
inthligi anete. Ekuiti Peter adi, tene, sini ate
ile. 59 Eyi kotsun inthligi sa dze ninio iti esi,
guli otie nataothi he ade, etthi ta tiri tene
ye he ate ainte lon; tta Galilæan kotini tene
ate. 60 Eku Peter ade, tene tadindi adindi
kekeodeyo ile. Ekuiti tlakhoni, kara konde
kotsun, di cho tetih. 61 Eku Kaothet na-
deah, otie Peter kanita. Eku Peter Kaothet

me yatie kenandi ettai go eka yendi ainte lon, di cho tetih kotheton ne keodeyo ile sego adindi olili. 62 Eku Peter kadeya otie etsek chu. 63 Eku teneke Jesus tzooton esi, yega nagedatsi, me nagenetla chu. 64 Eku me nda ke tasi ke tzedechu, mini ke natzenikez, beotzedeke, ekatzedi, nakho dindi, ami onte ne nanekez. 65 Eku guli tasi thla mego nataotzedeta. 66 Eku se ekledon, teneke ko ta ondathike chu, yati ndetheke chu editle kotini chu ethle nigeniti, ko ga kaothet valike kotsun nitzeninchu eka tzedi. 67 Si Christ neli, nakho dindi. Eku nakhe desi nite, kulu etthi sudathli ga ile. 68 Eku nakho deke nite, se keaate ga ile, kaothi asiathle ga ile chu. 69 Yundo nite Niotsi me yazi Niotsi tsun natset onte me nonie ka tatheta olili. 70 Eku oreyone eka tzedi, nini ka Niotsi me yazi neli esi ago? Eku etini eka konde, nakhini eyi ate adaandi onte. 71 Eku eka tzedi, ayika kaichu mego kotzende ninithun athii, tta nakhini te thae kotsu bego titthitthek.

23 Eku teneke thlegete esi oreyone nitzinti Jesus Pilate kotsun nitzeninchu. 2 Eku nayatie yagetsi andarandi eka kedi, tiri tene nakhe lotini ethle kecha naogethe agola be guthion, eka konde Cesar tsun samba gaoshe ile ndi, eyila sini Christ ate, Kaothet ndethet ethle ndi.

3 Eku Pilate eka yendi ekadi, nini si Jews ko ga Kaothet ndethe neli? Jesus eka yendi

ekadi nini thla adindi. 4 Eku Pilate yati
ndethe tsun ekadi, teneke kotsun chu, tiri
tene etthi ati ile be guon ile. 5 Eku tene
koosi tuye ageti, eka kedi etini teneke naoge-
dete agola, oreyone Judea nini ke kogagoneten,
atthe Galilee kotsu eku cho kotsun. 6 Eku
Pilate Galilee go ditthek, etini eka konde, si
Galilean kotini tene eli?
7 Ekuta Pilate yego keodeya eyila, Herod
nini ke kotsun ainte, Herod kotsun ye dea,
etetini chu ka ekuite Jerusalem kotsun ate
lon. 8 Eku Herod Jesus kanita otie mindie
ate: tta etetini thaton kotsun me gaonda
nite yenithun, tasi thla yego go ditthek eyitta:
Jesus tasi yedoriya aole ga nite yenithun ainte
lon. 9 Eku yatie thla he yetsun konde; kulu
etini yetsun tasi adi ile. 10 Eku yati ndethe
chu, edetle kotini eyi nagedeya, otie gooncha
yego nayatie getsi lon. 11 Eku Herod te
chilikoi ekhoneke aginte, ko he mego klo getsi
ye ga nagedatsi chu, eh otie tekuz taginti,
Pilate kotsun gidea. 12 Ekuiti eyi dzine ke
Pilate chu Herod chu ethlegenele agecha; tta
kotheton ethle chaigeethet aginte. 13 Eku
Pilate yati ndethe, eku teneke ko ta kotsu
ondathike koka konde ainte ton. 14 Eka
konde. Nakhini tiri tene setsun ninaachu,
tene tuye agecha agola elaonde: eku, gaanda,
sini nakhe nda tasi bego keodoya nithun, kulu,
tiri tene eyi tasi mego nayatie kothatsi esi,
etini kecha ati be guon ile lon. 15 Touti.
Herod chu touti: tta sini metsun nakho dea

athla ; eku, gaanda, etini tasi begare thlaothi
ga guthli ile eyitta yetsun tasi ayei ile hole.
16 Sini otie me kedottha olili, eyi kotsun
kaothi anaothle esi. 17 (Ttlaka ekagonte
ga onte nasie tzetsi nite, ko ta inthligi kaothi
eli agonte.) 18 Eku tene thlayone goocha
kogende, ekakedi, tiri tene nakhe cha aathe,
Barabbas nakhe ga kaothi aathle. 19 (Etini
kue kayodela tene naotzedete ko he tene
thlanithi ga onte tta kue kotezin yie nigeniti
ainte lon.) 20 Eyitta Pilate Jesus kaothi
anaothle yenithun, kaichu kotsun konde. 21
Kulu goocha kogende, ekakedi, Jesus techin
ekhonta ke thlaothe ga agonte, techin ekhonta
ke thlaothe ga agonte. 22 Eku etini tai anete
eka konde, Ayika, etlai othlini thetsi onte ?
Sini tasi be gare thlaothe ga be guon ile, eyitta
otie me kedottha, eyi kotsun kaothi anaothle
esi. 23 Eku onkluthi kogende he otie eka-
gonte ga, Jesus techin ekhonta ke thlaothe ga
agonte otie eka genithun. Ekuiti eyike chu,
yati ndetheke chu natsere yakogende tta
kaogethet agecha.

24 Ekuiti Pilate ekadi, ekanathun kesi eka-
nagocha esi konde. 25 Ekuiti Pilate eyila
tene naotzedete inthligi eyi ga kue kotezin
yie nigeniti, kaothi anayila, etini olili geni-
thun kesi ai ; kulu Jesus go etlai genithun
kesi ka koga yeniti. 26 Eku Jesus yee ni-
tzeninchu ton, tene inthligi Simon ooyi
tatzachu, Cyrenian tene eli, te ndee kotsu
koga detla, techin ekhonta ye ke nitzeniton,

etini Jesus ye ke keyekhe ga agonte. 27 Eku
teneke yagutthla ye ke gedete, tsekoike eyi
chu, eyike yageze chu, yagetsek chu agete.
28 Kulu Jesus kotsun nadeah ekadi, Jerusalem
me tueke sego atsek ga ile, kulu nakhini
etego atsek, nakhe yazike koga chu. 29 Tta,
gaanda, yundo si dzine agonte ga, eyike eka
kedi olili, tsekoike ko yazi hole esi, koga konezo
agonte, tsuta the chilikoi beyie theta hole eyi
chu, etohetthike yetsu yaetoh hole eyi chu.
30 Eku shith kotsun kogende andarandi olili,
nakhe ke naintli, shith yazi chu nakhe ke
dithe. 31 Tta techin tetlini tsun tiri tasi
ageti nite, taonde ayi detzu tsun agoti esi?
32 Ekuton tene jiri nakhe aginte, eyi chu Jesus
he nigeninchu thlagogethe ga. 33 Eku eyila
shith yazi Calvary giendi, ekuyi nigeniti, eyi
Jesus techin ekhonta ke nigeninitsek, eyi tene
jiri nakhe chu inthligi me nonie ka agei,
inthligi me intzu ka. 34 Eku Jesus ekadi.
Se Tah koga naonili, tta etlai agete esi
keogedeyo ile. Eku me yu taasha keka na-
geah he agete. 35 Eku teneke nagedeya me
gagenda. Eku teneke ko ta ondathike ko he
yego klo gedetsi, eka kedi guli tene kotzaindi
lon, kulu tuye ete tzandi. Christ eli nite ete
tzandi ga agonte, Niotsi tsun onte. 36 Eku
ekhoneke eyi chu ye he nagedatsi, yego nige-
niti tu tetsi nah giendi. 37 Eka kedi chu,
Jews koga Kaothet neli nite ete tzanendi. 38
Eku Jesus tthi kotege tsun yatie edatle onte
Greek, Latin, Hebrew tai ko yatie agei. Tiri

Jews ko ga Kaothet onte. 39 Eku tene jiri
nakhe ye he thlagogethe esi, inthligi Jesus
tsun kenayadete ekadi, Christ nete nite, ete
tzanendi, nakhini chu. 40 Kulu eyi inthligi
yetsun kenayadete, eka yendi chu, si Niotsi
go nigit ile eli? si gainda nini chu me he
thaothi ga agonte?

41 Nakhini naga etthi onte, nakhini, othlini
kotthitsi ko keka natsun naondi ga onte, kulu
tiri tene tasi kecha naothi ile hole. 42 Eku
etini Jesus tsun ekadi, Kaothet, ko ga kaothet
ga, netsun onte naoya nite se nanendi. 43 Eku
Jesus eka yendi, etthi ne desi tuhu dzine ke
se he Paradise kotsun anecha olili. 44 Eku
sa dze ke edzentai ninio, eyi kotsu oreyone
nini ke gotinitli agocha, sa dze ke inthlaiton
ninio kotsun. 45 Ekuiti sa taiio onte, eku
yatzeti kue koyie kotatiniton ga eli, thleintla,
inthla be lon kotsun. 46 Eku Jesus onkluthi
konde anati ton, ekadi, Se Tah setaiyini ne
ganeti anaoi, tiri ekadi ton, teshi hole acha
thlanithet. 47 Ekaonte ekhone mekothere
eyi tasi acha ko gaienda, Niotsi tsun masi adi,
ekadi, etthi tiri sude etthi tene ainte. 48 Eku
teneke oreyone eyi kogatzenda ga, ethle nitze-
nite tasi kogo agocha esi, eyi ko katzenita, gete
dze ke ete naegenekez eku ketaanaogethe. 49
Eku tene oreyone me keotzedeyo esi, tsekoike
chu, eyila eyike Galilee kotsu ye ke keogedethe,
yaone nitha tiri tasi gagenda. 50 Eku, gaanda,
inthligi tene Joseph ooyi mekothere eli, tene
nezo ate, sude etthi tene onte chu. 51 (Eku-

ton ethletsun kogende tasi aootle kedi ton, eyi
agoti kulu sini ile ndi etini ainte) Arimathea
kotsu onte, Jews ko kue kayodela onte, etetini
chu, Niotsi ko ga Kaothet go naniethet ate
ton. 52 Eyi tene Pilate kotsun detla Jesus zi
yeodeke. 53 Etini ka nayinchu ekluni tekai
ye ta yedendi, tthe ta theotza tzetsi, eyi beyie
niyenti, eyi koyie tene zi nitzinti ile hole. 54
Eyi dzine ke sendatzeole ga onte, etai dzine
nitha ile anatli. 55 Eyi tsekoike chu, eyike
Galilee kotsu ye he nigeniti esi, ko ke kogethe,
eyi theitza gagenda taonde me zi nitzinti ga
ainte agete. 56 Eku eyike onnagedecha tene-
tsi thlekon, nariti thlekon chu seagela, eku
Niotsi yatie kesi etai dzine ke kogedea.

24 Ekaonte etai dzine yundo dzine ke, se
ekledon theitza go nigeniti, eyi nariti
thlekon seagela esi eyi nigenile, guli chu ko
he agecha. 2 Eku theitza ko cha tthe cho
yahone nayeddedekhe egugeon. 3 Ekuiti ko-
shigi gedete kulu Kaothet Jesus me zi egugeon
ile. 4 Eku ekagocha esi, otie kogo tuye geni-
thun lon, gaanda, tene nakhe yu otie tekai ta
koka nagethet. 5 Eku kogo genejit agecha,
tta ni tsun yuengedeya, eyike eka ko kedi, ayika
tene kondi tene the nitzintii ko ta minka
gaanda? 6 Etini cho onte ile, koni nayita
ele, etini Galilee nini ke nakhe he nande ton,
nakhetsun konde kesi keaandi. 7 Ekadi Niotsi
me yazi kah tene jiri kotsun kogayetzeniti ga
agonte, eku techin ekhonta ke nigeninitsek ga

chu, tai dzine ke nayita ga chu. 8 Ekuiti
me yatie enagendi. 9 Theitza cha nagedecha
chu, eyi chilikoi oneno inthligi eyi tasi kogo
oreyone eka ko kedi chu, guli oreyone tsun chu.
10 Eku eyila Mary Magdalene ainte, Joanna
chu Mary James me no chu, yenaneke tsekoike
aginte, ko he aginte eyike tiri tasi kogo apostles
kotsun kogende. 11 Eku ko yatie etinni ya-
yeti kogo eka genithun, kogo sugedili ile chu.
12 Eku Peter nietla, theitza kotsun detla,
ekuyi yuendeo yu tekai beechu, thani thela ko
gaienda chu, etini nadetla, eyila tasi agocha
esi etetini otie kogo nanithet. 13 Eku gaanda,
ko ta nakhe eyi dzine ke kue kayodela yazi,
Emmaus ooyi kotsun thlegedetla, eyi Jerusalem
kotsu kachini edzentini miles onte. 14 Eku
eyike tiri tasi oreyone agocha esi, eyi kogo
ethletsun kogende lon. 15 Eku ekagocha,
eyila, ethletsun kogende kotsun, otie kogo
nanigethet chu, Jesus etetini onte kotsun kho
niniya, ko he deya chu. 16 Kulu konda ta
gedei ile lagecha, ekaonte tuye gikeodeyo ga
agonte. 17 Eku etini eka konde, taonde, etlai
yatie kogo aginte, nakhini ethletsun koaande
aai esi, yee thleatthe ton, indidate chu aathle
lon? 18 Eku inthligi Cleopas ooyi yetsun ko-
nde eka yendi chu. Si Jerusalem yie khaton
anete, kogo keodinesho ile esi, eyila tasi-kogo
agocha tiri dzineke esi ago? 19 Eku etini
kotsun ekadi. Ayi tasi go? Eku eka giendi,
eyila Jesus Nazareth kotsu go, etini yati
kooyshon ainte lon, me yatie eku tasi ai esi

mego edadeye onte, Niotsi nda chu oreyone
tene konda chu ati. 20 Eku ekuta eyi chu,
yati ndethe, eku nakhe kaothet yalike, ko ta
gare ko yatie tta thlaothe ga kedi, eyi ainte
techin ekhonta ke nigeninitsek lon. 21 Kulu
nakhini otie mego eka ninithun, etini onte
Israel ko ga kaothet ga agonte, tiri oreyone
kozie, tulu dzine ka tai dzine ke nonithet tiri
tasi ekañagecha kotsun. 22 Etthi nane tsekoi
nakhe ta kotsu begaodili anakhonla, eyike otie
se ekledon theitza kotsun gedete; 23 eku me
zi egugeon ile, nago nigeniti eka kedi, eyila
getetini chu yake kotini aginte genithun kage-
nita, eyike chu eka kedi etini ka kondi ate. 24
Eku naneke chu ko ta kotsu eyike nakhe he
theitza kotsun titthite, tsekoike anakho kedi
kesi be guthion, kulu gikanita ile. 25 Eku
etini eka konde, eh tene kooashon ile nakhe
dze kotelon, yati kooyshon yalike eyi kogo
kogende, etthi sudathli ile lon.

26 Si ekaoti ga agonte eli, Christ ko ga
taithet tiri tasi ga onte, eyi kotsun me saniti
kotsun anacha? 27 Eku tatthe Moses edetle
kotsu eku oreyone yati kooyshon yalike kotsun,
etlai etego etzedetle esi, eyi oreyone kogo ko-
gagoneten. 28 Eku kue kayodela yazi etsun
nitha ile nigeniti esi, eyitsun gedete onte: eku
etini yaone kaa koga dontla nithun elaonde.
29 Kulu otie ekaoi ile giendi, eka kedi, nakhe
ta nanendi, tta ekhetsun nitha ile onte, dzine
kachine anonte chu. Eku etini nuyie detla ko
he nadeshi ga. 30 Eku ekagocha ko he sheti

ga theta esi, etini thleteh nidion ye ke yati,
tayedezhi chu. ko gadindi chu. 31 Eku otie
konda ta gedei agecha, ka me keogedeya chu,
eku etini tlakhoni hole acha gidei ile. 32 Eku
ethletsun eka kedi, nakhe dze tare kokon ago-
cha laonde ani? yee tulu ke tetthite nakhe
konde kotsun, edetle otie kogo koganakhoneten
chu. 33 Eku nigate, eyi sa dze ke ni io iti,
Jerusalem kotsun nathlegedetla, ekuyi eyi chi-
likoi oneno inthligi thlainte nigenite ko gugeon,
eyike chu ko he aginte. 34 Eka ko kedi,
Kaothet etthi ka nayita ate, Simon nda eteod i
acha. 35 Eku yee tulu ke tasi agocha esi,
kogo kogende, thleteh shegeshi ton, otie be ta
gare mego keogedeyo acha eyi chu. 36 Eku-
iti ethletsun yakogende esi, Jesus ko ta nathet
acha, eka konde chu, nakhetsun tsini aocha.
37 Eku otie kegenijit he, tuye genithun chu,
dzini gaiita onte genithun chu. 38 Ekuiti
etini eka konde, ayika naajit aate? ayika
nakhe dze ta tasi go khonthati? 39 Sila chu
se ke gaanda, eyila, seh sini ate onte, se cha-
dandi, se kanata chu: tta dzini, tene tthun
chu tene tthunni etii ile, ekaonde etii se ga-
anda. 40 Eku ekaonte kotsun konde esi, mila
chu me ke chu ko kagenita agola. 41 Ekuiti
onthla etthi genithun ie elaonde, otie kondie
chu egaogedeli chu ageti tta, etini kotsun
ekadi, choa si beh kathaya? 42 Eku thlugi
tthun thleteh me gagedindi, narritii betsun
thlekon chu. 43 Eku etini yinchu konda
yetsu sheti chu ati. 44 Ekuiti eka konde tiri

yatie aginte nakhe desi nila, kala nakhe ate
kotsun ainte lon, eyila tasi oreyone Moses
edetle ke, yati kooyshon yalike chu Psalms ke
chu, sego etzedetle aginte esi, kah oreyone
ekagocha ga.
45 Eku otie egokeogedeya agola, eyika
Niotsi yatie kogo keogedoya ga agoi lon.
46 Eka konde chu, otie ekaonte edatle onte,
Christ otie taithet ga agonte, eyi kotsun tai
dzine ke thlanithet kotsu nayita ga olili. 47
Eku eyila othlini kogo koketzele chu, othlini
kogo ontzedete chu, kogo kotsun kotzende, mizi
oreyone tene kotini ko ta agootii ga agonte,
tatthe Jerusalem tsun adarandi olili. 48 Na-
khini chu tiri tasi go konda koande ga aate.
49 Eku gaanda, se tah me yatie ta adi si,
nakhetsun dea ga agonte; kulu nakhini Jeru-
salem kue kayodela koka naande, yutege kotsu
naatset anakhola kotsun. 50 Eku etini Be-
thany ekaodetha kotsun koinchu, eku mila
tadidindi, koga yati chu.
51 Ekuiti ekagocha esi koga yati eli ton,
tlakhone ko chasi anacha, yake kotsun yaisha
acha ainte. 52 Eku getetini menda nikoge-
detli, otie kondie tta Jerusalem kotsun keta-
nagedecha. 53 Eku ithlasi yatzeti kue yie
gedete Niotsi tsun masi chu, suga chu geni-
thun. Amen.

KONDE NEZO

ST. JOHN GADE.

---

1 Seh atthe ton Yatie guthli, Yatie Niotsi
he ainte chu, yatie ka Niotsi onte. 2
Etini seh atthe ton Niotsi he ainte. 3 Me
ta gare tasi oreyone thetsi ; etini betin tasi
yetsi guthli ile, khi hole. 4 Etini beyie kondi
ainte, eyi kondi chu, tene be ta gare kondi
yatzinle. 5 Eyi chu keniti onte, gotinitli ta
sateh laonde, gotinitli kulu yedete ile. 6 Eku
tene inthligi Niotsi kotsu ye dea ainte, etini
mizi John onte. 7 Etini etthi konde ga kogo
niniya, eyi Keniti go etthi konde ga ate, be
gare tene oreyone etthi sutzedinli ga agonte.
8 Etini sude etthi keniti ainte ile, kulu eyi
keniti go etthi konde ga ye dea ainte lon. 9
Eyi sude etthi keniti ainte, tlaka tene oreyone
tiri nini tsun yagonle, ko ga keniti onte. 10
Etini ka nini ke naiya onte, nun chu ete ta
gare yetsi onte, kulu nun ye keodeya ile. 11
Te ndee tsun niniya kulu te lotini yeinchu
ile. 12 Kulu tagenete tene yaginchu esi,
eyike kaogethi agola, Niotsi yazike lanagecha

ga, eyike oyi mizi go etthi sugedinli agecha.
13 Ekaonde yagonle aginte, etele oyi kotsu
ile, etthun oyi kotsu ile, tene oyi mini ta ile,
kulu Niotsi kotsu aginte. 14 Eku Yatie tene
etthun łacha, nakhe ta nande chu, me saniti
gaiita chu, me saniti me Tah te yazi inthli
dete zon kotsu onte, nezo chu etthi chu ko ta
taneo ate. 15 John yego etthi konde, eze
chu, ekadi, tiri etini ainte me go kose, etini
eyiła se ke denda, se honni tene ele, se the
ton ainte tta. 16 Eku ye ta taneo esi eyi
kotsu nakhini oreyone ethiichu tta nezo keoni
nezo chu. 17 Tta Moses yatie etthi oneno
ko ganiti, kulu tta nezo chu etthi chu Jesus
Christ ogare acha. 18 Tene inthligi kulu
Niotsi gaiend ile hole, me yazi inthli dete zon,
te Tah be ziwili kotsu, etini yego konde. 19
Eku tiri chu John ye go konde, ekuton Jews
Priests chu Levites chu Jerusalem kotsu go
dea eka giendi, ami anete? 20 Eku konda
yati, nadenei ile chu kulu etthi ade, sini Christ
ate ile. 21 Eku eka giendi, etłai anete, si
Elias anete? Eku ekadi, eyi ate ile, si eyi
yati kooyshon anete? ile yendi. 22 Eku eka
giendi, ami anete? Eyike nakhetsun makho
gedea go diiti ga, nini ete go ta dindi? 23
Etini ade tene inthligi konde ate, kotthii ke
eze onte, Kaothet ga esi me tulu etthi aathle,
yati kooyshon ekadi kesi. 24 Eku eyike
kotsun gedea aginte, Fariseeke ko ta kotsu
aginte. 25 Eku me ogedeke eka giendi chu,
ekaonte nite ayike ko ketaizi, Christ aneta ile,

eku Elias, ile, eyila yati kooyshon touti chu?
26 John kotsun konde, ekadi, sini tu ta ko
ketaizi, kulu inthligi nakhe ta nathet etini me
keodayo ile. 27 Etini onte, se ke denda kulu
se hoose tene ele, me kechini klu ejeeke esi
eyi ga late ile. 28 Tiri tasike Bethabara
Jordan yahone kotsun agecha, ekuyi John ko
ketaizi ainte.
29 Eku yundo dzine ke John Jesus gaienda
yego niniya ate, ekadi chu, gaanda Niotsi ga
sayoni ya, etini othlini nun cha inchu. 30
Tiri etini onte me go eka desi, tene inthligi
se ke denda, etini se hoose tene ele, se the ton
ainte tta. 31 Sini me keodeya ile chu, kulu
etini Israel kotini konda ndaoi ga agonte,
eyitta tu ta ko ketaizi kogo niniya ate. 32
John chu etthi konde, ekadi, sini Edariye Nezo
gaienda yake kotsu naiya, imie laonde ye ke
tanetla. 33 Eku sini me keodeya ile; kulu
etini tu ta ko ketaizi kotsun se dea, etini onte
Edariye Nezo he ko ketaizi. 34 Eku sini
gaienda, etthi konde chu tiri Niotsi me yazi
onte. 35 Kaichu yundo dzine ke, John
nathet klaa, me chilikoi ko ta nakhedete chu.
36 Jesus yee denda, ka ye gaienda, ekadi
chu; gaanda Niotsi ga sayoni ya! 37 Eku
eyi chilikoi nakhe chu ka konde giditthek chu,
eku Jesus ye ke thlegedete. 38 Eku Jesus
kotsun nadea, ye ke thlegedete chu ko kanita,
eka konde chu. Ayi kanata? Eketini eka
giendi Rabbi (tene yatie kesi konde Mekothere
ade) chotie nanende?

39 Etini eka konde, agoathe ko gaanda.
Eku yego nigeniti, etini chotie nande ka
kagenita, eye dzine ke chu ye nate, tta sa dze
oneno ninio ainte. 40 Eyila tene nakhe ko
ta inthligi John ditthek esi, ye ke detla chu
Andrew ainte, Simon Peter me chili. 41
Etini atthe moondege Simon ooyi ye guon, eka
yendi chu. Eyila Messias me guthion atthiti,
etini tene yatie kesi konde Christ onte. 42
Eku etini Jesus tsun niyeniehu. Eku Jesus
ye gaienda ton, ekadi, nini Simon Jona me
yazi anete, Cephas nooyi ga agonte, tene yatie
kesi konde Peter. 43 Yundo dzine ke, Jesus
Galilee kotsun doya yenithun, eku Philip guon
chu, eka yendi chu, se ke dintla. 44 Ekaonte
Philip Bethsaida kotsu onte eyi kayodela
Andrew chu Peter chu nagete. 45 Philip
Nathanael guon eka yendi chu. Ka me
guthion, etini onte Moses etthi yatie ke, yati
kooyshon chu ye go gedatle, Jesus onte
Nazareth kotsu, Joseph me yazi. 46 Eku
Nathanael eka yendi, si tuye ile tasi nezo
Nazareth kotsu kanacha? Philip eka yendi
ago me gaonda chu. 47 Jesus, Nathanael
yetsun detla ye gaienda, yego ekadi. Gaanda
sude Israelite kotini onte, tene nagoneah ate
ile. 48 Nathanael konde eka yendi chu, tao-
gade sodinesho? Jesus yetsun konde eka
yendi chu. Philip nika konde kothe, chie cho
techini yie nanende ka ne gainda lon. 49
Nathanael yetsun konde eka yendi, Rabbi nini
Niotsi me yazi anete, Israel ko ga Kaothet

ndethe anete. 50 Jesus yetsun konde eka yendi: tta sini eka ne desi chie cho techini yie ne gainda, si sudinli? tiri tasi koosi konecha gaonda ga agonte. 51 Eku etini eka yendi etthi, etthi eka ne desi, tuhu kotsu yake kotakatiniton gaanda olili, Niotsi me yake kotini me yazi ke yutege chu yuyege eta nagedete.

2 Eku tai dzine ke tene khoeti eli Cana tsun Galilee dee ke; Jesus mo ko he ate. 2 Eku Jesus chu te chilikoi chu tene khoeti kotsun koka konde. 3 Eku chie tu magedethe ton, Jesus mo eka yendi, ka chie tu ko ga hole. 4 Jesus eka yendi tsequi ne ta taothle? se ga sa dze ninio onte ile. 5 Me no chilikoike kotsun, ekadi, etlai oyi nakhetsun konde ekaati esi. 6 Eku thlemba tuni edzentai koga thela, Jews gete kenagetsi ga ageti, nakhe esi tai esi barrel laecho kenete aginte. 7 Jesus eka konde tu tuni esi tu ta taneo aathle. Eyi kotsun ka seh taneo agela. 8 Eku etini eka konde tu kaatli mekothere nasie go kaothet betsun khadathle. Ka eyi khagedetle. 9 Eyi kotsun nasie go kaothet, eyi tu he chie tu anacha thleyeli ton, chotie kotsu onte ekeodeyo ile. (Kulu eyi chilikoi tu katzatle esi ka keotzedeya) nasie go kaothet tene khoeti yika konde. 10 Eka yendi chu tene oreyone atthe chie tu nezo ko gadindi; eyi kotsu tene sa tzeton, kotlaa nezo ile esi, eyi ageti, kulu nini tuhu nodeh kotsun chie tu

[redacted]

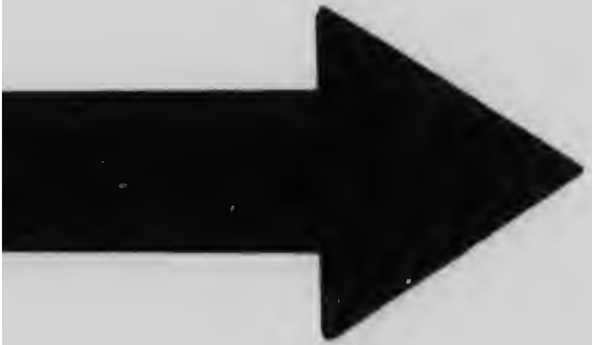

MICROCOPY RESOLUTION TEST CHART

(ANSI and ISO TEST CHART No. 2)

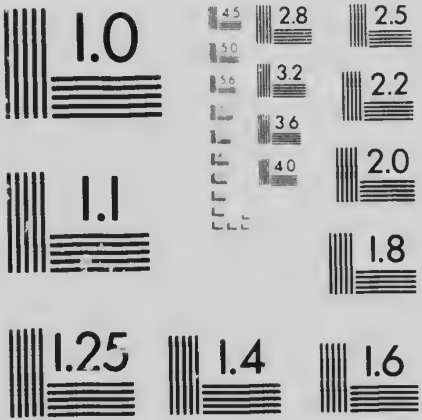

APPLIED IMAGE Inc
1653 East Main Street
Rochester, New York 14609 USA
(716) 482 - 0300 - Phone
(716) 288 - 5989 - Fax

nezo kenendi. 11 Tiri atthe tasi yedorya etsi
Cana tsun Galilee ndee ke konda me saniti
edoi. Eku te chilikoi yego sugedinli. 12
Eyi kokesi etini Capernaum kotsun deya etini
chu me no chu te chili chu te chilikoi chu,
ekuyi dzine thla ile nagete. 13 Eku Jews
Passover tha ile nonithe onte, eku Jesus
Jerusalem kotsun deya. 14 Eku etini tene
guon yatzeti kue yie ejidi chu sayoni chu
imie chu nagende: tene samba endatzele
detthi chu. 15 Eku etini tetthai etsi kluli
necha ile ta yatzeti kue kotsu oreyone
kakodethe, sayoni chu ejidi chu samba
endatzele chu kakodetha, eku la tab endana-
yenela chu. 16 Eyike imie ethle go natze-
nde kotsun ekadi, tiri tasi cho kotsu nidachu,
se Tah kue natzende kue oyi aathle ga ile.
17 Ekuiti te chilikoi kenagendi, ka edatle
onte, ne kue tene ne ga otie tuye ageti. 18
Eku Jews yetsun kogende eka giendi chu.
Ayi nakhe ga tasi yedoriya endaoti, tiri tasi
anenela tta? 19 Jesus kotsun konde, eka
konde chu, tiri yatzeti kue nagonatli, kulu tai
dzine ke sini nagothitsi olili. 20 Eku Jews
eka kedi tingi oneno ondathetson edzentai
ghie ke tiri yatzeti kue anatzetsi, nini chu
si tuye ile tai dzine ke nagothinetsi eli? 21
Kulu etini yatzeti kue nithun ile te zi go konde.
22 Eyitta etini thlanithet kotsu naita ainte,
te chilikoi ka kenagendi etlai tiri go kotsun
konde esi; eku Niotsi yatie etthi genithun,
Jesus me yatie eyila kotsun konde esi eyi chu.

23 Ekaonte etini Jerusalem kotsun eli, ka
Passover tsun ele, nasie tzetsi dzine ke, tene
yagutthla mizi go etthi tzenithun, tta etini
tasi yedoriya ati ko katzenita lon. 24 Kulu
Jesus kotsun etetsun koga kothuno ile tta tene
oreyone keodinsho ele. 25 Tene oyi tene go
kogaseoneten yenithun ile; tta tene tainte
ekeodinsho.

3 Eku Fariseeke ko ta kotsu inthligi Nico-
demus, Jews koga kaothet eli. 2 Etini
tuthi ke Jesus tsun detla eka yendi chu,
Rabbi, ko keodiisho Niotsi kotsu anete tene
kogagoneten ga, tta tene oyi tuye tiri tasi
yedoriya, eyila nini anele esi, Niotsi ye he ate
zon tuye ile. 3 Jesus yetsun konde eka yendi
chu, etthi, etthi, eka ne desi, tene kaichu
meguthli ta zon tene tuye ile Niotsi ko ga
Kaothet kanota. 4 Nicodemus eka yendi,
taonde tene ondathi eli nite kaichu meguthli?
si tuye ile kaichu me no tzuta the tsun niniya
meguthli ga? 5 Jesus ekadi, etthi, etthi, eka
ne desi, tene tu ta gare chu, Edariye ta gare
meguthli nite, eyi ta zon tene tuye ile Niotsi
ko ga Kaothet kotsun detla. 6 Eyi etthun ta
kotsu meguthli esi, ka etthun onte, Eyi chu
Edariye Nezo ta kotsu meguthli esi, ka Edariye
tsun onte. 7 Egaodinli ile tta eka ne desi, ka
nakhini kaichu meguthli ga agonte.
8 Nitsi chotie kotsu natsi esi, ka detsi, nini
chu edintthek, kulu chotie kotsu ate, etlai tsu
dea keodayo ile: seh ekaonte tene oyi Edariye

Nezo ta gare meguthli. 9 Nicodemus yetsun
konde eka yendi chu taogade tiri tasi eka
gocha ?
10 Jesus yetsun konde eka yendi chu, s
Israel ko ga kaothet neli, kulu tiri tasi keodi
nesho ile lon? 11 Etthi, etthi, eka ne desi
Ka tasi keodiisho esi, eyi go yathiti chu, eyila
tasi gaiita esi, be go etthi koiinde ; kulu
nakhe etthi konde achu ile lon. 12 Tta tir
ndee tsun tasi nakho desi, kulu sudathli ile esi
eyitta yake tsun tasi nakho desi nite taogade
sudathli olili. 13 Tene yake kotsun yaisha
onte ile, kulu etini yake kotsu naiya, eyila
Niotsi Yazi yake nande onte, ka eyi. 14 Eku
Moses kotthii ke natoothi tadechu kesi
ekaonte Niotsi me yazi ka tadechu ga agonte
15 Eyitta tene oyi yego ye keniethet nite
tsiedathe ka ile ; kulu ithlasi onda ga agonte
16 Tta Niotsi otie nun gonieto eyitta te yaz
inthligi zon nakhe ganiti, tene oyi ye keniethet
nite tsiedethet ga ile, kulu ithlasi oonda ga
olili. 17 Tta Niotsi te Yazi nun tsun dea nun
tsiethet ga ile ; kulu ye ta gare nun keondi ga
agonte lon. 18 Tene ye keniethet nite, tsiethet
ate ile ; kulu tene ye keniethet ile esi, ka
tsiedathet ate, tta Niotsi me yazi inthligi zon
mizi yego etthi yenithun ile lon. 19 Eku tir
onte ko kecha, eyila keniti nun tsun anacha.
eku tene ga keniti guthli kulu getetinike
gotinitli zon goniegeto, kojiri getsi eyitta. 20
Tta oyi ojiri etsi nite, ekuta keniti onte esi ye
chaiethet, keniti tsun niya ile, etakho te ojiri

kegutzeo olili. 21 Kulu tene etthi naothi esi,
keniti tsun niya, ekaonte ago etlai ati esi, ka
keotzedesho, Niotsi ta gare agoi. 22 Tiri tasi
kotlaa Jesus chu te chilikoi ko he chu Judea
ndee ke nigeniti; ekuyi ko he nagete, ko
ketaizi chu. 23 Eku John chu Enon Salim
tsun kho ko ketaizi ainte, eyitta ekuyi eyi ga
tu thla onte, kogo nigeniti, ko ketaizi chu. 24
Tta John kala kue kotzin yie niyeniti ainte
ile.

25 Ekuton John te chilikoi ko ta dae, ethle
ta kogende, Jews kenagetsi kesi kogo ageti.
26 Eku eyike John tsun nigeniti, eka giendi
chu, Rabbi etini Jordan yahone ke ne ate lon,
nini ka me go etthi konende nila, gaienda,
tiri onte ko ketaitzi, tene oreyone me go
nigeniti chu. 27 Jesus yetsun konde, ekadi
chu, tene etetsun tasi yeinchu ile, etlai yake
kotsu ye gaoti esi, eyi zon. 28 Nakhini ekuta
se go etthi kaonde ka eka desi, Sini Christ
ethle ile, kulu ye the ton se dea ate. 29 Tene
khoeti ga tene eli nite, ka khonija ga agonte,
kulu eyila khoeti chilikoi sella yendi esi, ka
yega nathet, eku ye ditthek esi, otie mindie
onte, khoeti konde koetle eyitta, tiri setsun
sindie ka anagocha. 30 Etini keoosi anati ga,
kulu sini karai anati ga agonte. 31 Etini
yutege kotsu niniya esi, ka oreyone ko tege
tsun ate. Etini nun kotsu onte, ka tiri nini
tsun ate; etini yake kotsu naiya, eyi koosi
kotsun onte. 32 Etlai ko gaienda esi, kogo
ditthek chu, etini eyi go etthi konde; tene oyi

me yatie etthi yeinchu ile. 33 Tene me yatie
etthi yeinchu nite, ka Niotsi etthi onte, mini
tekedatle laonde ate. 34 Tta etini Niotsi ye
dea esi, Niotsi yatie konde ate; tta Niotsi
khi oyi kesi Edariye Nezo ye ganiti ile. 35
Ko Tah te yazi gonieto, mila ke tasi oreyone
ganila ainte. 36 Tene Niotsi Yazi ye kenie-
thet esi, ka ithlasi oonda yetii: eku tene Niotsi
Yazi ye keniethet ile esi, oonda ga edei ga ile;
ekuta Niotsi yetsun eche ye ke acha ithlasi.

4 Ekuton Kaothet ko keodeya, eyila Fari-
seeke Jesus go geditthek, etini John onda-
thetsun chilikoi ketaizi ko thetsi chu. 2 (Jesus
etetini ko ketaizi ile, kulu te chilikoike.) 3
Etini Judea cha deya, kaichu Galilee kotsun
anacha. 4 Eku etini ka Samaria koga detla
ga agonte. 5 Eku Samaria tsun kue kayo-
dela go niniya, eyila Sychar ooyi; Jacob ni
suga decho te yazi Joseph ganiti esi, eyitsun
kho onte. 6 Ekuyi Jacob me tuke ainte.
Eyitta Jesus tthii deya nitha kenata ago,
ekaonte tuke theta, eku sa dze edzentai ninio
chu. 7 Eku tsequi Samaria kotsu niniya, tu
kainchu ga ate. Jesus eka yendi, tu se gadindi.
8 (Tta te chilikoi kue kayodela kotsun gedete
beh nagogendi ga.) 9 Eku tsequi Samaria
kotsu eka yendi, taonde onte, Jew anete, kulu
tu se gadindi, se dindi, sini, Samaria kotsu
tsequi ethle tta, Jews Samaritans he tasi
endagele ile. 10 Jesus yetsun konde, eka
yendi chu, Niotsi tasi nezo ko ganichu ekeodi-

nesho nite, ami onte tu se gandindi nendi
chu, ka nini be odinke olili, etini chu tu
yenda ne gadindi ga agonte.
11 Eyi tsequi eka yendi, Mekothere, tasi be
ta tu kainke netii ile, tuke tsun godinchee
onte, chotie kotsu eyi tu yenda aneti lon. 12
Si nakhe tah Jacob meoni tene anete? etini
tuke nakhe ganila, ete ga tuke onte, te yazike
chu, te ejirike chu. 13 Jesus yetsun konde,
eka yendi chu, tene oyi tiri tu kotsu eton nite,
kaichu tuake ga olili. 14 Kulu tene oyi,
eyila, sini tu me gadindi, kaichu tuake anacha
ga ile; ekuta eyi tu esi sini me gadondi, me
yie tu nezo guthli, be cha tu kaile laonde
ithlasi yenda ga olili. 15 Eyi tsequi eka
yendi, Mekothere, tiri tu se gadindi, sini tuake
ga ile, tu kaochu ga cho kotsun detla ga ile chu.
16 Jesus eka yendi nadintla ne tene mika
konende, cho kotsun dintla chu. 17 Eyi
tsequi yetsun konde, ekadi chu, tene sego hole.
Jesus eka yendi, suga adinai, tene sego hole.
18 Tta nini teneyu sulai ka thineta, tuhu
etini ne ta nande etthi ne tene ate ile, eyi otie
etthi adindi. 19 Eyi tsequi eka yendi, Meko-
there, nini yati kooyshon anete ne keodesho.
20 Nakhe tah tiri shith ta Niotsi tsun khaya-
gedati, nakhini adandi chu, eyila Jerusalem ta
eyi etthi onte Niotsi tsun khayagedeti ga
agonte. 21 Jesus eka yendi, tsequi, etthi
sudinli, ka sa dze ke ninoothi, nakhini tiri
shith ta ile, eku Jerusalem ta ile khayatzeti
hole.

22 Nakhini be keodayo ile khayadati esi,
etlai tsun khayathiti ka keodiisho, tta ko
taiyini ketzendi esi, Jews ko ta gare onte. 23
Kulu eyi sa dze ke ninoothi, tuhu chu ekaonte,
teneke etthi Niotsi tsun khayatzeti nite esi,
etthi ta chu, edariye nezo ta chu, ko Tah tsun
khayatzeti olili, tta ko Tah ekaonde tene
kanita ate gitsun khayati. 24 Niotsi Edariye
onte, eyike chu metsun khayagedoti nite, ka
etthi ta chu, edarie nezo ta chu khayagedoti
ga agonte. 25 Eyi tsequi eka yendi, eyila
Messias ninoya ga koreyo, etini Christ ooyi
onte, etini ka niniya nite, tasi oreyone nakho
dindi olili. 26 Jesus eka yendi, sini netsun
yati sini ate. 27 Ekagonte te chilikoi nige-
niti, egaogedeli chu, tta etini tsequi he yati,
kulu tene tuye eka yendi ayi kanota si ? eku
ayika be he yaneti ? 28 Eyi tsequi te tu tuni
ko gandi, eku kue kayodela kotsun nadetla,
teneyu kotsun ekadi. 29 Ago, tene gaonda,
etini tasi oreyone khi oyi aiti esi kogo se
koinde : si etini Christ onte ani ? 30 Eku gete-
tinike kue kayodela kotsu gedete, gigo niniti
chu. 31 Eyi kotsun ekagonte kotsun te chili-
koi giodeke ton eka kedi, Mekothere sheneti.
32 Kulu etini eka konde, sini beh eah ga ate
bego keodayo ile. 33 Eyitta te chilikoi ethle
tsun eka kedi si tene oyi beh be gatzedindi
sheti ga. 34 Jesus kotsun ekadi, sem beh esi,
tlaka etini se dea mini kesi ai eyi onte, me
agalainda andaotle ga chu. 35 Eka dandi ile,
kala tingi sa kotsun eku khatazi klola tzettah

ninoothi onte, gaanda, nakhe desi, tadaai,
neshi ko ke ko gaanda, ka khatazi klola tze-
ttah ninoothi eyi ga kotekai aginte. 36 Etini
go detla esi, yetsun naiyendi guthli, ithlasi
oonda ga, chie naetsi elaonde chu ; eyitta etini
tasi nieli esi, eku etini tasi detla esi, inthla
ethle kondie ga agonte. 37 Eyi ago eka tzedi
etthi onte, inthligi nieli, eku inthligi detla.
38 Sini yee nakho dea, eyi ke agalaanda ile,
kulu eyi kotsu go daatta, gulike agalagenda,
eku nakhini kotlaa agaladaata aati. 39 Eku
Samaritans thla eyi kue kayodela kotsu yego
etthi genithun, eyi tsequi me yatie tta, etini
ekadi, Sini tasi oreyone aiti esi, eyi go se
konde. 40 Ekaonte eyila Samaritans me go
nigeniti ton, nakhe nanende meogedeke : eku
etini ekuyi nakhe dzine nainde. 41 Eku
kaichu tene thla etthi genithun, te yatie tta
ago. 42 Eku tsequi tsun eka kedi, tuhu etthi
ninithun ne yatie tta ile, nakhini me tethithek
athiti, etini sude etthi Christ eli keodiisho,
nun kendi onte. 43 Ekaonte nakhe dzine
klaa etini ko cha deya, Galilee kotsun anacha.
44 Tta Jesus etetini ade, yati kooyshon esi te
ndee ke mego egaotzedeli ile. 45 Eku etini
Galilee kotsun niniya ainte, Galileans kotini
yaginchu, etini Jerusalem tsun nasie getsi tasi
agoi esi, ka be gatzenda, tta geketinike nasie
getsi kotsun gedete. 46 Ekaonte Jesus Cana
Galilee ndee ke kotsun kaichu niniya, eyi onte
tu ta chie tu thetsi. Eku mekothere ndethe
inthligi Capernaum tsun te yazi eya eli.

47 Etini Jesus Judea kotsu Galilee tsun
detla yego ditthek esi, yetsun detla ye odeke,
yetsun andaocha te yazi sendayootla ga, tlaka
thlandarathe ainte tta. 48 Eku Jesus eka
yendi, tasi yedoriya chu begaodeli gaanda ta
zon se keniathi olili. 49 Mekothere ndethe
eka yendi, Mekothere, setsun dintla se yazi
thlanithet kothe. 50 Jesus eka yendi nadi-
ntla, ne yazi ka yenda. Eku eyi tene etlai
yatie Jesus yetsun konde esi kuta sudeli, eku
nadetla. 51 Eku yee detla ion, te chilikoi
meniti gedete, eka giendi chu, eka kedi, ne
yazi ka yenda. 52 Eku etini eka konde etlai
sa dze ke ninio kathere kotle acha. Eku eka
giendi, yundi dzine ke sa dze ke thlatini ninio
eya kon laonte ye gandi. 53 Ekaonte te Tah
ekeodeyo eyi se dze ninio iti onte, Jesus eka
yendi ne yazi ka yenda, eku etetini sudili te
kue tene oreyone chu. 54 Tiri kaichu nakhe
tasi yedoryia Jesus ayela, ekuton Judea kotsu
Galilee tsun niniya.

5 Eyi kokesi, Jews nasie getsi aginte ; Jesus
chu Jerusalem kotsun deya. 2 Ekaonte
Jerusalem ta sayoni thinta ooyi, koka tu yazi
guthli onte, Hebrew yatie kesi konde Bethesda,
eyi ke kue koya sulai aginte. 3 Eyi ko ta
tene eya yalike yagutthla gedetthi, tene ndade
detleke chu, nachiedeake chu, tene naita ile
chu, tu naeta naogedei. 4 Tta yake kotini
konezo taonte tu tsun naiya, tu naeta ayila.
Ekuiti tene oyi tatthe tu naeta klaa, tlakhoni

tu ta detla nite, senacha ate, etlai ye ta eya
oyi kulu onte. 5 Eku tene inthligi eyi nande
tai oneno ondathetsun ghaie kotsu eya ainte.
6 Eku Jesus ye gaienda ton esi, ka ye keodeyo
chu ekainte ainte tha kotsu ate tta, eka yendi,
si sendaocha nite unethun. 7 Eyi tene keta
ile ekadi, Mekothere, tu naeta nite be ta
niseniti, se tzandi ga tene se go hole. Ekuta
eyi tsun kenachi nite, guli tene se the tehetla
lon. 8 Jesus eka yendi, nitla, ne tsudi nidi-
nchu, kenetli chu. 9 Eku tlakhoni eyi tene
sendacha ainti, te tsudi niyedinchu, eyi dzine
ke, ka etai dzine onte. 10 Eyi Jews tene tsun
sendacha esi, tta eka giendi, ka etai dzine
onte, ne tsude kenekhe, ne ga etthi ile. 11
Etini eka konde, etini sendasetla esi, eyi ainte
eka sendi, ne tsude nidinchu, kenetli chu.
12 Eku eka giendi, etlai tene onte eyila eka
nendi, ne tsude nidinchu, kenetli chu. 13
Kulu eyi tene sendacha esi, ami ta gare eka-
nachu ye koreyo ile: tta Jesus ko cha nadecha
tene yagutthla eyi nate tta. 14 Eyi kokesi
Jesus yatzeti kue yie ye guon, eka yendi chu,
gaienda, ka sendanecha, kaichu othlini thine-
tsi ga ile, etakho keoni tasi jiri nego acha
olili. 15 Eyi tene nadetla, Jews eka konde
Jesus onte sendayetla nila. 16 Eyitta eyi
Jews otie Jesus gitudewuni thlaoothi chu nite
genithun, tiri tasi etai dzine ke agola tta
ainte. 17 Kulu Jesus eka konde, se Tah tuhu
kotsun agalanda, sini chu agalanda. 18 Eyi-
tta Jews kooni thlaoothi nite genithun, tta

etai dzine kendi ile, he chu, kulu ekadi chu,
Niotsi se Tah onte, ekaonte Niotsi ente eteye-
dente. 19 Eku Jesus kotsun konde, eka
konde chu, etthi, etthi nakho desi. Niotsi
Yazi ete ta gare oyi tasi aole ile, kulu etlai te
tah tasi ayei ye gaienda, eyi zon, etini tasi oyi
anayei esi, eyike chu te yazi agoi ate. 20 Tta
ko Tah te yazi gonieto, etini tasi ayei esi,
oreyone ye gaienda ayela, eyi kotsun etini
kooni tasi ayoole esi, eyike ko gaonda aiyedetla
olili, ekagonte begaodathle ga. 21 Tta ko
Tah tene thlanithet esi, naita ayei chu, tene
koni agoi chu: seh ekaonte Niotsi Yazi tene
kondi ayei, etlai olili yenithun oyi chu. 22
Tta ko Tah tene tsiegothi ga agonte ile; kulu
Niotsi Yazi ta gare zon tene tsiegothi ga
ayela onte. 23 Eyitta tene oreyone Niotsi
Yazi keaginte ga agonte, ko Tah keaginte kesi
ageti. Tene oyi Niotsi Yazi keate ile esi, ko
Tah etini ye dea, kulu ye keate ile lon. 24
Etthi, etthi, nakho desi, tene oyi se yatie
ditthek, etini se dea esi, yego sudili nite, ka
ithlasi yenda yetii, tsiedathi ga kotsun acha
ga ile chu, kulu thlanithet kotsu kondi tsun
andacha ate.

25 Etthi, etthi, nakho desi, eyi sa dze
ninoothi onte, tuhu onte chu, eku esi tene
thlatzinte esi, Niotsi Yazi me yatie konde
koetle; ekuta eyike tzeditthek esi, ka tzenda
olili. 26 Tta ko Tah ete ta gare kondi yetii
kesi, ekaonte Niotsi Yazi chu ete ta gare
kondi ayei, ka ye ganiti onte. 27 Tene tsun

Kaothet aiyedetla, tene tsiegothi ga chu, tene
Yazi ate eyitta. 28 Tiri go egaodathle ga ile:
tta sa dze ninoothi onte, tene oreyone theitza
yei tzeteh esi, me yatie konde koetle, ekuta
tzeditthek olili. 29 Kaotzedochu olili, eyike
konezo atzei esi, ithlasi tzenda ga natzeita
olili; eku eyike chu ojiri atzei esi, ithlasi
taitzea ga natzeita olili. 30 Sini ete ta gare
tasi ai ile, go ditthek kesi, tasi andaotle, sini
tasi goethle, ka sude etthi onte, sini kesi zon
ainithun ile tta, kulu se Tah etini se dea onte
mini kesi ai. 31 Sini ete go konde nite, se
konde esi etthi onte ile. 32 Ekuta inthligi se
go etthi konde, ka keodesho chu, etlai konde se
go etthi konde esi, etthi onte. 33 Nakhini
John tsun daa, etini etthi konde onte esi, yego
konde lon. 34 Kulu sini tene yatie oyi go
tzeneda ile, kulu tiri tasi adesi, nakhini ete
keandi ga agonte. 35 Etini keniti onte, se
dekon chu besateh chu, nakhini chu tha koga
me keniti ta nakhindie aate nila. 36 Kulu
sini John etthi konde meoni setsun, tta Se
Tah tasi agalainda se ganile andaothle ga,
eyila etlai tasi agalainda esi, eyi se go etthi
konde, tta se Tah se dea onte. 37 Eku ko
Tah etetini se dea esi, se go etthi konde ainte.
Nakhini me yatie konde koetle edatthek ile,
khi hole, etlai late chu be gaanda ile. 38 Eku
me yatie chu nakhe ta thela ile: tta etini ye
dea ainti esi. Me go sudathle ile. 39 Niotsi
edetle ke yaati: tta eyi ko ta kotsu ithlasi
tzenda esi, ka nakhetsun onte eka nathun,

eyike chu aginte se go etthi kotzende. 40
Eku nakhini setsun date ile ithlasi tzenada ga
eka nathun ile. 41 Sini tene ko ta kotsu
kaothet asile ga ile. 42 Kulu sini nakhe
keodego Niotsi goniato nakhe ta onte ile. 43
Sini se Tah mizi ta niniya ate, kulu se achu
ile. Guli te mizi ta nakhe go nioya nite, ka
eyi achu olili. 44 Taogade tuye ile sudathle,
nakhini ethle ta kotsu kaathi aathle; eku
Niotsi tene Kaothet ayele eyi madathi ile. 45
Sini ko Tah menda nakhe kecha desi ile;
ekuta inthlidete guthli, Moses onte, nakhe
kecha ade, mego nathun chu. 46 Tta Moses
sudathle nite, sego sudathle aai olili, tta etini
se go edatle. 47 Kulu etini me detleke etthi
nathun ile nite, taogade se yatie etthi nathun
olili?

6 Eku tiri tasi kokesi, Jesus Galilee tu ke
nodee, eyi tu cho Tiberias oyi onte. 2
Eku tene otie yagutthla me ke tzedetla tta,
etini tasi yedoriya etsi be gatzenda, tene eya
tzinle ko ga onte. 3 Eku Jesus shith ta deya,
ekuyi te chilikoi ko he theta chu. 4 Eku
eyila Passover Jews nasie getsi, ka ninoothi
onte. 5 Ekuton Jesus tadei, tene gitthla me
go nigeniti ko gaienda esi, etini Philip tsun
ekadi, chotie kotsu thlete naodi esi, tiri ore-
yone shegoshi ga? 6 Eku tiri ekadi otie ye
keodeyo ga, ka etetini taothle olili ekuta
ekeodeya.

7 Philip eka yendi, thlete satzone samba

nakhe tene ko la tthuni ke oneno kenete ko
ga thla onte ile, oreyone betsu yazi moshe-
geshi ga. 8 Eku te chilikoi ko ta inthligi,
Andrew oyi, Simon Peter te chili, eka yendi.
9 Choa chilikoi inthligi, klola thlete sulaidete
kathiya, thlugi necha ile nakhe chu, kulu
taothle tene thla ko ga ekanete zon? 10
Eku Jesus ade tene gedotthi ga aathle.
Ekaonte eyike klo ke thla agooti. Ekagonte
gedetthi tene edotah esi sulai Mille oyi. 11
Eku Jesus thlete cho yeinchu, ye ke yati klaa,
te chilikoi kotsun kotayele, te chilikoi eyike
gedetthi ko gadindi chu; thlugi eyi chu betsu
etlanete genithun kotsun ageti. 12 Kombe
taneo agete tsun, etini te chilikoi tsun ekadi,
betoni thela esi kaachu, estini ko keothet ga
ile. 13 Eyitta thlainte nigeditha, eku tuni
oneno nakhe eyi klola thlete cho betoni thela
esi, ko he taneo agela, etlai kaother ko ka
thela eyi tsun shegashi klaa. 14 Eku eyi
teneke, eyila Jesus tasi yedoriya ayila gagenda
ton, eka kedi, tiri ka etthi onte, eyi yati
kooyshon tiri nini tsun niniya ga onte. 15
Eku Jesus ekeodeya naoti kulu giinchu ga,
kaothet ndethe yetsi chu agonte, etini ko cha
deya, kaichu shith tsun anacha thani ate chu.
16 Eku ekhetsun nonithet esi, te chilikoi
yamatue kotsun gedetla. 17 Techin tsu ke-
gete, yunane Capernaum kotsun nogedee.
Ekuta gotinitli acha, Jesus chu kala kotsun
acha ile. 18 Eku yamatue ke tadecho acha,
otie nitsi necha agocha tta. 19 Ekaonte tai

etakho tingi miles gedee esi, ka Jesus kagenita tu ke kenata, yie kotsun techin tsu kho tzata, eku genijit agete. 20 Eku etini eka konde sini onte, najit ile. 21 Eku kondie he techin tsu ke giinchu: tlakhoni eyi techin tsu ni tsu acha, eku tonedetla. 22 Yundo dzine ke teneke yunane tu ka nagedeya esi, ekuyi techin tsu gagenda ile, inthlidete zon eyi ke te chilikoi ye ke kegete, eku chu Jesus te chilikoi ko he techin tsu keitla ile; kulu eyila te chilikoi ko cha gedetla, kothani aginte chu. 23 (Ekagonte esi guli techin tsu aginte Tiberias kotsu nigenee, eyi ke thlete shegashi tsun kho aginte, Kaothet ye ke yati klaa.) 24 Ekuton teneke Jesus ekuyi ainte ile gagenda, te chilikoi chu ile, eyike chu techin tsu ke kegete, Capernaum tsun nigenee, Jesus mika kagenita. 25 Eku yunane yamatue ka giguon ton, eka giendi, Mekothere, choton cho kotsun niniya? 26 Jesus kotsun konde ekadi chu, etthi, etthi nakho desi, tasi yedoriya, gaand tta sinka kanata aati ile, kulu thlete cho mosheashi tta, nakhe mbe taneo aati chu.

27 Etlai etthun tsiente ga agonte esi, eyi mika dothun ile; kulu eyi etthun laonde, ithlasi tzenda ga ate eyi, ekaonde Niotsi Yazi nakhe gadindi olili, eyi ga te Tah konezo ayei. 28 Eku eka giendi, taothle athite, eyila Niotsi tsun agalanda be agalaiita ga. 29 Jesus kotsun konde, eka konde chu, tiri Niotsi tsun agalanda onte, etini te yazi nakhetsun deya mego sudathle. 30 Eyitta

getetinike eka giendi ayi tasi yedoriya thinetsi,
eyi be gaiita ga suditli chu, ayi thinetsi ?
31 Nakhe tah yalike kozie ke manna
shegeshi aginte; ka edatle kesi, etini Yake
kotsu thlete ko gadindi shetzeshi ga. 32 Eku
Jesus eka konde, etthi, etthi, nakho desi,
Moses eyila yake kotsu thlete nakhe gadindi
ile; kulu se Tah thlete sude etthi yake kotsu
nakhe gadindi. 33 Tta Niotsi kotsu thlete
esi, eyi yake kotsu naiya, tiri nini tzenda ga
ko ganiti ate. 34 Eku eka giendi, Kaothet
ithlasi eyi thlete nakhe gadondi. 35 Eku
Jesus eka konde, sini tzenda ga thlete ethle,
tene setsun anacha nite tidendie ga ile, tene
se keniethet nite tuake ga ile. 36 Kulu nakhe
desi, nakhini chu ka se gaanda, se keniathi
ile chu. 37 Ko Tah eyike se ganiti esi setsun
anacha olili, tene oyi setsun acha nite, se cha
odete ga ile. 38 Tta sini yake kotsun naiya,
sini kesi ai ga ile, kulu etini sedea esi mini
kesi ai ga. 39 Eku tiri chu ko Tah se dea
mini kesi onte, ekanete oreyone ko ta kotsu
inthligi tudei ga ile, kulu nodeh dzine ke
kaichu naita aothle olili. 40 Eku tiri chu
etini se dea mini kesi onte, eyi tene oyi Niotsi
Yazi gaonda, ye keniethet nite chu, tuye ile
ithlasi tzenda bestun ga; sini chu me naita
olili nodeh dzine ke.
41 Eyi Jews ye go kegephai agete, tta
ekadi, sini eyi thlete ethle yake kotsu naiya
ate. 42 Eku eka kedi si tiri Jesus onte,
Joseph me yazi, be tah chu me no chu ko

keodiisho? taonde ko go onte ekadi, sini yake
kotsu naiya? 43 Eyitta Jesus kotsun konde
ekadi chu, etinni ethle ta koande ile. 44
Tene tuye setsun acha, ko tah se dea esi
etini ayeinthi ta zon acha: eku sini me naita
olili nodeh dzine ke.

45 Ka edatle onte, yati kooyshon edetle
ke, eku tene oreyone Niotsi go kogagoneten
olili. Eyitta tene oreyone geditthek esi, ko
tah yego kogayeoneten chu, eyi setsun ana-
cha. 46 Tene inthligi kulu ka Tah gaienda
ile, etini zon ko Tah kotsu eli esi, etini ye
gaienda.

47 Etthi, etthi, nakho desi tene se keniethet
esi, ka ithlasi yenda yetii. 48 Sini thlete
ate tzenda ga. 49 Nakhe Tah yalike, kozie
ke manna shegeshi agete thlagenite chu. 50
Tiri eyi thlete onte, yake kotsu naiya chu,
eyila tene yego sheti ga agonte, thlanithet
ga onte ile chu. 51 Sini thlete yenda ate,
yake kotsu naiya chu, tene oyi tiri thlete yego
sheti nite, ithlasi yenda ga olili; eyi thlete ko
gaochu, se etthun onte, tiri nini tsun tene be
ta tzenda ga ko gaochu. 52 Jews ethle ta
kogende eyitta eka kedi, taonde tiri tene me
etthun nakhe gaochu? 53 Eku Jesus eka
konde, etthi, etthi nakho desi, Niotsi me Yazi
me etthun moshashi, eku me tele aton ta zon,
nakhe ta kondi guthli aati. 54 Tene se
etthun go sheti, eku se tele eton chu, ka ithlasi
yenda yetii sini me naita olili nodeh dzine
ke. 55 Tta se etthun sude beh onte, se tele

chu yeton ga onte. 56 Tene se etthun go
sheti eku se tele yeton chu, se yie nande,
sini me yie ate chu.
57 Ko Tah yenda se dea kesi, sini chu
be gade enda, ekaonte etini sego sheti, etini
kulu se gade yenda olili. 58 Tiri onte eyila
thlete yake kotsu naiya; nakhe tah yalike
mana shegashi kesi ile, ka thlagenite chu,
tene tiri thlete go sheti esi ithlasi yenda ga
olili. 59 Tiri tasike etini yatzeti kue yie
kogo konde, Capernaum ta kogagoneten lon.
60 Eyitta te chilikoi dae ko ta kotsu, tiri go
geditthek esi, eka kedi, tiri yatie konde tuye
onte, ami tuye ile yeothettho?
61 Eku Jesus ete ta gare ekeodeyo, eyila
te chilikoi bego tuye genithun, eka konde.
si tiri go nakhindie ile eli? 62 Taonde Niotsi
me yazi yutege tsun yaisha gaanda nite, ko-
theton eyi tsun ainte? 63 Edariye nezo ta
tene kondi; eyi etthun oyi onka hole, eyi
yatie nakhetsun kose, eyike edariye aginte ye
ta kondi aginte chu. 64 Kulu nakhe ta dae
etthi nathun ile. Tta Jesus tatthe kotsu ko
koreyo, amike aginte etthi genithun ile, ami
chu kogayeniti onte. 65 Eku ekadi, eyitta
nakhe desi, tene tuye setsun anacha ga
agonte, se Tah otie aiyinthi ta zon tuye ile.
66 Ekuton iti kotsu te chilikoi me cha keta
nagedetla, eyi kotsu ye he kegetli ile. 67
Eku Jesus te chilikoi oneno nakhe kotsun
ekadi, Nakhini chu si keta nadate? 68 Eku
Simon Peter eka yendi, Kaothet, ami kotsun

dote ga agonte, ithlasi tzenda ga yatie neti.
69 Nakhini chu etthi suditli sude keodiiyo,
nini Christ anete, Niotsi yenda me Yazi anete.
70 Jesus eka konde, sini ka nakhini oneno
nakhedete nakhe inchu, eku nakhe ta inthligi
edariye thlini onte? 71 Judas Iscariot Simon
me yazi go konde, tta etini ainte ko ganiti
ga agonte, oneno nakhe ko ta inthligi ele.

7 Tiri tasike kokesi Galilee ta kenata, Jewry
ta keota yenithun ile; tta Jews thlayothi
nite genithun. 2 Ekagonte Jews nasie getsi,
tabernacles oyi, ka ninoothi onte. 3 Eyitta
te lotini eka giendi, nadintla, Judea kotsun
dinda, ne chilikoi tasi anele esi ne gagenda.
4 Tta tene inthligi kulu kondaton tasi naothi
ile, etetini chu konda se keodeyo nite yeni-
thun. Tiri tasike anele nite, tene tsun ete
yakanethun. 5 Tta te lotini me go sugedili
ile lon. 6 Eku Jesus eka konde, se ga etthi
ninoothi ile, kulu nakhe ga ithlasi etthi
nonithet onte. 7 Tiri nini tuye nakhe chaie-
thet, kulu se chaiethet, tta sini be go etthi
adesi, betsun tasi getsi ka kojiri. 8 Tiri nasie
kotsun date, sini tiri nasie kotsun aosa ga ile;
tta onthla se ga etthi ninoothi onte ile. 9
Ekuton iti tiri yatie kotsun konde, kala Gali-
lee ta nande ele. 10 Kulu te lotini eyi kotsun
gedete, eku etini chu eyi nasie tsun deya, ko-
nda ile, kulu kondaton ate late. 11 Eku
eyi Jews nasie go mika kagenita, eka kedi chu,
chotie onte? 12 Eku tene ko ta me go ethle

ta kotsende ; tta dae eka kedi, tene nezo onte,
gulike eka kedi, ile ; kulu tene nagoneah tene
ate. 13 Ekaonte kulu konda gigo konde ile,
Jews go genejiti ile tta. 14 Ekagonte kachi-
ne nasie tandizi andaginti, Jesus yatzeti kue
kotsun detla, kogagoneten chu. 15 Eku Jews
egaogedele, eka kedi, Taogade tire tene edetle
ke yati koreyo, edetle keodeya ainte ile. 16
Jesus kotsun konde, ekadi chu, se yatie etthi
setsun onte ile, kulu etini se dea metsun
onte. 17 Tene oyi mini kesi ai nithun nite,
etini me yatie keodoya ga, Niotsi kotsu esi,
etakho sini ete go kose. 18 Tene ete go
konde etedinchai ga yenithun : kulu tene eyi
se dea yedinchai ga yenithun nite, eyi etthi
ate, ye ta ojiri guthli ile chu. 19 Si Moses
etthi yatie nakhe ganichu eli ? eku nakhe
ta etthi yatie ketzendi guthli ile. Ayika thlase-
athi ga date lon ? 20 Eku teneke gitsun ko-
nde, eka giendi. Nini edariye thlini netii,
ami thlanothi ga detla ? 21 Jesus kotsun
konde eka konde chu, sini tasi inthlidete
etsi, eku nakini oreyone egaodathle. 22
Eyitta Moses ko etthun detta nakhe ganiti
(Moses be ta gare onte ile, kulu ondathike
kotsu) eku nakhini etai dzine ke tene be
etthun ke detta. 23 Tene etai dzine ke se
etthun kedotta yenithi, ekaonte Moses etthi
yatie keondi ga agonte. Si setsun ache aate,
tta sini etai dzine ke tene sude sendathla ?
24 Tasi egodati oyi gade naathi ile, kulu etthi
naothi gade sude etthi naathi. 25 Eku

Jerusalem ko ta kotsun dae eka kedi, si tir
onte eli, thlayothi nite genithun? 26 Kulu
gaanda, etini natset konde, tasi giendi ile chu
Si kaothet yalike otie keogedeya, tlaka tir
eyila sude Christ onte. 27 Ekuta ka keodii-
sho, tiri tene chotie kotsu ate; kulu Christ
niniya nite, tene inthligi chotie kotsu ate ye
keodeyo ile. 28 Eku Jesus yatzeti kue yie oti
konde, koga goneten kesi, ekadi, ka sodasho,
chu chotie kotsun ate modasho chu: sini ete
gade niya ate ile, kulu etini se dea etthi onte,
me keodayo ile. 29 Kulu sini me keodesho,
betsu ate tta, etini se dea ainte chu. 30
Ekuiti me oochu nite genithun, kulu tene ko
ila ye kedete ile, me ga etthi ninoothi onte ile.
31 Eku tene ko ta thla ye go etthi genithun,
eka kedi chu, Christ niniya nite, tiri tene tasi
yedoriya thla etsi, si yehosi agoi ga agonte?
32 Fariseeke eyila tene ye go tasi go ethle ta
kotzende geditthek; eku Fariseeke chu yatike
chu yiinchu ga, ko chilikoi kotsun nagogedea.
33 Eku Jesus eka konde, kara tha koyazi
nakhe ate, eyi kotsun etini se dea esi betun
aosa. 34 Makhini sinka kanata olili, kulu se
guaon ga ile; eku chotie ate esi eyi tsun
anaacha ga ile. 35 Eku Jews ethte ta eka
kedi, chotie kotsun denda olili be guthion ga
ile, si Gentiles thlacha tzedete kotsun anda-
cha olili, eku Gentiles kogagoneten? 36
Etlai yatie onte tiri ekadi esi. Makini senka
kanata, kulu se guaon ga ile, chotie kotsun
ate esi, nakini eyi kotsun aate ga tuye? 37

nasie getsi esi be lon dzine ke, koosi dzine
onte, Jesus nathet otie konde chu, ekadi tene
oyi tu madethi nite, setsun andaocha aothle,
eton chu. 38 Tene sego etthi yenithun ate,
Niotsi edetle ke ade kesi, be cho ta kotsu
tes thla elaonde tu yenda kadeli olili. 39
Kulu tiri Edariye Nezo ko konde, eyike yego
etthi genithun esi ka giichu ga agonte, tta
onthla Edariye Nezo ko ganichu ainte ile,
Jesus kala yedinchai ainte ile lon. 40 Eyitta
tene ko ta thla tiri yatie geditthek ton, eka kedi,
etthi tta tiri eyi yati kooyshon ate. 41 Guli-
ke eka kedi, tiri Christ onte. Kulu dae eka
kedi, si Christ Galilee kotsu ninoya ga agonte?
42 Si Niotsi edetle ke ade, eyila Christ David
te lotini kotsu niniya, Bethlehem kue kotsu
ate chu, eyi David ainte. 43 Ekaonte teneke
yego tta ethle kecha genithun agete. 44 Eku
ko ta yenaneke giinchu nite genithun, kulu
tene ko ila ye ke dete ile hole. 45 Ekuton
ekhoneke, yatike kotsun, eku Fariseeke ko-
tsun nigeniti; eka ko kedi chu, ayika niye-
dacha ile. 46 Eku ekhoneke, eka kedi, tene,
tiri tene late nezo konde yente hole. 47 Eku
Fariseeke eka ko kedi, nakhini chu si nana-
kheneah aati? 48 Fariseeke ko ga kaothet
yalike, si mego sugedili eli? 49 Kulu tiri
teneke etthi yatie ko keogedesho ile, kotsinte
aginte. 50 Nicodemus eka konde, (etini
tuthi ke Jesus tsun detla ko ta inthligi eli,)
51 Nakhe etthi yatie kesi, si etinn itene kecha
ayei, ye ditthek ile eku tayei ekeodinsha ile

chu kothe? 52 Getetinike eka giende chu
nini chu si Galilee kotsu anete, me kanat
chu me gaanda, Galilee kotsu yatie kooysho
tzata ile hole. 53 Eku tene oreyone te ku
kotsun anacha.

8 Jesus shith Olives ooyi ta deya. 2 Eku
seh ekledon kaichu yatzeti kue yie deya.
eku tene oreyone me go nigeniti, eku etini
neta, kogagoneten chu. 3 Eku Scribes chu
Fariseeke chu tsequi dzaiti ta giinchu
gigo niniti; eku ko tandizi nigenichu lon.
4 Eka giendi, Mekothere, tiri tsequi dzaiti
ta yiinchu ainte, sude ai onte. 5 Ekaonte
Moses etthi yatie ta nakhe konde, ekaonde
tene oashi ga agonte ndi: kulu nini tadinidi
6 Tiri eka kedi ahtagiele ga, eyi gade me
kecha naogethi kedi ga. Kulu Jesus yue-
ndeo, te la tthuni he ni ke tekedatle. 7 Eka-
onte keoni me ogedeke agete, ka nietla ate,
eka konde chu, etini nakhe ta tene eli othlini
aiti ile esi, eyi atthe tthe ta yetsun yooshi
olili. 8 Eku kaichu yuendeo, ni ke tekedatle
chu. 9 Eku getetinike geditthek esi gete
ni ta keogedeya, kagedete chu inthligi eyi
kotsun inthligi, atthe kotsu nodeh tsun agete:
eku Jesus thani onte gigandi. Eyi tsequi
ko tandizi nathet. 10 Eku Jesus etetini nie-
tla ainte, tene gaienda ile, eyi tsequi zon,
eka yendi chu, tsequi eyike ne go tasi kedi
chotie aginte? si tene ne kecha ade hole
eli? 11 Tsequi ade, khi hole Kaothet. Sini

chu ne kecha desi ai ile, nadintla kaichu
othlini thinetsi ile.
12 Eku kaichu Jesus kotsun konde, ekadi,
Sini tiri nun ga keniti ate, tene se ke
detla nite kotinitli ta ketli ga ile, kulu ye-
nda ga keniti yetii olili. 13 Eyitta Fari-
seeke eka giendi, nini ete go konende, ne
yatie etthi onte ile. 14 Jesus kotsun
konde, ekadi, tlaka ete go konde ate kulu,
se yatie etthi onte, chotie kotsu niniya ka
keodeyo, chotie desa chu, kulu be keodayo
ile chotie kotsu niniya chu chotie desa chu.
15 Tene kesi ta adandi, sini tene tsun ekaoti
ile. 16 Eku tasi adesi nite se yatie etthi
onte ; tta sini thani ate ile, kulu sini chu ko Tah
se dea chu. 17 Ka nakhe yatie etthi edatle
onte, tene nakhe etthi kogende nite, ko yatie
etthi onte. 18 Sini inthligi ate, ete go etthi
kose, ko Tah se dea chu se go etthi konde.
19 Eku eka giendi, ne Tah eti ? Jesus ade,
Nakhini se keodayo ile se Tah chu touti. Se
keodayo nite, se Tah chu me keodayo olili
eyi ga agonte. 20 Tiri yatie Jesus konde,
samba kue yie ta, yatzeti kue yie kogagoneten
kesi, tene ko ila ye ke dete ile, tta onthla me
ga etthi ninoothi ainte ile. 21 Eku Jesus
kaichu eku konde, ete kesi aosa, sinka kanata
olili, nakhe othlini ta thlandathi olili, chotie
desa esi nakhini tuye agoathe. 22 Eku eyi
Jews eka kedi, si ete thlaothi ? ekadi tta,
chotie desa esi, nakhini tuye agoathi. 23
Eku etini eka konde, Nakhini yugege kotsu

aate, sini yutege kotsu ate, nakhini tiri nun
kotsu aate; sini tiri nun kotsu ate ile. 24
Eyitta nakho desi, nakhe othlini ta thlandathi
olili, tta etini ate sego sudathle ile nite, nakhe
othlini ta thlandathi olili. 25 Eku eka giendi,
ami anete? Eku Jesus eka konde eyi ente
eyila atthe kotsu nakhe desi mila. 26 Sini
tasi thla nakhe desi chu nakhe ga etthi aothle
chu: kulu etini se dea etthi onte; eku nun
tsun kose, eyi tasi mego go ditthek lon. 27 Ko
Tah go kotsun konde ainte keogedeyo ile lon.
28 Eku Jesus kotsun konde, Niotsi me yazi
tadati nite, ekuiti se keodayo olili, etini ate,
eyi chu ete gade tasi athla ile, kulu se Tah
kogaseoneten kesi, tiri tasi kose. 29 Eku
etini se dea se he ate chu, ko Tah thani
ate se gandi ainte ile, tta sini ithlasi tasi
aothle me ta mindie aothle. 30 Eku tiri
yatie konde kesi thla mego sugedili. 31 Eku
Jesus eyi Jews mego sugedili esi kotsun ekadi.
Se yatie kala be keandi nite, ekaonte sude
se chilikoi yaathle. 32 Eku etthi onte esi
be keodayo olili, eyi etthi onte esi kaathi
anakhole ga agonte. 33 Eka giendi, Nakhini
Abraham me yazike athiti, eku tene nakhe-
tsun kaogethet guthli ile, taonde ko go adindi,
kaathi anakhole ga agonte? 34 Jesus kotsun
konde, etthi, etthi, nakho desi, tene oyi othlini
ati esi othlini ye kaothi ate. 35 Eku chilikoi
ithlasi kue yie nande ate ile, kulu me yazi
ithlasi nande onte. 36 Eyitta me Yazi kaathi
anakhole nite, sude olili. 37 Sini kekoreyo

Abraham me yazike aathle; kuln thlaseathi
nite nathun, tta se yatie nakhe ta thela ile.
38 Eyi se Tah he gaienda esi eyi go kose: eku
nakhini chu nakhe tah he gaanda esi eyi
aati. 39 Eku metsun kogende eka kedi chu.
Abraham nakhe Tah onte. Jesus eka konde,
Abraham me yazike yaathle nite, Abraham tasi
naothi kesi aai olili. 40 Kulu tuhu thlaseathi
nite nathun, tene ate, eyi onte esi nakho
desi, eyi Niotsi go ditthek esi, Abraham tiri
ekaiti ile. 41 Nakhe tah tasi naothi kesi
aati. Eku eka giendi, othlini tzetsi ta
meguthitli athiti ile; makhe Tah inthlidete
eli Niotsi onte. 42 Jesus eka konde, Niotsi
nakhe Tah eli nite, se goniato olili; tta Sini
Niotsi kotsu ate me cha ate chu, Sini ete
ta gare ate, kulu etini se dea. 43 Ayika se
yatie othatho ile? tta tuye se yatie datthek.
44 Nakhe Tah kotsu aate, Bethlini ate, nakhe
tah me ojiri kesi aai olili. Atthe kotsu tene
thlaothe ga ele, tasi etthi esi yego nande
ile, tta tasi etthi onte esi, ye ta guthli ile.
Kotsi ta konde nite, ete go konde, tta kotsi eli,
me tah eli chu. 45 Eku tasi etthi onte
nakhe desi tta, etthi sudathli ile. 46 Nakhe
ta chotini othlini aneti se dindi? Tasi etthi
onte adesi nite, ayika etthi sudathli ile? 47
Tene Niotsi kotsu ate esi, Niotsi yatie ditthek
ate; eyitta nakhini go datthek ile, Niotsi
tsu aate ile tta. 48 Eku eyi Jews kogende
eka kedi chu. Ekuta suga aditi lon Samari-
tan anete, edariye thlini neti chu. 49 Jesus

ade, edariye thlini eti ile, kulu se Tah dincha
athle, nakhini sedinchai eka se aai ile chu
50 Eku Sini ete dinchai nithun ile tta inthl
dete guthli se nithun etthi naothi chu. 5
Etthi, etthi, nakho desi, tene se yatie kendi nit
thlaothe ga ile hole. 52 Eku eyi Jews eka
giendi, tuhu ka keodiisho edariye thlini neti
Abraham thlanithet onte yati kooyshon
yalike chu; eku nini adindi, tene se yatie
kendi nite thlaothe ga ile hole. 53 Si nakho
Tah hosi tene anete, etini thlanithet onte,
yati kooyshon yalike chu, ani ete denetsi
anete? 54 Jesus ade, Sini ete dinchai nite,
sete dinchai estini onte. Se Tah sedinchai
ate, me go eka dandi nakhe Niotsi onte. 55
Kulu me keodayo ile, ekuta sini me keodeyo:
me keodeyo ile desi nite, nakhente kotsi tene
ate, kulu me keodeyo me yatie kendi chu. 56
Nakhe tah Abraham se dzine gainda ga
mindie ate, ka ekanita chu mindie chu. 57
Ekuton eyi Jews eka giendi, nini sulai oneno
khai kotsun anete ile, si Abraham me gaienda?
58 Jesus eka konde etthi, etthi, nakho desi,
Abraham ainti metheton, sini ka ate. Ekuiti
tthe nigedila ye ta gooshi ga: kulu Jesus ko
cha hole adisha, yatzeti kue cha detla cha,
koga detla, ekaonte chu ko cha deya anacha.

9 EKU Jesus ko ga detla ton, tene gaienda
meguli kotsu ndade detli ele. 2 Eku te
chinkoi eka giendi, eka kedi chu, Mekothere,
ani othlini aiti, tiri tene esi, me choke esi,

meguli kotsu ndade detli eli tta. 3 Jesus
ade tiri tene te ojiri onte ile, me choke chu ile:
kulu eyila Niotsi tasi etsi tene ta gare konda
aocha ga agonte. 4 Sini chu etini se dea tasi
etsi esi, kah be agalaonda ga ate, dzine ke onte
kotsun, tuthi ninoothi ga chu, eku tene tuye
agalanda.

5 Etlaiodetha nini ke kotsun ate, nun koka
keniti ate. 6 Ekaonde kotsun konde ainti, ni
ke deze ye ta kotles tu yetsi, eyi kotles tu ta
tene ndade detle menda ke kedetsi. 7 Eku
yendi chu, nadintla, Siloam tu ta kenaiotsi
(tene kesi yati Sent ooyi). Ka nadetla tta,
etekenaitsi chu, keta andacha kogaienda chu.
8 Eyitta tene eyi nate, eku eyike kotheton me
gagenda esi, eka tzedi, si eyi tene onte go
odeke ga theta nila? 9 Nane eka kedi, tiri
onte, yenaneke ka yente laonte kedi, kulu etini
ade, eyi ethle. 10 Eyitta eka giendi taogade
edinii anecha. 11 Etini kotsun konde ekadi
chu, eyi tene Jesus ooyi, kotles tu thetsi, se
nda kedetsi chu, eka sendi chu, Siloam tu
kotsun dintla, etekenaiotsi chu, ka eyi kotsun
detla, etekenaidetsi chu, ekuta edei acha. 12
Eku eka giendi, etini chotie onte? etini ade,
kekoreyo ile. 13 Eku eyi tene atthe menda
hole esi Fariseeke nigenila. 14 Ekuta etai
dzine ke onte, Jesus kotles tu thetsi ton menda
yedei ayela chu. 15 Eku kaichu Fariseeke
chu eka giendi, taogade edenii anecha. Etini
eka konde, etini koties tu senda ke se kedatsi,
sini chu etekenaietsi, ka edei acha. 16 Eyitta

Fariseeke ko ta kotsu, eka kedi, tiri tene Niots
tsu onte ile, etai dzine kendi ile eyitta. Yena
neke, taonde tene jiri tuye ile ekaonde tas
edariye etsi. Eyi kotsun ethle ta kogend
aginte. 17 Kaichu eyike tene ndade detl
tsun, eka kedi, me go ta dindi, nenda edeni
anela tta? ekadi, yati kooyshon ate. 18 Kulu
eyi Jews ye go etthi genithun ile, eyi chu
ndade detle ainte, yedeii acha chu, eyitta eyi
tene yedeii acha esi, me choke koka kogend
19 Eka kogende chu, eka kedi, si tiri nakhe
yazi onte, meguli kotsu ndade detli eli adandi?
Taogade tuhu yedei ainti? 20 Me choke
kotsun kogende, eka kedi chu. Tiri nakhe yazi
onte keodiisho, meguli kotsu ndade detle ele
chu. 21 Kulu taogade tuhu yedei esi, be keo-
diisho ile, ami chu menda yedei ayela, be
keodiisho ile; etini ondathi eli, eka dandi,
etini ete ga konde olili. 22 Tiri yatieke me
choke kogende, eyi Jews kogo genejit eyitta:
tta eyi Jews ekuta ethletsun eka kedi, tene oyi
etini Christ onte ye go ade nite, etini yatzeti
kue kotsu onyedelu ga agonte. 23 Eyitta me
choke eka kedi, ondathi eli eka dandi. 24
Eku getetinike kaichu tene ndade detle mika
kogende, eka giendi chu, Niotsi tsun masi
adindi, tiri tene ka tene jiri eli keodiisho. 25
Etini kotsun konde ekadi, tene jiri onte chu,
onte ile chu, kekeodeyo ile, tasi inthlidete keo-
desho, eyila, sini ndade detli ainte, tuhu edei.
26 Eku kaichu eka giendi, tanela netsun lon?
taogare ne enda edenii anela lon? 27 Eku

kaichu eka giendi, ekuta nakho desi, eku so-
thatho ile ayika kaichu be go datthek nathun,
si nakhini be chilikoi aathle ga olili? 28 Eku
metsun nezo ile nataodathi, eka kedi nini me
chilikoi anete; nakhini Moses chilikoi itli.
29 Ka kekeodiisho Niotsi Moses tsun konde,
tiri tene esi, chotie kotsu ate keodiisho ile.
30 Eyi tene kotsun konde eka konde chu.
Tagonde me go edariye onte, chotie kotsu
ate, keodayo ile, etini sedei asile ulu. 31 Ka
keodiisho, Niotsi tene jiri go ditthek ile; kulu
tene Niotsi tsun yaoti nite, mini kesi ate chu
tlaka yego ditthek ga. 32 Atthe nun ole
kotsu eyi go tzeditthek ile, eyila, tene megule,
kotsu ndade detli eli kulu yedei ayila. 33
Tiri tene Niotsi tsu ate ile nite, tuye tasi aole.
34 Getetini metsun kogende, eka giendi chu
nini sude othlini ta beguneli, si koganakho-
neten. Eku yatzeti kue cha ogidelu. 35
Jesus yego ditthek, ka ogidelu ate; ekuiti ye
guon ainte ton, eka yendi. Si Niotsi me yazi
me go sudinli? 36 Etini yetsun konde, ekadi
ami onte, Kaothet, sini la me go sudethle ga
aoi. 37 Eku Jesus eka yendi, ekuta nini me
gaienda, eku etini onte netsun yati chu. 38
Eku ekadi, Kaothet, sudethli. Eku yenda
nikodetli. 39 Eku Jesus ade, etthi naothi ga,
tiri nun ke naiya ate, teneke yagedei ile esi,
yagedoi ga agonte, teneke yagedei laonde,
ndade gedetli agola ga. 40 Eku Fariseeke ko
ta kotsu, me he agete tiri yatie geditthek, eku
metsun eka kedi, si nakhini chu ndade detli

tene itli? 41 Jesus eka konde, ndade dat
laonde yaathle nite, nakhe othlini nakhe k
guthli ile; kulu, ka edii adandi, eyitta nakh
othlini nakhe ke thela.

10 Etthi, etthi, nakho desi, tene sayon
nate, nuyie kotsun thinta ga detla il
nite, kulu guli tasi ke tekeitla esi, eyi te
ne enei onte nadenei chu. 2 Kulu etin
thinta ga nuyie detla, eyi sayoni kendi ate
3 Eyi thinta kendi yega kotakanichu, eku
sayonike me yatie geditthek: eku etini te
sayoni koizi ta koka konde, kaodenda chu.
4 Eku sayonike yee kadi kotsun tineshu esi,
etini kothe kenata, sayonike chu me ke ko-
gethe: tta me yatie keogedesho. 5 Eku
ghatoni ke kogethe genithun ile, kulu me
cha gedete olili; tta ghatoni me yatie keo-
gedeyo ile. 6 Tiri yatie kooyshon Jesus
kotsun konde; kulu etlai tasi go etini ko-
tsun konde esi, eyi kogo keogedeyo ile. 7
Eku Jesus kaichu kotsun konde, Etthi,
etthi, nakho desi, sayonike nate esi, ko ga
thinta ate late. 8 Oreyone setheton nigeniti
esi, eneike chu nadeneike laginte: kulu sa-
yoneke go ditthek agete ile. 9 Sini thinta
ate: se gade tene oyi nuyie detla esi, ete
keondi ga agonte, eku nuyie detla chu kadetla
chu olili, yea ga eguon chu. 10 Tene enei
eli esi, enei ga eku thlaothi ga eku tsiethet ta
zon niniya ate lon: Sini niniya ate, tene tzenda
ga agonte, eyi chu koosi getii ga ageti. 11

Sini sayoni kendi konezo ate, sayoni kendi
nezo sayonike ko ga thlanithet ate. 12 Kulu
etini tene yeah eli esi, sayoni kendi ate ile,
sayonike betsun aginte ile, tikai nitla gaienda
esi, sayonike ko gandi, tsietla chu, tikai ko
go nitla, sayonike kochasi ejigedea chu.
13 Tene yeah eli tsietla, tene yeah oyi
onte tta, sayonike go tzendea ile chu. 14
Sini sayoni kendi nezo ate, se sayoni ko ko-
reyo, eyi setsun esi, se keogedeyo chu. 15
Ko Tah se koreyo kesi, seh ekaonte sini chu
ko Tah me koreyo : sa[illegible]ke ko gonieto keka
ko ga thlaothe chu. 16 Eku guli sayonike
setsun, eyike tiri sayoni nate kotsu aginte
ile: eyi chu nagonethle ga agonte, eku se
yatie geditthek olili, eyi kotsun thlainte nate
inthlidete olili, sayoni kendi inthlidete chu.
17 Eyitta se Tah se gonieto ate, ko ga
thlaothe etedethun, kaichu ninaita ga agonte
chu.

18 Tene se cha yeinchu ile, ko ga thlaothe
etedethun, ko ga thaothe ga natset ate, kai-
chu ninaita ga natset. Tiri yatie se Tah
se ganiti onte. 19 Eyitta eyi Jews ko ta
kaichu ethle kecha genithun, tiri yatie kogo
ageti. 20 Eku ko ta thla eka kedi, edariye
thlini yetii, tukooyshon ate chu ; ayika me
datthek ? 21 Gulike eka kedi. Tiri yatie
ekaonde tene edariye thlini yetii esi, metsun
onte ile. Si edariye thlini tuye ile tene
ndade detli yedei ayele eli ? 22 Eku Jerusa-
lem tsun ainte nasie tzetsi ton, ghaie ke

chu ainte. 23 Eku Jesus yatzeti kue y
kenata, kue koya Solomon ooyi. 24 Ek
Jews me go nigeniti, eka giendi chu. Taod
tha kotsun etthi nakho dindi ile? Eyi Chri
anete nite etthi nakho dindi. 25 Jesus ek
konde, ka nakho desi, eku sego sudathli il
eyila tasi etsi, se Tah mizi ta athla es
eyike se go etthi konde. 26 Kulu sego su
dathli ile, se sayonike ko ta kotsu aathle il
tta, nakho desi kesi. 27 Se sayonike s
yatie geditthek, Sini chu ko koreyo, ek
se ke aginte chu. 28 Eku ithlasi tzend
ko ganichu, eku tsiegonte ga ile tene tuy
sila ta kotsu natzinchu. 29 Se Tah, ey
se ganichu esi, oreyone kulu yedente ile
tene tuye se Tah mila ta kotsu nitzedinchu.
30 Sini chu se Tah chu inthligi itli. 31
Eku eyi Jews tthe nigedila gitsun ooshi ga
32 Jesus eka konde. Tasi nezo thla etsi,
Se Tah kotsu nakhe nda athla; eyi tasi
esi etlai ko ta kotsu keka tthe setsun ashi?
33 Eyi Jews metsun kogende, eka kedi, tasi
nezo netsi tthe netsun ooshi aiiti ile, kulu
ojiri yaneti tta, eyi ga chu, tene anete kulu
Niotsi etedenetsi. 34 Jesus eka konde.
Ekuta nakhe yatie etthi ke edatli onte Niotsi
yaathle adesi. 35 Eyike Niotsi go dandi
esi, eyi tsun Niotsi yatie kotsun acha tta,
Niotsi yatie bekeinton ga ile chu. 36 Etini
ko Tah thani yekeeli, tiri nini tsun ye dea
chu, si me go eka dandi, nini ojiri yaneti?
eka desi tta, Niotsi me yazi ethle. 37 Sini

se Tah tasi bestsun etsi ile nite, sego sudathli
ile. 38 Kulu ekathle nite, tuye sego sudathli
chu, ekuta eyi tasi etsi sudathli, ekagonde
me keodaye chu etthi nathun chu, eyila ko
Tah se yie ate, sini me yie ate chu. 39
Eyitta kaichu taoochu uite genithun, kulu
etini ko cha tsietla. 40 Eku kaichu Jordan
yaoni kotsun anacha, eyike kotsun andacha,
ekuyi atthe John'ko ketaizi eyi nande chu.
41 Eku tene thla me go nigeniti, eka kedi
chu, John tasi yedoriya etsi ile, kulu etlai
tasike John ye go konde esi, ka etthi aginte.
42 Eku tene thla ekuyi yego sugedili lon.

11 Ekagonte tene inthligi eya eli, Lazarus
ooyi Bethany kotsu, Mary chu me tezi
Martha kue koya kotsu ate. 2 (Eyi Mary
ainti kles nezo he Kaothet ye kedendi,
te tthi gha he ye ke kenadetsi; me chili
onte eya eli.) 3 Eyitta badeke yetsun gedea,
eka kedi chu, gainda, etini me gonieto esi
eya eli. 4 Eku Jesus editthek esi, ekadi.
Tiri eya eli ye ta thlaothe ga ile, kulu Niotsi
dinchai ga, ekaonte Niotsi me Yazi ye ta
gare yedinchai ga agonte. 5 Ekaonte Jesus
Martha gonieto, me tezi chu Lazarus chu.
6 Eyitta etini eya eli ye go ditthek ton,
etini kala nakhe dzine kotsun eyi nainde ekuta
eyi tsun eli ainte nila. 7 Eku kotlaa te
chilikoi tsun ekadi, Kaichu Judea kotsun
nadote. 8 Te chilikoi eka giendi, Mekothere,
tuhu tha ile kotsun, eyi Jews tthe ta netsun

gooshi genithun, si kaichu kotsun dintla
9 Jesus ekadi, si inthligi dzine ke sa dze ke
oneno nakhe gooti, tene dzine ke kenata
esi, koi dethe ile, tiri nini ko ga keniti guthl
gaienda tta. 10 Kulu tene tuthi ke kenata
nite koi dethe esi, me yie keniti guthli ile
tta. 11 Tiri tasike ade esi: eyi kotlaa eka
konde; nakhe lotini Lazarus theti, kulu
desa esi, theti kotsu tsinethet ga aothle. 12
Eku te chilikoi eka kedi, Kaothet, etini theti
nite, ye ga suga ate. 13 Ekagooti Jesus
thlanithet go konde, kulu eka genithun, theti
he nadeshi go konde ainte lon. 14 Ekuti
Jesus etthi kotsun konde, Lazarus thlanithet
onte. 15 Eku nakhe ga onte tta masi nithun
ekusi ate ile nila, etthi nathun oka ago, ekuta
betsun dote esi.

16 Eku Thomas ade, eyi Didymus ooyi,
yedente chilikoike tsun nakhini chu nadote
esi, me he thlanite ka kulu. 17 Eku Jesus
niniya ate ton, ka etini tingi dzine ke kotsun
theitza yie theton ainte. 18 Ekaonte Bethany
Jerusalem tsun kho ainte, kaichine nakhe
miles. 19 Eku eyi Jews thla Martha eku
Mary tsun nigeniti ye he indegedea ga agete,
ko chili go agete. 20 Eku Martha ka Jesus
nitla onte ye go ditthek ton, yeniti detla ga
deya; kulu Mary kue yie tsini theta. 21
Eku Martha Jesus tsun ekadi, Kaothet, cho
nakhe anete nite, se chili thlanithet ga ile.
22 Kulu kekoreyo, tuhu kulu, eyila tasi oyi
Niotsi odinke nite, Niotsi ne gaoti olili. 23

Jesus eka yendi, ne chili naita olili. 24 Mar-
tha eka yendi, kekoreyo, ka etini naita olili,
edariye chilikoi yotzeeta esi nodeh dzine ke.
25 Jesus eka yendi, tene naitzeta eku tzenda
ga sini ate, tene sego etthi yenithun nite,
thlanithet ainte kulu yenda ga olili. 26 Eku
tene oyi yenda chu sego etthi yenithun nite
chu, etini thlaothe ga ile. Si tiri etthi nine-
thun? 27 Etini eka yendi, aha, Kaothet,
sudethli nini Christ anete, Niotsi me yazi
nini tsun naoya ga agonte. 28 Eku ekaonte
ade ton yee detla, bade kondaton yinka
konde, ekadi, Mekothere niniya ate, ninka
konde chu. 29 Eku tiri go editthek esi, etini
khidi nitla yetsun detla chu. 30 Ekaonte
Jesus kala kue ta niya ile, kulu eyike
Martha yeniti detla esi eyi tsu ainte. 31
Eyi Jews kue yie ye ande aginte esi, ye he
indegedea chu, eku Mary kagenita esi, etini
khidi nitla, kadetla chu, ye ke gedete eka
kedi chu, theitza kotsun detla eyi etsek ga.
32 Eku Mary eyi Jesus ainte esi, ye go nitla,
ye gaienda chu, yenda nikodetli, eka yendi
chu. Kaothet, cho nakhe anete nite, se chili
thlanithet ga ile. 33 Eku Jesus ka etsek
ye gainda, eyi Jews ye ande aginte getsek,
te taiyini shi tedethe, ye ga tuye onte chu.
34 Ekadi chu, chotie me ninachu? Eka
giendi chu Kaothet, ago gaienda chu. 35
Jesus etsek.

36 Eku Jews eka kedi, gaienda otie ye
gonieto!

37 Eku ko ta dae eka kedi, tiri tene nda
detli yedei ayela esi, si tuye ile eka yenith
eyi tene thlaothe ga ile ayole? 38 Jes
kaichu shi tedethe tla, theitza go nitla. D
koyie ainte, tthe ye ke theton chu. 39 Jes
ade, tthe yaon nidaton. Eku Martha, e
tene thlanithet bade, eka yendi, Kaoth
tuhu tha tta tetsi acha: tingi dzine ke kot
thlanithet ainte tta. 40 Jesus eka yen
si eka ne desi eli, nini tuye ile sego sudi
nite, nini Niotsi ete dinchai gaienda oli
41 Eku tthe tene thlanithet theitza ke thet
nigediton. Eku Jesus tadei, ekadi chu, S
Tah nini se dintthek tta masi ne desi. 4
Eku ithlasi se dintthek kekoreyo; kulu te
sego nagedeya tta eka desi, getetinike ett
genithun ga nini onte se dea. 43 Eku eti
tiri yatie koinde ainte, otie eze gooncha kon
chu, Lazarus ago. 44 Eku etini thlanithe
ainte, ka nietla eklini tekai be ta theech
nila chu me ke chu ye kedende, kohichi n
ni ke dechu. Jesus eka konde, eyi kainech
kaothi anole chu.

45 Eku eyi Jews thla Mary tsun nigeni
esi, Jesus tasike ayila kagenita chu, yeg
sugedili. 46 Kulu ko ta dae Fariseeke tsu
nagedete, eku eka ko kedi Jesus tasi agol
ainte. 47 Eku yati ndetheke, eyi Fariseek
ko ga ondathike chu ethle nigeniti, ekatzed
chu. Taootle? tta tiri tene tasi yedoriy
thla agole.

48 Ekaonte be ganite nite, tene oreyone

yego sugedili olili: eku Romans nigeniti olili,
nakhe bedake chu nakhe nini khaogedenta
kothun.

49 Eku ko ta inthligi Caiaphas ooyi, eyi
khaie ke yati ndethe eli, eka konde. Nakhini
tasi keodayo ile hole. 50 Kenidate ile, eyila
nakhe ga agonde ga, tene ga inthligi tene
thlaothi, tene thlachoe tsiegonte ga ile. 51
Eku tiri konde, ete go ade ile, kulu eyi khaie
ke yati ndethe ainte, yati kooyshon kesi ade,
Jesus eyi kotini ga thlanithet olili.

52 Eku eyi kotini ga zon ile, kulu etini
tene ta ele ga agonte, eyila Niotsi me yazi
yalike deeyagete esi, thlainte nigonila ga. 53
Ekuiti kotsun eyi dzine ke kotsu ethle ta
kotzende me thlaothe ga. 54 Eyitta Jesus
konda Jews konta kenata ile; kulu eyi kotsun
kozie koka nini ke guthli kotsun andacha,
kue kayodela kotsun, Ephraim ooyi, ekusi
te chilikoi go he nande. 55 Eku Jews Pass-
over ninoothi onte; eku tene thla kade kue
koya kotsu Jerusalem tsun gedete Passover
kothe, gete kesi etekenagete ga. 56 Eku
Jews Jesus minka kagenita, ethle ta kogende
chu, yatzeti kue yie nagedeya kesi, ta nathun,
si etini nasie kotsun aonde esi ago?

57 Ekaonte yati ndethe chu Fariseeke chu
kogo eka ko kedi, tene oyi chotie onte keo-
gedesho nite, eka nakho konde olili giinchu
ga ageti.

12 EKU Passover kothe edzentai dzine Jesus
Bethany kotsun niniya, Lazarus eye ko-
tsun eli, thlanithet onte kulu naita ayela
onte nila.
2 Ekusi nasie ye ga getsi; Martha chu
ko ga agalanda, kulu eyike la tab go ye he
gedetthi esi, Lazarus ko ta inthligi eli. 3
Eku Mary kles otie thlekon, se detii chu,
inthligi menanetta yeinchu, Jesus ye ke ke-
dendi, te tthi ga he ye ke kenadetsi chu, eku
eyi kue yie kles thlekon go otie tzetsu ta
taneo onte. 4 Eku te chilikoi ko ta inthligi
ade, Judas Iscariot Simon me yazi, eyi ko-
gayeniti onte. 5 Ayika tiri kles thlekon, tai
oneno tene ko la thumi ke oneno samba yazi
keka nagondi ainte ile, tene etunetinke ko
gatzenichu ga chu. 6 Tiri ade, tene etune-
tinike nithun ile; kulu tene enei ainte tta,
samba the kendi chu, eye be ta thela esi
keyeinchu chu. 7 Eku Jesus ade, me ganandi
se nisinti dzine koka tiri ye kendi ainte lon.
8 Tta tene etunetinike ithlasi nakhe nate;
kulu sini ithlasi nakhe ate ile.
9 Eyitta eyi Jews ko ta tene thla keoge-
deyo, eyila Jesus eyi ainte: eyike nigeniti,
Jesus ga onte tta zon ile, kulu Lazarus
gaonda nite genithun ga agonte, etini onte
thlanithet kotsu naita ayela ate.
10 Kulu yati ndetheke ethle ta kogende
Lazarus chu thlaothe nite genithun ga agonte.
11 Tta me ga onte tta eyi Jews ko ta thla
nagedete, Jesus go sugedili chu. 12 Eku

yundo dzine ke, nasie tsun nigeniti esi, Jesus
Jerusalem kotsun aonde go geditthek esi. 13
Teehin nezo tthichini nigediton yeniti gedote
ga yee gedetla, geze chu, Hosanna, Israel
ko ga Kaothet ndethe suga ate, Kaothet mizi
ta niniya ate. 14 Eku Jesus klin cho me
yazi ye gnon ate, ye ke tatheta, ka edatle
kesi. 15 Nijit ile, Zion me tue, megaienda,
netsun Kaothet ndethe nitla, klin cho me
yazi ye ke tatheta. 16 Eku te chilikoi tiri
tasike atthe ko go keogedesho: kulu Jesus
dinchai acha ainte esi, eku tiri tasike ye go
edatle esi, ka kenagendi, eyi tasike metsun
ageti esi eyi chu. 17 Eku tene yeandeke
aginte, Lazarus theitza kotsu yinka konde
ton, thlanithet kotsu naita ayela chu, etthi
kogende. 18 Tiri tta teneke yeniti gedete,
tiri tasi yedoriya etsi go geditthek eyitta.
19 Eyitta Fariseeke ethle ta kogende, si
gaanda tasi aati ile laonete, gaanda tene
oreyone gikededete. 20 Eku eyike ekaonde
ko ta Greeks aginte, yatzeti ga nasie getsi
kotsun gedete. 21 Eyitta eyike Philip ko-
tsun nigeniti, etini Bethsaida Galilee kotsu
onte me ogedeke, eka kedi, Mekothere, Jesus
gaota nite ninithun. 22 Philip nitla Andrew
tsun konde, eyi kotsun kaichu Andrew chu
Philip chu Jesus tsun kogende. 23 Eku
Jesus kotsun konde eka konde chu, se ga etthi
nonithet onte, eyila Niotsi me Yazi dinchai
ga agonte. 24 Etthi, etthi, nakho desi, klola
cho tthi kotles ta nitli nite, thlanithe ile esi,

be cha betsun guthli ile: kulu thlanithe
nite, klola cho betsun thla acha. 25 Etin
te yenda gonieto nite, yego tudei ga olili
etini chu te yenda tsudetene nite, tiri nin
ke esi, ithlasi yenda kotsun ye kendi olil
26 Tene se ga agalanda nite, se ke dend
ga olili; eku chotie kotsun ate esi, eyi s
chilikoi se ande ga agonte: tene se ga aga
landa nite, eyi se Tah ye dinchai olili. 2
Tuhu se taiyini se ga tuye onte; eku tadosi
Se Tah tiri se ga etthi nonithet: kulu ti
tta, eyi se ga etthi nonithet kotsun niniy
ate. 28 Se Tah nizi dinchai anele. Ekuit
yake kotsun konde koetle, ekadi, ka be d
nehai ate, eka kaichu be dinchai olili. 2
Eyitta teneke eyi koga nagedeya egeditthe
esi, hiti onte kedi, gulike eka kedi, yake ko
tini yetsun konde. 30 Jesus kotsun kond
ekadi chu, tiri konde se ga onte tta ate ile
kulu nakhe ga onte tta. 31 Tuhu tiri nin
koka etthi naothi agocha, tuhu tiri nini tsu
kaothet eli esi, kayedelu ga aote. 32 Sin
chu tasegedinti nite, nini kotsu tene oreyon
setsun tsinaothle ga olili. 33 Tiri ade begad
tagonde thlaothe ga be lon guthli olili.

34 Eku tene eka giendi. Tlaka etthi ya
tie ke bego tethitthek, eyila Christ ithlas
yenda ga agonte. Taonde adindi, Niotsi m
yazi tatzedinti ga onte? Ani onte tiri N
otsi me yazi? 35 Ekuiti Jesus eka konde
onthla tha koyazi eyi keniti nakhe ate. Ke
niti nakhe ate kotsun kenaata, etakho got

nitli nakhe ke acha olili, tta etini gotinitli
ta kenata esi, chotie detla esi kekeodego ile.
36 Keniti aatii kotsun, eyi keniti mego su-
dathle, ekagonte keniti ga me yazike yaathle
olili. Tiri tasike Jesus ko go konde, nadecha
chu, ko cha nadenii cha. 37 Kulu agonte konda
tasi yedoriya thla etsi, onthla ye go sugedili
ile. 38 Ekaonte Esaias yati kooyshon yatie
kesi agocha ga, eyi konde esi, Kaothet, nakhe
konde ami ye go sudeli? Ami tsun me koni
seh etthi ye go keodinsha ainte? 39 Eyitta
ko ga tuye sugedili, Esaias kaichu ade tta.
40 Etini yagedei ile agola ainte, ko dze koteyit
agola chu, ekagonte konda ta kagenita ile,
ko dze ta keogedeyo ile chu, nagogedeah ile
chu, segoethla ile. 41 Tiri tasike Esaias ade
me saniti gaienda ton, ye go konde chu.
42 Ekagooti ondathi yalileke, ko ta yego su-
gedili: kulu Fariseeke ga onte tta, ye go etthi
konda kogende ile, etakho yatzeti kue ko
cha kagogedelu olili genithun. 43 Tta tene
nezo itli nakhe genithun gonigeto, Niotsi
tene nezo itli nakhe nithun, gonigeto ile. 44
Jesus otie konde ekade chu. Tene sego etthi
yenithun nite, sego sudeli onte ile, kulu etini
se dea ye go onte. 45 Eku tene se gaienda
esi, etini se dea ye gaienda ate. 46 Sini
nun koka keniti ate, eyi ga niniya, tene oyi
sego etthi yenithun esi, gotinitli ta naonde
ga ile. 47 Eku tene oyi se yatie ditthek
esi, sudili ile chu, sini me kecha naothi
ga ile, tta nun ga me kecha naothi niniya

ate ile, kulu nun keondi ga. 48 Tene se
gandi esi, se yatie yeinchu ile chu, inthli-
dete guthli ye ga etthi naothi : eyi yatie kose
esi, eyi gade ye ga etthi naothi olili nodeh
dzine ke. 49 Tta sini ete go konde aite ile,
kulu se Tah go se dea ate, etini yatie se
ganiti, etlai go adesi, eyi go kose chu. 50
Eku ka kekoreyo me yatie ithlasi yenda ga
onte; eyitta tasi oyi go yati esi, se ekaonte
se Tah asendi, tlaka eyi kose.

13 Ekaonte Passover nasie kothe, Jesus ka
ekeodeyo me ga etthi ninoothi, ekuta tiri
nini cha doya ga agonte, te Tah tsun aonde
chu. Ta betsun tene tiri nini ke yagonli esi,
ko gonieto, ko lon kotsun ko gonieto. 2 Eku
ekhetsun shetzeshi klaa, ekuiti eyi Bethlini
Judas Iscariot Simon me yazi, ye dze tade
ninili kogayeniti ga ayila. 3 Jesus kekoreyo
ko Tah tasi oreyone mila ta gayenila, Niotsi
kotsu niniya ainte chu, eku Niotsi kotsun
aonde chu. 4 Shetzeshi klaa nietla esi, te
yu yee ninitha, be ta kenaetsi yeinchu, ye ta
khadetlu chu. 5 Eyi kotsun ttha ke tu ke-
dendi, te chilikoi ko ke kenaetsi andarandi,
be ta kenaetsi esi, ye ta khadetlu eli, ko ke
kenadetsi chu. 6 Eku etini Simon Peter
tsun nitla, eku Peter eka yendi, Kaothet, si
nini se ke kenaotsi eli ? 7 Jesus yetsun
konde eka yendi, tuhu etlai athle esi modi-
nesho ile, kulu kotlaa keodinesho ga agonte.
8 Peter eka yendi, nini se ke kenaotsi ga ile

tuye. Jesus eka yendi. Ne kenaotsi ile nite,
nini se ta aneti ga ile. 9 Simon Peter eka
yendi, Kaothet se ke ta zon ile, kulu sila chu
se tthi chu. 10 Jesus eka yendi, etlai tene
ka ete kenaetsi nite, eyi kotsun te ke zon
kenaotsi ga, kulu otie tekuli eli, nakhini te-
kuli aathle, kulu oreyone ile. 11 Tta ekeo-
deya, ami onte kogayeniti ga; eyitta ekadi,
nakhini oreyone tekuli aathle ile. 12 Eka-
onte etini ko ke kenaatsi klaa, te yu niditha,
eku kaichu theta esi eka konde. Etlai nak-
hetsun athla si, be keodayo eli? 13 Nakhini
Mekothere chu Kaothet chu se dandi, suga
adandi chu, ka eka ethle. 14 Sini tta nakhe
ga Mekothere, nakhe ga Kaothet ethle nakhe
ke kenaetsi, nakhini chu ethle ke kenaatsi ga
agonte. 15 Tta nakhe ga tulu etsi, eyila
nakhe ga athla kesi nakhini chu ko ga eka
athle ga onte. 16 Etthi, etthi, nakho desi,
eyi chilikoi mekothere yetsun kaothet esi ye
hoosi ainte ile. Eyi chu ye dea ate, etlai ye
dea, ye hoosi ainte ile. 17 Tiri tasike ko
keodayo nite, eyike ekaati nite chu nakhindie
olili. 18 Sini oreyone nakhe go adesi ile.
Etlanete go dechu ko koreyo: kulu Niotsi
me yatie etthi agocha ga, etini se he sheti
esi, se kecha naothi olili. 19 Tuhu ekagocha
kothe nakho desi, ka ekuta ekagocha ainte
nite, sini ate sego sudathle ga. 20 Etthi,
etthi, nakho desi, eyi tene me dea, tene yein-
chu nite, seinchu laonde; eku tene seinchu
nite eyi se dea esi yeinchu laonde. 21 Eku

Jesus ekadi ton tini ta taithet laonde, kotsu
konde, ekadi chu, etthi, etthi, nakho de
nakhe ta inthligi kogaseniti olili. 22 F
te chilikoi ethletsun kagenita, ami ye go ko
genithun. 23 Ekuton te chilikoi inthlig
Jesus dze ye ke tthio, eyi ye gonieto aint
24 Eyitta Simon Peter yetsun konde, ami g
ade, eka dindi yendi. 25 Eku etini te dz
ye ke tthio esi, eka yendi, Kaothet, ami ont
adindi? 26 Jesus ekadi etini onte tiri be
yazi me gadindi esi, ttha ke tanichu klaa
Eku beh yazi ttha ke tainchu aiti esi, Juda
Iscariot gadindi chu, Simon me yazi el
27 Ye go sheti klaa, edariye thlini me yi
acha. Eku Jesus eka yendi, tasi aneti e
khidi aneti. 28 Ekaonte tene la tab g
gedetthi esi, keogedeyo ile ayi go tiri yetsu
konde. 29 Tta ko ta nane eka genithun
Judas samba the keinchu tta, eyi ago Jesu
eka yendi, tasi nagondi etlai tasi ninithu
nasie getsi ko ka; etakho tene etunetinik
tasi ko gadindi ga agonte. 30 Etini ekut
be yazi yeinchu ainte, tlakhoni kadetla, tut
ke onte chu. 31 Eyitta kadetla klaa, Jesu
ekadi, tuhu Niotsi me Yazi yedinchai at
eku Niotsi chu ye ta gare etedinchai at
32 Niotsi ye ta gare etedinchai ate nit
Niotsi ye go yedinchai olili, eku khoni y
dinchai ga agonte. 33 Se chilikoi yazi, th
koyazi nakhe ate. Nakhini sinka kanat
Jews tsun eka desi kesi chu, chotie aond
nakhini tuye agoathi; ekaonte tuhu nakh

desi. 34 Yatie koni nakhe ga tenio, eyila
ethle gon: to, nakhe gonieto kesi, eyitta na-
khini chu ethle goniato. 35 Eyi gade se chi-
likoi yaathle, tene oreyone nakhe keotzedesho
olili, ethle goniato aatii nite. 36 Simon Peter
eka yendi, Kaothet, chotie kotsun dintla?
Jesus eka yendi, chotie kotsun aonde esi, tulu
se ke dintla ga tuye, kulu kotlaa se ke aonde
ga agonte. 37 Peter eka yendi, Kaothet, ayi-
ka sini tulu tuye ne ke desa, nini ne ga onte
tta thlaothi kulu nithun. 38 Jesus eka yendi,
si se ga onte tta thaninethe kulu ninethun
eli? Etthi, etthi, eka ne desi, di cho tetih
kotsun, tai ne keodeyo ile adindi olili.

14 Nakhe dze ta kokeathle ile, Niotsi etthi
nathun, sini chu etthi nathun. 2 Se
Tah kue yie natzete ga thla kola, ekaonte
ile nite nakhenda eka dosi ga nila. Eyi naate
ga nakhe ta segothle kotsun aonde esi. 3
Eyi kotsun aonde nite, eyi naate nakhe ta
segothle esi, eyi kotsun kaichu ninoya olili,
sini etetsun nakhe inchu ga olili, eyila sini
nande esi, se aate ga agonte. 4 Eku chotie
kotsun dosa esi, be keodayo, eyi kotsun tulu
chu be keodayo. 5 Thomas eka yendi, Kao-
thet, chotie kotsun dinda esi, bego keodiisho
ile; eku taogade eyi kotsun tulu keodiisho
olili? 6 Jesus eka yendi, sini eyi tulu ate,
etthi chu yenda chu. Tene oyi se Tah tsun
donda esi, se gade ta zon ate. 7 Se keodayo
aaiti nite, se Tah chu me keodayo ga agonte,

tuhu kotsun chu me keodayo, me gaanda aat
chu. 8 Philip eka yendi, Kaothet, ne Tal
gaiita anakhonele nite, ekuta nakhe ga olili
9 Jesus eka yendi, ka tuhu tha nakhe t
nande si, kala sodinesho ile Philip eli? ten
se gaienda esi, se Tah chu gaienda ainte
taonde ko go adindi, ne Tah gaiita ana
khonele? 10 Sudinli ile eli, sini se Tah yi
ate, eku se Tah se yie ate? eyi yatie nakhe
tsun kose esi, se ta gade zon kose ile; kul
se Tah se yie nande esi, etini me agaland
ati. 11 Sudathle ga agonte, sini se Tah y
ate, eku se Tah se yie ate: tuye nite ey
agalainda gade sudathle. 12 Etthi, etthi
nakho desi tene se go etthi yenithun, etla
be agalainda esi, etini chu ekayei ga olili
eku tirike koosi ekagoi ga olili; se Tah tsu
aonde eyitta. 13 Eku tasi oyi sizi ta odak
nite, eyi ekaothle esi, ekaonte ko Tah te ya
ye ta ye dinchai ga agonte. 14 Eku tas
oyi sizi ta odake nite, ekaothle olili.

15 Se goniato nite se yatie keondi. 16 Ek
sini ko Tah tsun yati olili, eku etini guli Eda
riye Nezo nakhe gaoti, etini ithlasi kotsun na
khe nande ga agonte. 17 Edariye Nezo etth
onte, tiri nini tuye giinchu laonde, gigaiend
ile, eku gikoriyo ile eyitta. Kulu nakhin
me keodayo, tta nakhe he nande chu, nakh
yie ate chu. 18 Tsinake ga nakhe gandi g
ile, nakhetsun andaocha olili. 19 Ekuta th
koya kotsun, eku tiri nini se gaienda ga il
hole; kulu nakhini se gaanda, tta sini end

esi, nakhini chu yaanda olili. 20 Eyi dzine
ke be keodayo olili, se Tah yie ate, eku
nakhini se yie aate, eku sini nakhe yie ate.
21 Etini se yatie kathiya, eku ko kendi chu,
etini onte se gonieto; eku etini se gonieto
ate esi, se Tah ye gonieto, eku sini me gonieto
olili, metsun setedoi olili. 22 Judas eka
yendi, Iscariot ile, Kaothet, taonde nakhetsun
etedoi olili, kulu tiri nini tsun akanoi ile?
23 Jesus yetsun konde eka yendi chu. Tene
se gonieto nite, se yatie keondi olili, eku se
Tah me gonieto olili, nakhini chu metsun
andaoti, me he naote chu athiti ga. 24 Etini
se gonieto ile esi, se yatie keindi ile: eku eyi
yatie datthek esi, setsun onte ile, kulu se
Tah se dea esi betsun onte. 25 Tiri tasike
nakhetsun kose ainte, kala nakhe he nande
ate. 26 Kulu Edariye Nezo oyi, eyi se Tah
sizi ta ye dea olili, etini tasi oreyone koga na-
khoneten olili, tasi oreyone kenaandi ana-
khonle, etlai nakho desi esi. 27 Tsini nakhe
ga be gandi, se tsini nakhe ganiti, tiri nini
kesi ko ganiti, nakhe ganiti ile. Nakhe dze
ta kokeathle ga ile, ko najit ile chu. 28
Ekuta bego datthek nakho desi nila, nakhe
cha aosa, kaichu nakhetsun anaocha. Se
goniato aaiti nite, nakhindie olili nakho desi
tta, se Tah tsun aonde, tta se Tah se ho-
si ele. 29 Eku tuhu nakho desi ekagocha
kotheton, eyila, ekagocha nite sudathle ga
agonte. 30 Tuhu kotsun otie nakhetsun kose
ga ile, edariye thlini niniya, eku tasi setsun

kecha egnon ile. 31 Kulu tiri nini ko korey
ga, sini la se Tah gonieto; eku se Tah yati
se ganiti kesi, sini chu ekaonte ai. Nigathi
cho kotsu nadote.

15 Sini chie tu techini etthi ate, eku s
Tah be agalanda late. 2 Tthichini ore
yone se ke onte, me chie guthli ile nite, etin
nayinchu. Eku tthichini oreyone me chi
guthli esi, yekeeta koosi tsun me chie nosh
ga. 3 Tuhu tekuli yaathle, eyi yatie ta gar
nakhetsun kose aiti. 4 Se ta naate, sini ch
nakhe ta naonde. Tthichini tuye ete gar
chie ye ke neshi etsi, tthichini ye ke kanesh
ta zon ai. Nakhini chu tuye, se ta naande t
zon tuye ile. 5 Sini chie tu techini ate
nakhini tthichini aathle. Etini se ta nand
ainte, sini chu me ta ate esi, eyi me chie thl
kaneshi; tta setin tasi aathle esi, nakhe g
tuye. 6 Tene se ta nande ile nite, tthichin
laonde kadechu onte, thekon acha, eyi kotsu
tene kagechu, kon tsun gedekha, eku koke
dekon aginte. 7 Se ta naate nite, eku s
yatie nakhe ta thela chu, eku tasi oyi odak
nite, nakhe ga ekanagocha olili. 8 Eyitt
se Tah dinchai ate, nakhe chie laonde thl
yanesho ga, ekaonte se chilikoi yaathle g
olili. 9 Se Tah se gonieto ainte kesi, ekaont
nakhe gonieto, ithlasi se goniato ga agont
10 Se yatie keandi nite, kala ithlasi nakh
gonieto ate, eyi kesi sini chu se Tah me yati
ko keindi ate, etini ithlasi se gonieto. 1

Tiri tasike nakhetsun konde ainte, sini son
nithun he ithlasi son nathun ga, nakhini chu
koosi kogo son nathun ga agonte. 12 Tiri
se yatie onte, eyila ethle goniato ga, sini
nakhe gonieto kesi. 13 Tiri koosi ko gonieto
guthli ile, eyila tene te lotini ko gonieto tta,
ko ga thlanithet. 14 Nakhini se lotini aathle
esi, tasi oyi nakho desi ekaati nite. 15 Tuhu
kotsu se ga agalaanda oyi nakhoyi desi ile;
tta chilikoi te mekothere tasi ayei esi ye
koreyo ile; kulu sini sella nakho desi aiti;
tta tasi oreyone, eyila se Tah go ditthek esi,
eyi kogo koganakhoneten aiti. 16 Nakhini
se gudenaon ile, kulu sini nakhe gudeon aiti,
nakhe inchu chu, eyitta yee date esi, nakhe
chie laonde thla yanesho ga agonte, nakhe
chie laonde nakhe ka thela chu. Eyi ago tasi
oyi sizi ta se Tah beodake nite, thaka nakhe
gaoti ga agonte. 17 Tiri tasike nakhetsun
kose, eyila ethle goniato ga. 18 Tiri nini
nakhe chaiethet nite, ka keodasho, nakhetsun
ekai, kotheton se chaiethet. 19 Tiri nini kesi
kotsu tene yaathle nite, tiri nini etlai betsun
ko gonieto olili; kulu tt tiri nini tsu aaiti
ile, eku sini tiri nini kotsu nakhe gudeon esi,
eyitta tiri nini nakhe chaiethet. 20 Eyi yatie
nakho desi kenaandi. Chilikoi te mekothere
ye hoosi ainte ile. Se kecha naogethi nite,
thaka nakhe kecha naogethi olili chu. Se ya-
tie kegendi nite, nakhe yatie kegendi olili chu.
21 Kulu tiri tasike oreyone nakhetsun eka
gooti, se ga oate tta, etini se dea esi gikeodeyo

ile eyitta. 22 Sini kotsun konde ga niniya ait
ile nite, othlini ko go hoie ga agonte; kulu
tuhu ko othlini nagogenii ga, tasi guthli ile
23 Etini se chaiethet esi, tlaka se Tah chaie-
thet ate chu. 24 Sini tasi yedoriya ko ta
athla ile, guli tene ekaonde ayila hole, othlin
ko go hole ga agonte; kulu sini chu, se Tah
chu ekuta inthla nakhe gagenda, eku nakhe
chaiegethet. 25 Kulu tiri ekanagocha esi
eyila gete etthi yatie ke edatle, ekagocha
ga agonte, etinni se chaiegethet. 26 Kulu
Edariye Nezo niniya nite, sini se Tah kotsu
nakhetsun dea olili, eyi Edariye Nezo etth
esi, se Tah kotsu niniya ate, etini se go
etthi konde olili. 27 Eku nakhini chu etth
koande olili, atthe kotsu se naate aate eyitta

16 Tiri tasike nakhetsun kose aiti, eyila
kecha nathun ga agonte ile. 2 Ekuta
yatzeti kue cha onakhogedelu, ekaonte, eka
ninoothi, tone oyi thlanakhothe nite, tlaka
Niotsi ga agalainda yenithi olili. 3 Eku tir
tasike nakhetsun ageti olili, sini chu se Tah
chu keogedesho ile eyitta. 4 Kulu tiri tasike
nakho desi ainte, eyila etthi ninoothi nite
ekuta kogo nakho desi kenaandi ga agonte
Eku tiri tasike, atthe kotsu nakho desi ile
nila, nakhe ate eyitta. 5 Kulu tuhu nakhe
cha aonde, etini se dea kotsun; eku nakhe
ta inthligi kulu sodinke ile, chotie kotsun
dinda? 6 Kulu sini tiri tasike nakho desi
tta, nakhe dze ta otie kokeathle. 7 Kulu

agonte etthi nakho desi, nakhe cha aonde
esi, ka nakhe ga etthi onte; tta nakhe cha
ande ile nite, Edariye Nezo nakhe go niniya
ga ile; kulu nadecha nite, sini nakhetsun
me dea olili. 8 Eku ekuta niniya ainte nite,
othlini tiri nini tsun nayati olili, etthi atzei
he, nodeh tsinkothet he chu. 9 Othlini go
sego etthi sugedili ile. 10 Etthi atzei go
se Tah tsun nadocha eyitta, eyi kotsun se
gaanda ga ile. 11 Nodeh tsinkothet go,
bethlini tiri nini tsun kaothet tsinyethet
eyitta. 12 Sini la tasike thla nakho desi
ga, kulu tuhu go thatho ga, nakhe ga tuye
onte. 13 Ekagooti esi, eyila Edariye Nezo
etthi niniya nite, tta etthi oreyone kotsun
koganakhoneten olili; tta ete go konde ga
ile: kulu tasi oyi go ditthek esi, eyi go konde
olili: eku yundo tasi agocha ga esi, eyi go
nakhe konde olili. 14 Etini se dinchai olili;
tta tasi setsun esi, yetsu inchu ga agonte, bego
nakhetsun konde olili.

15 Tasi oreyone se Tah kathiya esi setsun
gili, eyitta adesi, eyila etini, tasi setsun esi,
yetsu inchu olili, eyi go nakhetsun konde
olili. 16 Tha koyazi esi, eku se gaanda ga
ile: eku kaichu tha koyazi esi, se gaanda
ga olili, se Tah tsun nadocha eyitta. 17 Eku-
iti te chilikoi ko ta kotsu ethle ta eka kedi.
Ayi onte tiri ekanakonde? Tha koyazi esi,
eku se gaanda ga ile: eku kaichu tha koyazi
esi, se gaanda olili; se Tah tsun nadocha
eyitta chu. 18 Eyitta eka kedi, ayi onte

tiri ekadi? Tha koyazi esi, etlai ade keodii
sho ile. 19 Eku Jesus ka koreyo, yetsu
yageti nite genithun eka konde ehu. Si ethl
ta koande eyila eka desi? tha koyazi es
eku se gaanda ga ile; eku kaiehu tha koyaz
se gaanda olili. 20 Etthi, etthi, nakho desi
nakhini atsek olili eku indidaa, kulu ti
nini mindie ga olili: eku nakhini kokeathl
olili, kulu kokeathle keka nakhindie auat
olili. 21 Tsequi te yazi go taia esi, ye ga tuy
onte, ye ga etthi uinoothi eyitta, kulu tla
khoni te yazi niyeniti ainte, eyi kotsun y
ga tuye ainte kenandi ile hole, mindie tt
tiri nini ke ekeya beguli onte. 22 Eyitt
nakhini ehu tuhu kokeathle aati: kulu kai
ehu nakhe gaonda ga, eku nakhe dze t
nakhindie olili, eku nakhindie aate esi, te
tuye nakhe eha inehu. 23 Eku eyi dzin
ke tthii sodake ga ile. Etthi, etthi nakh
desi, tasi oyi sizi ta se Tah beodake nit
etini nakhe gaoti olili. 24 Yundi tou ta
sizi ta beodake ile, beodake esi, be kathay
olili, ekaoute otie nakhindie ga agonte. 2
Tiri tasike yatie kooyshon ta nakhetsun kose
kulu etthi nonithe onte, eyi kotsun yati
kooyshon ta nakhetsun konde ga ile, kul
se Tah go etthi koganakhoneten olili. 2
Eyi dzine ke sizi ta beodake olili: eku nakhe
tsun eka desi ile, eyila sini se Tah tsun nakh
ga yati olili.

27 Tta se Tah etetini nakhe gonieto at
se gouiato aate tta, eku sini Niotsi kots

niniya sudathle chu. 28 Sini se Tah kotsu
niniya ate, tiri nini ke naiya chu: kaichu
tiri nini be gandi, eku se Tah tsun aonde.
29 Te chilikoi ekagiendi, gaienda, tuhu etthi
koneade, yatie kooyshon ta konende ile.
30 Tuhu etthi keodiisho, nini tasi oreyone
keodinesho, eku tene se odake ga, eka nine-
thun ile chu: tiri gade ka suditli, nine Niotsi
kotsu niniya. 31 Jesus kotsun ekadi, si tuhu
sudathli? 32 Gaanda etthi nonithet onte,
ekuta ninoothi ainte, nakhini eyila ethle chasi
ketaanaate olili, tene oreyone te kne tsun
anaocha, eku sini thani se gaandi: eku thani
ate ile kela, se Tah se he ate eyitta.
33 Tiri tasike nakhetsun konde aiti, eyila
se ta tsini yaatii ga agonte. Tiri nini ke,
nakhe ga onila yaatii olili: kuhu nakhe dze
naatset ga, sini nini tsun Kaothet ainte.

17 Tha yatieke Jesus konde yake tsun
tadei, ekadi chu, se Tah se ga etthi
ninoothi; ne yazi dinchai, ne yazi chu ne
dinchai ga. 2 Etini tene oreyone tsun Kao-
thet anele kesi, ekaonte tene ithlasi tzenda
ko ganiti, ekanete tene ne ganeti esi. 3
Eku tiri ithlasi tzenda onte, eyila otie ne
keotzedeyo ga agonte, Niotsi zon etthi onte,
Jesus Christ chu kotsun dea anete.
4 Sini nun ke ne dinchai ainte, se agalanda
ka andati, eyi ai ga se ganele esi. 5 Eku
tuhu, eh se Tah, nini etetsun he se dinchai,
nun guli kotheton ne ate esi, eyi he anei.

6 Ka tene nizi keotzedesho athla, eyike tsu
tiri nini kotsu se ganela esi, netsun gili
eku eyi se ganele; ne yatie kegendi agint
chu.

7 Ekuta ka keogedeyo, eyila tasi oreyon
se ganela esi, ne ta kotsu aginte. 8 Tt
eyi yatie se ganela esi, ka sini ko ganich
ate; eku yagiinchu lon, ne ta kotsu niniy
ate keogedeyo chu, eku se dea anete, ka su-
gedili lon. 9 Sini ko ga yati: nun ko g
yati ile, kulu eyike se ganela ko ga, tta se-
tsun aginte. 10 Oreyone setsun aginte esi
ka netsun aginte, eku netsun esi, ka setsu
lon; Sini chu ko ta dinchai ate. 11 Ek
tuhu kotsu tiri nini ke ethle ile, kulu tirik
nini ke geli, eku sini netsun anacha. S
Tah Edariye, etetsun nizi ta gare ko ke-
nendi, eyike se ganela esi, inthligedete g
agonte, nakhini kesi ga. 12 Sini nun k
ko he nande kotsun, nizi ta gare ko keindi
eyike se ganela ka ko keindi, ko ta inthlig
tudei onte ile lon, kulu Judas tsiethet g
zon, eyila Niotsi yatie etthi agocha ga agonte.
13 Eku tuhu netsun anacha; eku tiri tasike
nun ke yati, sini setsun sindie he, eyi ko
ta kotsun ekandagocha.

14 Sini ne yatie ko ganela; eku tiri nini
ko chaiethet ainte, tiri nini tsu aginte ile
tta, sini chu tiri nini tsu ethle ile kesi.
15 Tiri nini kotsu go inchu ga, eyi ga yati
ile, kulu nini kojiri cha ko kenendi. 16
Eyike tiri nini tsu aginte ile, sini chu tiri

nini tsu ethle ile kesi. 17 Ne yatie etthi
he ta Niotsi ga nezo agonela. 18 Tiri nini
tsun se dea kesi, sini chu se ekaonte nini
kotsun go dea ate. 19 Eku ko ga onte tta,
Niotsi ga nezo etedetsi, eyike chu yatie etthi
he Niotsi ga nezo etegedetsi ga agonte. 20
Tirike ko ga yati zon ile; kulu eyi ko ga
chu, gete yatie gade sego sugedili. 21 Eka-
gonte eyike oreyone inthligedete lanagecha
ga, nini se Tah se ta anete kesi, sini ne ta
ethle chu, eyila eyike nakhe he ta inthligedete
ga agonte, ekaonte nini se dea esi, tiri nini
nego sugedili ga olili. 22 Eku eyi saniti
se ganiti esi, sini chu ko ganiti aite:
eyila inthligedete lagocha ga, nakhini inthli-
dite kesi ga. 23 Sini ko ta ethle, nini se
ta anete, eyike chu inthlidete lanagecha ga;
eku tiri nini otie keodeyo ga, nini se dea onte,
ko gonieto chu, se gonieto kesi. 24 Se Tah
eka nithun esi, getetinike chu eyike se ganela
esi chotie ate se nagete ga: se dinchai ga-
genda ga, eyi se ganiti onte, tta tiri nini
etsi kotheton se gonieto anete. 25 Eh se
Tah sude etthi, tiri nini se koreyo ainte ile,
kulu sini ne koreyo aite, eku tirike chu nini
se dea esi, ka keogedeyo. 26 Eku sini nizi
go otie kotsun kose, kaichu me go konde
chu olili: eyila ko gonieto he se gonieto,
eyi ko ta theli, sini chu ko ta ethle ga agonte.

18 Eku Jesus tiri yatie konde aiti, etini te
chilikoi he tes Cedron oyi nogedee, eku-

yi neshi ke onte guthli, etini te chilikoi h
nuyie gedetla. 2 Eku Judas eyi chu kogaye
niti esi, eyi koriyo, tta Jesus te chilikoi h
ithlasi kotsatheya. 3 Ekuton Judas tene thl
eku ekhoneke thla chu ko inchu, ko he niniya
yati ndethe kotsu, Fariseeke kotsu ch
ekakon he dzekon he bes cho heta agete.
Eyitta Jesus tasi oreyone yetsun aocha esi k
koreyo, yee koniti detla, eka konde chu. Am
me kanata? 5 Ekagiendi. Jesus Nazaret
kotsu. Jesus kotsun ekadi sini ate. Ek
Judas chu, kogayeniti esi, ko he nathe.
Ekuiti etini kotsun ekadi, sini ate, ketaanage
cha nun ke koigedethe chu. 7 Ekuiti etin
kaichu eka konde, ami me kanata? Eka ked
Jesus Nazareth kotsu. 8 Jesus ekadi, sin
ate, ka eka nakhe desi, eyitta se kanata nit
tirike onagedote agoaathle. 9 Eyila m
yatie ade ekagocha ga agonte, eyike s
ganela esi, ko ta kotsu inthligi tudei ile
10 Eku Simon Peter bes cho metsun es
kayinchu, yati ndethe me chilikoi ye ta naye-
nika, me dzie nanie tacheyika. Eyi chiliko
mizi Malchus ooyi onte. 11 Eku Jesus Pete
tsun ekadi, ne bes cho se the taniechu: ey
lepot se Tah se ganiton, betsu eton ga agont
eli? 12 Eku tene thla, mekothere ch
ekhone ke chu, Jews ko ta kotsu Jesus tze-
inchu, mila thlegeetlu. 13 Eku atthe Anna
tsun nigenichu, Caiaphas be eh onte; tta ey
ghaie ke yati ndethe onte. 14 Ekuta Caia-
phas ainte eyila, Jews tsun ekadi, ka etthi ko

ka agonte, tene inthligi tene oreyone ko ga
thlaothe olili. 15 Eku Simon Peter Jesus ke
detla, ithligi chilikoi chu, eyi tene yati ndethe
ye koreyo, Jesus he chu yati ndethe kue cho
yie detla. 16 Kulu Peter kadi thinta go na-
the lon. Eku eyi tene inthligi, yati ndethe
ye koryeo esi kadeya, tsequi kotatiniton kendi
tsu konde, Peter nuyie niyenichu. 17 Eku
eyi tsequi kotatiniton kendi Peter tsun konde,
nini chu si me chilikoi ko ta inthligi anete,
etini ekadi sini ate ile. 18 Eku chilikoi chu
ekhoneke chu eyi nagedeya, tthe dze ta kon
getsi, kotli onte eyitta gete nagenothi agete,
Peter chu ko ga naithe, ete nanothi chu. 19
Eku yati ndethe Jesus me chilikoi go me yatie
go ye odeke. 20 Jesus eka yendi, sini ka
oreyone tene konda yaiti lon, sini ithlasi yati
kue eku yatzeti kue cho koyie kogagoneten,
eyi Jews eyi kotsun ithlasi gedete, kondaton
tasi athla ile chu. 21 Ayika sodinke, eyike
se tzeditthek esi go dinke, ta go desi esi,
gaienda, ta desi ka keogedeyo. 22 Eku eka-
onde yati aiti esi, ekhone inthligi eyi nathe
tila ta nayenekha, ekadi, si ekaonde yati
ndethe tsun konende? 23 Jesus eka yendi,
sini ojiri kose nite, ojiri go etthi konende, kulu
konezo nite, ayika nasenekha? 24 Ekuta
Annas Jesus thleetlu Caiaphas tsun yedela
ainte. 25 Eku Simon Peter nathe ete nanothi
chu. Eyitta eka giendi, si me chilikoi ko ta
inthligi anete? Eku tonti ade, sini ate ile.
26 Eku yati ndethe me chilikoi ko ta inthligi,

eyila Peter ye dzie tacheyika te lotini onte
ekadi, neshi ke me he anete ne gaienda eli
27 Peter kaichu touti ade; eku tlakhone d
cho tetih. 28 Ekuton Jesus Caiaphas kotsu
etthi naothi kue kotsun nigeniti; eku ekledo
onte getetinike etthi naothi kue nuyie gedet
ile, gete kesi kecha onte; kulu nasie getsi g
shegeshi. 29 Pilate kotsun kadetla eka kond
chu, tiri tene kecha ta dandi lon? 30 Ek
kogende ekagiendi chu, tene jiri onte ile nite
nakhini chu, eyi ne ganiti ga athiti ile. 3
Eku Pilate eka konde, eyi neyidachu nakh
yatie kezi me ga etthi naathe. Eyitta ey
Jews eka giendi, nakhini tene thlanditi esi
nakhe ga etthi ile. 32 Eyila Jesus me yati
etthi agocha ga etlai konde esi, etini taond
be lon ga thlaothe olili.

33 Eku Pilate kaichu etthi naothi ku
nuyie detla, Jesus ka konde, eku eka yend
chu. Si eyi Jews ko ga Kaothet ndethe anete
34 Jesus eka yendi, si nini tiri tasi ete gad
adindi? si guli se go eka ne kedi? 35 Pilat
yetsun konde, ka sini Jew ate eli? Ghare n
lotini, eku yati ndethe chu se gageneti; ay
tanela anete. 36 Jesus yetsun ekadi, Sin
betsun kaothet esi tiri nini ke ile, sini betsu
kaothet tiri nini ke nite, eku se chilikoi koke-
nagethe olili, eyila eyi Jews tsun se gagenit
ga ile; kulu tuhu sini betsun kaothet tir
nini ke onte ile. 37 Eyitta Pilate eka yendi.
Si kaothet ndethe anete? Jesus yetsun eka-
di, nini adindi kaothet ndethe ethle. Eyi ga

beguthli, eku eyi ga tiri nini tsun niniya, eyila
etthi onte me go konde ga. Tene oreyone
etthi onte tene ate nite se yatie ditthek. 38
Pilate eka yendi ayi etthi onte? Ekuiti tiri
ekadi esi, kaichu kadi kotsun Jews tsun detla
eka konde chu, sini ojiri me kecha guon ile.
39 Kulu nakhe kesi onte agonte, eyila nasie
getsi esi, sini inthligi tene kaothi aothle ga
agonte. Si eka natthun eyi Jews ko ga
Kaothet ndethe nakhe ga koathi aothle? 40
Ekuiti oreyone kaichu otie kogende, eka kedi,
tiri tene ile, kulu Barabbas. Ekaonte Ba-
rabbas tene enei onte.

19 Eku Pilate Jesus inchu eyitta ye ke-
dettha.
2 Eku ekhoneke ghos ta ye ga tthiti getsi,
ye tthi ke nigenichu, eh tekuz taginti ageti
chu.
3 Eka kedi suga Jews ko ga Kaothet, eku
goila ta nagenikha. 4 Eyitta Pilate kaichu
yee kadeya, eka konde chu, gaanda, nakhetsun
ninichu, eyila otie keodayo ga me ojiri me
go guon ile. 5 Eku Jesus yee detla, ghos
tthiti ye ke theon, eh tekuz he chu. Ekuiti
Pilate eka konde gaanda eyi tene. 6 Eku
yati ndethe chu ekhoneke chu me kagenita esi
otie yakogende, eka kedi chu, techin ekhonta
ke Kedatsek, Kedatsek. Pilate eka konde,
nakhini niyidachu, techin ekhonta ke ke-
datsek: tta sini me ojiri me go guon ile.
7 Eyi Jews eka giendi, etthi yatie nakhetsun

nakhe yatie gade, etini thlaothiga agonte, Niots
me yazi etedetsi eyitta. 8 Ekniti Pilate ey
yatie ditthek esi, etini keoni nejit ainte. 9 Ey
kotsun kaichu etthi yatie kue nuyie deya
Jesus tsun ekadi. Chotie kotsu anete? Kulu
Jesus yetsun tasi ade ile. 10 Eku Pilate eka
yendi, si setsun konende ile eli? si keodinesh
eli, eyila sini tuye ile techin ekhonta ke n
kedotsek, eku sini tuye ile kaothi anothle
ga agonte? 11 Jesus ade nini tuye se kecha
tasi anele, yutege kotsu eka nothle ta zon n
ga tuye ile. Eyitta etini ne gaseinti esi, keon
othlini thetsi ati. 12 Ekuiti kotsu Pilate eka
yenithi me kaothi aothle: kulu eyi Jews oti
yakogende, eka kedi, nini tiri tene kaoth
anothle nite, Cesar mella anete ile: tene oy
kaothet ndethe etedetsi nite Cesar kecha
konde onte.

13 Eku Pilate eyi yatie ditthek tta Jesus
kayedeti, etini chu etthi yatie heta ke kladeta
eyini Pavement ooyi, kulu Hebrew yatie t
Gabbatha. 14 Eku nasie ga sendagele ainte
sa dze edzentai ninio onte chu: eku etini Jew
tsun konde, gaanda nakhe Kaothet ndethe
15 Kulu otie kogende, yaone niyidachu, yaon
niyidachu, techin okhonta ke kedatsek. Pilat
eka konde, si nakhe ga kaothet ndethe techi
ekhonta ke kedotsek eli? Eku yati ndethek
eka kedi, Kaothet ndethe nakhe go hole Cesa
zon. 16 Eku etini kogayeniti, techin ekhont
ke nigeuinotsek ga. Eku Jesus nigedinti ya
hone gidete. 17 Eku etini techin ekhonta ye k

theton esi, yee kenata, eyini esi, kotthi tthuni ooyi, tiri Hebrew yatie ta Golgotha. 18 Eku techin ekhonta ke nigeninatsek esi, ye he tene nakhe chu inthla be kethi inthligi, eku Jesus kotandizi. 19 Eku Pilate konde ga tekedatle, techin ekhonta ke tekenichu. Eyi edatle onte, "*Jesus Nazareth ko'sun Jews ko ga Kaothet ndethe.*" 20 Tiri edatle Jews ko ta kotsu ye ke yageti: tta eyini Jesus techin ekhonta ke nigeninitsek esi, kue kayodela tsun kho ainte. Etlai edatle esi Hebrew ta, Greek ta Latin ta chu. 21 Eku yati ndetheke Jews ko ta kotsu eka kedi, Jews ko ga Kaothet ndethe edatle ile; kulu la etini ekadi, sini Jews ko ga Kaothet ethle. 22 Pilate ade etlai edatle onte, ka tekedatle ainte. 23 Eku ekhoneke, Jesus techin ekhota ke nigeninitsek klaa, me yu ginadila tingi niagela kotsun, ekhone oreyone tsun kotanasha, kokesi me eh agela: me eh thlendentlu onte ile, be lon ke oreyone kenatzetlu onte. 24 Eyitta ethle ta eka kedi taotla ile, kulu be keka eh odze kotsun ami tsun eli ga, ekaonte Niotsi yatie etthi agocha ga, ekadi, se yu ko ta etageya se eh cho ega odzi ageti. Tiri tasike ekhoneke ekagete eyitta.

25 Eku techin ekhonta koka nathe, Jesus ye ke onte, me no be tezi chu Cleophas be tseke onte, Mary Magdalene chu. 26 Eku Jesus me no gaienda tta esi me chilikoi koka nathet, etini ye gonieto onte, me no tsun ekadi, tsequi, ne yazi gaienda!

27 Eku etini eyi chilikoi tsun ekadi, ne No
gaienda! Eku eyi sa dze ninio iti kotsu eyi
chilikoi te kne kotsun ye inchu. 28 Tiri ko-
kesi Jesus kekoryeo eyila tasi oreyone anda-
ginte, Niotsi yatie etthi agocha ga agonte
ekadi, tnake. 29 Eku tnni koka theton be
ta tu tetsi taneo, ni ke tn tetsi thla agei,
klo cho lon ke nigenio ye tha tsnn gagenike.
30 Ekn Jesus tn tetsi yiinchu ainte tta ekadi,
ka anonte, te tthi deon esi, me yi hole ton
thlanithe. 31 Eyitta eyi Jews nasie senda-
tzinle onte tta, tene zi techin ekhonta ke
thela ga etai dzine ke kotsun esi, (eyi etai
dzine esi dzine ndethe onte) Pilate ogedeke ko
dzare ekuyoedakha eku nonakogele ga agete.
32 Eku ekhoneke atthe tene me dzare ke-
genikha, kaichu inthligi ye he techin ekhonta
ke thlanithet eyi chu. 33 Kulu Jesus go
nigeniti esi, ka thlanithe onte gagenda esi, gi
dzare kenitla ile. 34 Kulu ekhoneke ko ta
inthligi bes cho he ye kethi gayenika, tlakhoni
etele chu tu chu kadeli. 35 Ekn etini ye
kanita esi, ye go etthi konde onte, me yatie
etthi onte; ka ye koreyo etthi ade chu, eyila
etthi nathun ga agonte. 36 Tta tiri tasike
agecha Niotsi yatie etthi agocha ga me tthuni
inthligi kulu naiton ga ile. 37 Eku kaichu
guli Niotsi yatie ade, etini onte me nagenikha
gagenda olili. 38 Tiri kokesi Joseph Arima-
thea kotsu, Jesus me chilikoi onte tta kulu
kondaton, Jews go nejit tta, Pilate odeke
Jesus zi ko cha niditi ga ate. Ekn Pilate

akayole yendi. Eyitta etini ka nitla Jesus zi nidití. 39 Eku Nicodemus ye go nitla, etini atthe tuthi ke Jesus go niniya, nariti tsetsun myrrh eku aloes inta thela ninitha, go ila tthuni oneno menaneta esi. 40 Eku Jesus zi nigediti, nariti he te zi ekluni tekai ta kedende, eyi Jews kesi tene nigeli onte. 41 Ekaonte eyini techin ekhonta ke thlanithet ainte, ka neshi ke guthli, eku neshi ke theitza koni guthli, tene zi ye ke thela ile hole.

42 Eyi ke Jesus nigeniti tta, eyi Jews nasie ga sendatzinle onte tta, eyi theitza kotsun nitha ile onte.

20 Eku dzine katah atthe dzine ke ekledon Mary Magdalene, kala kotinitli onte theitza go nitla. Eku tthe cho theitza cha nitzedechu gaienda lon. 2 Ekuiti etini agidetla, Simon Peter tsun deya eyi guli chilikoi Jesus ye gonieto chu, eka konde chu. Kaothet theitza kotsu nigedechu agete, chotie nigenila keodiisho ile chu. 3 Eyitta Peter yee detla, eyi guli chilikoi chu theitza go thlegedetla. 4 Ekaonte inthla thlegedetla, eyi guli chilikoi Peter the detla, atthe theitza go niniya. 5 Eku etini yuendeo, kogaienda chu ekluni tekai thela kanita, kulu nuyie detla ile. 6 Eku Simon Peter ye ke detla ka niniya, theitza yie detla chu, eku ekluni tekai thela kanita. 7 Koichu tekai te tthi kedechu esi, ekluni tekai he theechu ile, kulu ethledechu thani thedechu thela onte. 8 Ekuiti eyi guli chilikoi nuyie

detla chu, eyi atthe theitza go nitla, etini ko
kanita, sudeli chu.
9 Tta kala Niotsi edetle
keogedeyo ile ekuta etini thlanithet kotsu
naita ga agonte.
10 Eku te chilikoi kaichu
nagedecha, gete kue kotsun.
11 Kulu Mary
theitza kade kotsun nathe etsek chu: eku
etsek ainte kesi yuendeo chu, eku theitza
koyie gaienda.
12 Ekuiti yake kotini nakhe
detthi kanita, inthligi me tthi ga theta, inthli-
gi me ke ga theta, eyini Jesus zi thela ainte.
13 Ekuiti eka giendi, tsequi, ayika netsek?
Etini eka konde, se Kaothet ni edechu eyitta,
eku chotie nigenila esi keodeyo ile.
14 Eku
ekaonde yaiti ainte, eyi kotsun nadea ate,
eku Jesus nathe gaienda, kulu Jesus onte
ye koreya ile.
15 Jesus eka yendi tse-
qui, ayika netsek? Ami me kanita? etini,
neshi ke tene agalanda onte yenithun, eka
yendi, Mekothere, cho kotsu niyidinchu nite,
chotie ninichu se dindi olili, sini chu nidochu
olili.
16 Jesus eka yendi Mary. Etini nadea
eka yendi chu Rabboni; ekadi onte, Meko-
there.
17 Jesus eka yendi, se chadindi ile;
tta kala se Tah tsu didethe ainte ile: kulu se
chilikoi tsun nadintla eka go dindi chu, se Tah
tsun yaisha, nakhe Tah tsun chu; se Niotsi
tsun chu nakhe Niotsi tsun chu.
18 Mary
Magdalene te chilikoi go niniya, eka konde
chu, eyila Kaothet gaienda ainte etini chu tiri
tasike yetsun koinde ainte.
19 Eku eyi dzine
ke ekhetsun, dzine katah atthe dzine ke onte,
eku kotatigeniton, eyini te chilikoi ethle nige-

niti, eyi Jews go genejit eyitta. Jesus niniya
ko tandizi nathe, eka konde ehu nakhe ga
tsini agooti. 20 Eku ekaonte kotsun konde,
tila eku te kethi gagenda agola. Eku te
chilikoi Kaothet gagenda lon, otie kondie
aginte. 21 Eku Jesus kaiehu kotsun konde
nakhe ga tsini agooti. se Tah se dea kesi
ekaonte sini ehu nakho dea. 22 Eku tiri
koinde klaa, etini ko ke eshi konde ehu,
Edariye Nezo nakhetsun aeha. 23 Tene oyi
ko othlini ko ga ondate esi, ka ko ga ondete
aginte, eku tene oyi ko othlini ko ga koteshit
aathle esi, ka ko ga koteshit ageeha. 24 Kulu
Thomas oneno nakhe ko ta inthligi eli, Didy-
mus ooyi, ko he ainte ile, Jesus ko go niniya
ton. 25 Eyi guli chilikoi eka yendi tta, ka
Kaothet gaiita athiti. Kulu etini eka konde,
sini mila ke kotse ke gaienda ta zon esi, sila
tthuni kotsi ke bedeti ta zon esi, sila me kethi
be ta detsi ta zon, sudethli olili. 26 Eku
edzentingi dzine klaa kaiehu te chilikoi nuyie
gedetthi, Thomas ehu go he ainte, eku Jesus
niniya, kotatigeniehu, kotandizi nathet, ekadi,
nakhe ga tsini agooti. 27 Ekuiti Thomas tsun
ekadi, nila tthuni setsun tadidindi, sila chu
gaienda, nila tadidindi eku se kethi be ta
godintsi ehu, kotsi ninethun, kulu sudinli. 28
Eku Thomas yetsun konde eka yendi ehu, se
Kaothet, se Niotsi ehu. 29 Jesus eka yendi
Thomas se gaienda tta sudinli anete, eyike se
gagenda ile esi, ko ga suga onte, sugedinli
eyitta. 30 Eku Jesus tasi edariye thla thetsi

te chilikoi konda eyike tiri edetle ke egedintle
ile. 31 Kulu tirike ka egedintle eyila Jesus
eyi Christ onte Niotsi me yazi me go sudathli
ga agonte, eku eyila sudathli gade mizi tagare
yanda ga agonte.

21 Tua tasike kokesi Jesus kaichu te chili-
koi konda eteodei tu cho go Tiberias, ekai
kesi eteodei. 2 Eku thlegete Simon Peter,
eku Thomas Didymus ooyi, eku Nathanael
Cana kotsu Galilee dee ke, Zebedee me yazi
chu, eku te chilikoi guli nakhe eyi chu. 3
Simon Peter eka konde thlui kanithun aonde.
Eka giendi nakhini chu ne ke dote esi. Eku
kagedete, tlakhoni techin tsu ke keginte; eyi
tuthi ke thlui geilu ile. 4 Kulu ekledon ago-
cha esi, Jesus nini ke nathe; kulu te chilikoi
Jesus onte keogedeya ile. 5 Eku Jesus eka
konde, chilikoike si tasi moshetzeshi kathaya?
touti giendi. 6 Eku etini eka konde, nanie
tsun ela kethi nakhe mi taaklu, eku egaon olili.
Eku yeekeagenitsi esi, ekuiti mi ke thlui thla
tta, tuye ela ke gietla. 7 Eyitta eyi chilikoi
onte, Jesus ye gonieto esi, Peter tsun ekadi,
etini Kaothet ate. Ekaonte Simon Peter
Kaothet onte konde koetle, thlugi go eh yeta-
tla (intene eli tta) tuntadetla. 8 Eku guli
chilikoike techin tsu yazi ye ke nigenee, (ni
kotsu nitha ile aginte tta, etakho sulai oneno
mekeindi esi), mi thlui ta tagedetla egeoo. 9
Ekuiti tagee tta tongedetla, kon dekon tthe
dze ta kagenita, thlui ye ke thela chu, thlete

guthli elu. 10 Jesus eka konde, eyi thlui
tuhu yaalu esi, eho ninateh. 11 Simon Peter
tundetla, mi thlui necha he taneo, ni tsun
etatarata. thlui ko la thuni oneno, ondathe-
tsun sulai oneno, ondathetsun tai: yagnitthla,
kulu mi yetainchi ile. 12 Jesus eka konde,
agoathi, sheayi. Eku te chilikoi tuye eka
giendi, ami aneti. Kaothet onte ka keogedeyo.
13 Eku Jesus niniya esi thlete yeinchu, ko
gadindi, thlui eyi elu.
14 Tuhu tiri tai anete onte, eyila Jesus te chi-
likoi konda eteodei, thlanithet kotsu naita klaa.
15 Ekaonte shegayi aginte, Jesus Simon
Peter tsun ekadi, Simon Jonas me yazi si
tirike hoosi se gonieto? Etini eka yendi,
Aha, Kaothet; ka keodinesho ne gonieto.
Eka yendi se sayoni yazi gadindi. 16 Eku
kaichu nakhe anete, Simon Jonas me yazi, si
se gonieto? Etini eka yendi, Aha Kaothet;
ka keodinesho ne gonieto. Eka yendi se
sayoni gadindi. 17 Etini tai anete eka yendi,
Simon Jonas me yazi, si se gonieto? Peter
otie tuye nithun, tta tai anete kotsun eka
yendi, si se gonieto? Eku eka yendi, Kaothet
tasi oreyone keodinesho; ka keodinesho ne
gonieto. Jesus eka yendi se sayoni gadindi.
18 Etthi, etthi, ne desi, chilikoi neli ton esi,
ete ghadintlu, chotie aonde ninethun esi, eyi
kotsun dinda: kulu ondelequi thinele nite,
nila echadendi olili, eku guli naninetlu olili,
nedeye esi, eyi kotsun aonde ninethun ile,
kulu eyi tsun olili.

19 Tiri koinde ekeoodosha ga thlaothe esi, Niotsi yedinchai kenidoti ga. Tiri koinde ton eka yendi, se ke dinda. 20 Eku Peter nadeah, eyi chilikoi Jesus ye gonieto esi, ye kanita ye ke detla, eyi chu ye dze ye ke tthio ekhetsun shegeshi ton, ekadi, Kaothet, chotini onte koganenoti esi? 21 Peter ye gaienda Jesus tsun ekadi, Kaothet, tiri tene taoti olili?

22 Jesus eka yendi, eka nithun nite, etini nande ate sini ninoya kotsun ayi ne go tasi onte esi? nini se ke dinda. 23 Eku kotsun te chilikoike ko ta eka tzedi, eyila, eyi chilikoi thlaothi ga ile; kulu Jesus thlanothi ga ile, eka yendi ile, kulu eka ninethun nite, etini nande ate sini ninoya kotsun, ayi ne go tasi onte esi?

24 Tiri, eyi chilikoi onte, tiri tasike go etthi konde onte, tiri tasike edatle chu, eku keodiisho, eyila, me yatie etthi konde onte.

25 Eku tasi thla yagooti, eyila, Jesus ayila esi, eyike oreyone etzedintle nite, etakho tiri nini kulu edetleke ye ke thela ga necha ile onte, eyi go etzedontle ga agonte nite esi.

UNWIN BROTHERS, LIMITED, THE GRESHAM PRESS, WOKING AND LONDON.